

Bulletin Officiel de la L.R.N.P

Journal régional sur le jeu de dames

Année 2008

Mai-Juin-Juillet

N°259

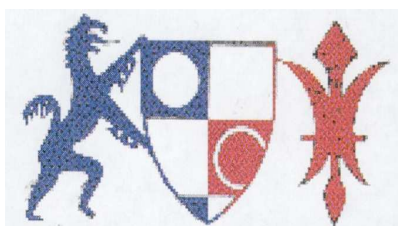

Sommaire:

Coin aux problèmes	2
Chpt individuel.....	3-4
Chpt individuel.....	5-6
Chpt des Vétérans	7
CdF de Semi-rapides	9-10
Pour débutant et curieux.....	11
Solutions	12
Fin de partie.....	12

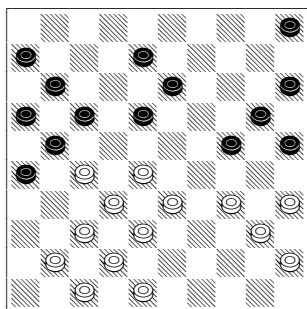

257-00

EDITO

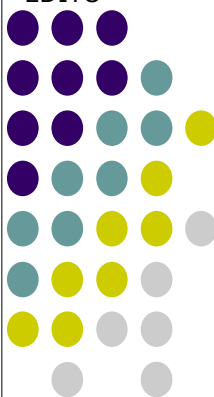

Chers ami (e)s Damistes,

Au moment de la parution de ce bulletin, il n'y a pas l'ombre d'un repreneur.

Notre ligue est-elle encore la plus dynamique ? Non, il est illusoire de croire et ce malgré un petit noyau de travailleurs acharnés que tout va bien chez nous. Nos effectives sont en baisse et la participation aux épreuves aussi. Il suffit de lire les anciens bulletins de la ligue pour voir la diminution inquiétante au championnat individuel

de la Ligue. La réforme de cette année sera-t-elle suffisante pour relancer l'épreuve ? Cela ne dépend pas de ceux qui y participent régulièrement mais de ceux qui ni participent plus ? Liront-ils le bulletin ou iront-ils sur le site de la Ligue ?

Je vois déjà des lecteurs me répondre qu'il n'est plus mis à jour depuis 6 mois. Mais qui de nous a appelé le président pour proposer de reprendre le flambeau ? Faut-il toujours que nous attendions d'être sollicités pour proposer nos services ? Il n'est pas évident de pouvoir s'investir dans certaines tâches. Mais j'ose à croire qu'au moins nous sommes capables de nous inscrire au championnat individuel de la LRNP pour qu'il redevienne une épreuve convoitée par les autres régions.

Voilà, un petit coup de g....

Bougeons-nous !

Jacky Bruiant

P.S : Bonne Lecture

Coin aux problèmes:

259-01

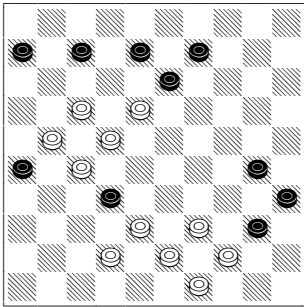

259-02

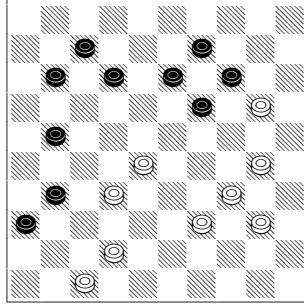

259-03

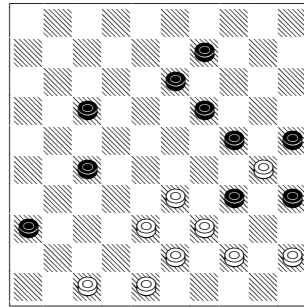

258-04

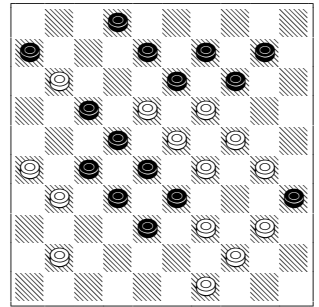

259-05

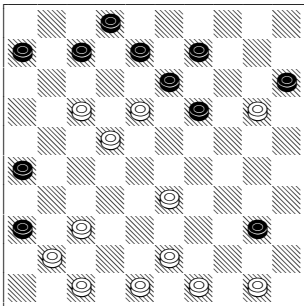

259-06

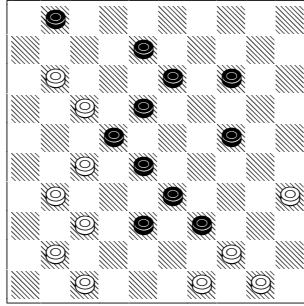

259-07

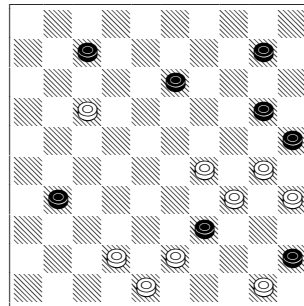

258-08

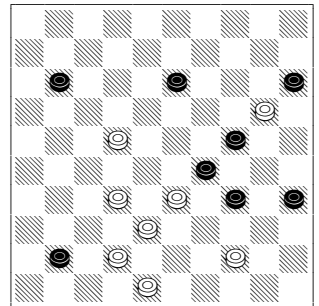

259-09

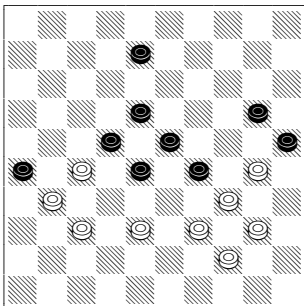

259-10

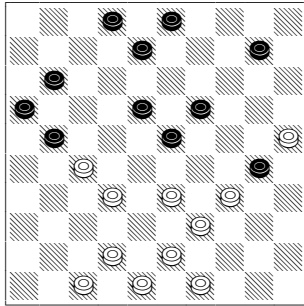

259-11

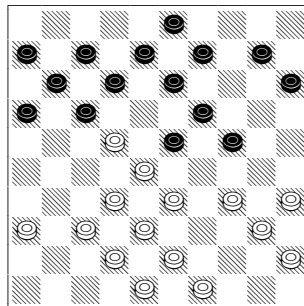

259-12

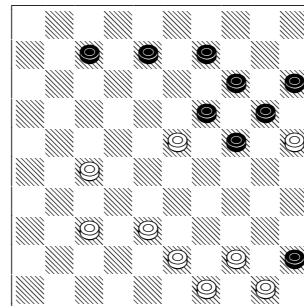

259-13

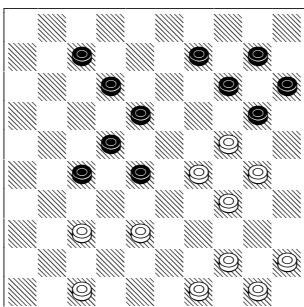

259-14

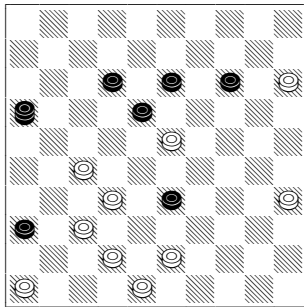

259-15

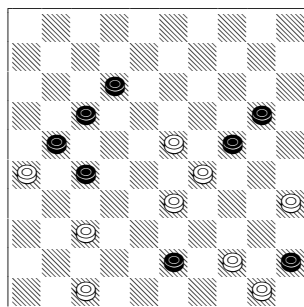

259-16

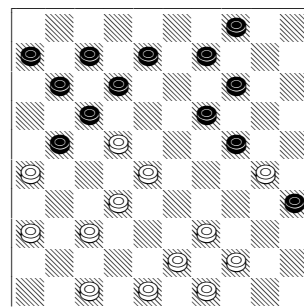

Championnat individuel de la Ligue: par Jacky Bruiant

Minaux, S. - Babo, G.

Dhondt, J. - Noret, C.

Noret, C. - Olou, A.

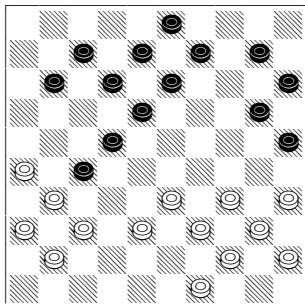

Trait aux noirs

Ils jouent 10-14? Et laissent le passage à dame par
25.34-30 25x32 26.37x06 20-24 27.31x22 18x27 28.06-01



Les blancs exécutent le coup de dame suivant 18.29-23 19x37 19.38-32 37x28 20.33x02 ... 2-0

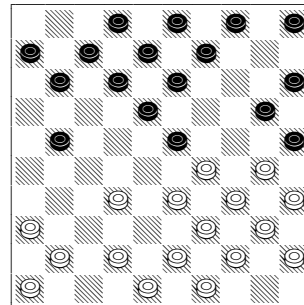

Les noirs vont à dame par 17...23-28 18.33x22 18x47 ... 0-2

Machtelinck, K. - Clément, J. 0-2

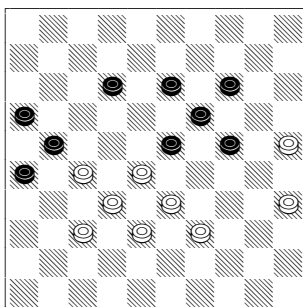

Dans cette position, trait aux blancs qui optent pour le gambit
44.35-30 24x35 45.39-34

Un autre choix possible est de jouer la variante 44.39-34 13-18 45.25-20 qui amène deux réponses pour une remise :

A) 45...14x25 46.28-22 23-28 47.32x14 21x43 48.22x13 24-30 49.35x24 12-18 50.13x22 43-48 51.24-20 48x45 52.20-15=

B) 45...24x15 46.34-30 14-20 47.30-24 19x30 48.28x19

B1) 48...12-17 49.35x24 20x29 50.33x24 17-22 51.19-14 22x33 52.14-09 21-27 53.32x21 26x17 54.24-19=

et sur 53...16x27 54.09-03 33-38 55.24-19 18-22 56.03-25 38-42 =

B2) 48...30-34 49.27-22 18x27 50.19-13 12-18

Si 50...20-24 51.13-09 27-31 52.09-04 31x42 53.38x47 24-30 54.35x24 34-40=

51.13x31 20-24 52.31-27 24-30 53.35x24 34-40 54.24-19 40-44 55.33-28 44-50 56.38-33 15-20 57.19-13 20-24 58.27-22 21-27 59.22x31 24-29 60.33x24 50x09 =

B2a) 61.32-28 09x36 62.24-20=

B2b) 61.24-19 09x36 62.32-28m=

Si prise par 62.19-14?? 26-31 c'est le gain pour les noirs par 63.37x26 36-41 64.32-27 41x10 65.27-22 10-23

Reprenons le cours normal de la partie soit :

44...24x35 45.39-34 23-29 46.34x23 14-20 47.23x14 20x09 48.33-29 35-40 49.29-24 40-44 50.24-20 44-50 51.38-33 13-19 52.28-23 ?

soit le diagramme ci-contre. Et comment trouver la remise

52.37-31 26x37 53.32x41 21x23 54.20-14 50x46 55.14x03 23-29 56.03x17=

52...50x42 53.23x03 42x15 54.03x17 21x12 0-2

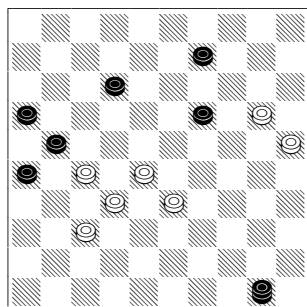

Championnat individuel de la Ligue: *par Jacky Bruiant*



Moyenne de la série : 2019

#	Nom	7ND	2D'	3MI	6MB	8BA	1CL	5MA	4MA	Pts	+	PA	PAf	MCP	CPi	Ev	CPf	Perf
7	NDJIB D.		2	0	1	2	2fe	2	2	11	5v	-	-	1999	2250	0	2250	2249
2	D'ALMEIDA J.	0		2	2	1	2	1	1	9	3v	7.3	7.3	2016	2038	0	2038	2159
3	MINAUX S.	2	0		1	2	1	1	2	9	3v	8.1	8.1	2009	2085	0	2085	2152
6	MBONGO T.	1	0	1		1	2fe	2	2	9	3v	-	-	1984	2336	0	2336	2068
8	BABO G.	0	1	0	1		1	1	2	6	1v	5.6	5.6	2031	1934	0	1934	1960
1	CLEMANT J.	0fe	0	1	0fe	1		2	1	5	1v	-	-	1931	1910	0	1910	1931
5	MACHTELINCK K.	0	1	1	0	1	0		2	5	1v	4.4	4.4	2043	1851	0	1851	1900
4	MACHTELINCK D.	0	1	0	0	0	1	0		2	0v	3	3	2058	1747	0	1747	1701

Moyenne de la série : 1640

#	Nom	3CA	6HE	4BA	7HI	1MA	2RO	8OL	5FL	Pts	+	PA	PAf	MCP	CPi	Ev	CPf	Perf
3	CARTON M.		2	1	2	2	2	2	2	13	6v	9.6	9.6	1618	1800	0	1800	2046
6	HENAUT E.	0		1	2	2	1	2	2	10	4v	6.9	6.9	1642	1631	0	1631	1856
4	BANNERY J.	1	1		2	1	1	1	1	8	1v	7.1	7.1	1640	1645	0	1645	1711
7	HILD B.	0	0	0		2	1	2fne	1	6	2v	6.4	6.4	1646	1604	0	1604	1574
1	MANGANO L.	0	0	1	0		2	1	2	6	2v	7.7	7.7	1634	1683	0	1683	1563
2	ROELENS R.	0	1	1	1	0		2fne	0	5	1v	6.2	6.2	1647	1591	0	1591	1505
8	OLOU C.	0	0	1	0fne	1	0fne		2	4	1v	6	6	1650	1576	0	1576	1435
5	FLOURY D.	0	0	1	1	0	2	0		4	1v	6.2	6.2	1647	1593	0	1593	1433

#	Nom	9VE	7HE	10BO	5OL	8GR	11NO	1DH	3AL	12AL	2AL	6CA	4KU	Pts	Sk	Sm	St	PA	MCP	CPi	Ev	CPf	Perf
9	VERHELST C.		2	2	1	2	2	2	-	-	-	2	-	13	53	37	48	9.5	1436	1614	0	1614	1865
7	HELLEQUIN P.	0		1	2f	2	-	2	-	2	-	2	-	11	54	36	49	10.3	1412	1650	0	1650	1697
10	BOTTE P.	0	1		2f	2	-	-	1	-	2	2	-	10	55	37	50	7.7	1408	1455	0	1455	1622
5	OLOU A.	1	0f	0f		-	2	0	2	-	-	-	2	7	53	40	53	9.2	1380	1547	0	1547	1380
8	GRESSIER G.	0	0	0	-		-	-	1	2	2	2	-	7	57	39	52	7.2	1372	1386	0	1386	1372
11	NORET C.	0	-	-	0	-		2	0	1	2	-	2	7	44	31	44	7.9	1306	1370	0	1370	1306
1	DHONDT J.	0	0	-	2	-	0		2	0	-	-	2f	6	50	37	50	6.8	1375	1358	0	1358	1304
3	ALAVOINE S.	-	-	1	0	1	2	0		-	0	-	2f	6	43	33	43	5	1331	1190	0	1190	1260
12	ALAVOINE M.	-	0	-	-	0	1	2	-		0	1	2	6	42	31	42	5.7	1322	1232	0	1232	1251
2	ALAVOINE A.	-	-	0	-	0	0	-	2	2		0	2	6	41	31	41	5.6	1278	1177	0	1177	1207
6	CARTON P.	0	0	0	-	0	-	-	-	1	2		2	5	53	40	53	6	1363	1289	0	1289	1220
4	KULIFAY R.	-	-	-	0	-	0	0f	0f	0	0	0		0	43	31	38	3.2	1309	1025	0	1025	809

Championnat individuel de la Ligue: par Jacky Bruiant

Olou,A. - Verhelst,C.

Olou,A. - Verhelst,C.

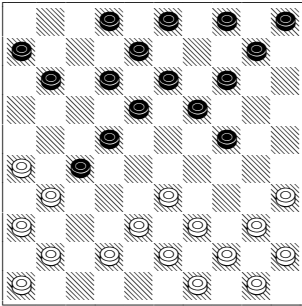

Trait aux blancs

15.33-28 22x33 16.38x09 03x14
17.31x22 18x27 B+1

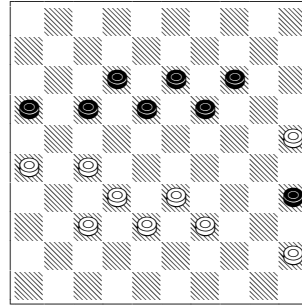

Trait aux blancs qui jouent **40.45-40?** Le gain s'obtient par
40.32-28 18-23a 41.38-32 12-18 42.26-21 17x26 43.45-40
35x44 44.39x50

Et sur a)40...19-24 41.45-40 35x44 42.39x50 13-19 43.37-32
18-23 44.50-44 12-18 45.44-40 17-22 46.28x17 23-29 47.26-21
18-23 48.17-12

Gressier,G. - Hellequin,P.

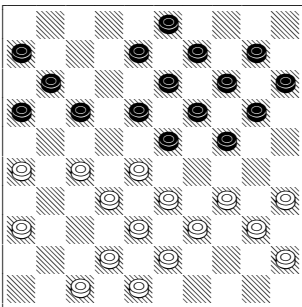

Trait aux blancs qui livrent en jouant **21.47-41?** Une combinaison classique, mais attention il faut s'assurer de l'absence d'un contre coup.

21...17-21 22.26x17 11x31 23.36x27 16-21 24.27x16 18-22 25.28x17
23-29 26.34x23 19x46 dame qui est reprise par 27.42-37 46x11
28.16x07, heureusement pour les noirs ils gagnent un pion par 08-12
29.07x18 13x22. la partie se poursuit ainsi

22.33x24 20x29 23.39-33 14-20 24.33x24 19x39 25.28x19 13x24
26.43x34 08-12 27.41-37 03-08 28.48-43 09-13 29.43-39 20-25 30.39-
33 15-20 31.34-29 10-15 32.27-21 16x27 33.32x21 18-22 34.21-16 13-
18 35.16x07 12x01



Diagramme ci-contre, les blancs doivent se défaire de la position du marchand de bois en jouant par exemple 37-32, au lieu de **36.38-32?**

Et cette fois, les noirs ne laissent pas l'occasion de gagner leur échapper **36...18-23 37.29x27 24-30 38.35x24 20x47 0-2**

Carton,P. - Alavoine,M. 1-1

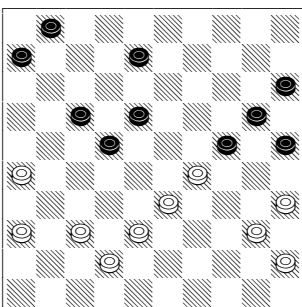
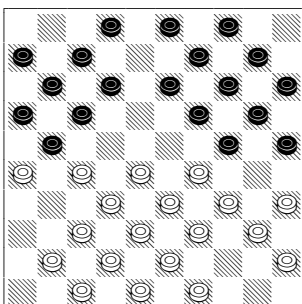

14.28-23! Cette échange apporte-t-il le gain du pion? **19x28 15.32x23** non, il faut prendre par
15.33x22 24x44 16.41-36
17x28 17.26x19 14x23
18.43-39 44x33 19.38x18
11-17 20.32x23 17-22
21.18-13 9x29 22.27x18
B+1

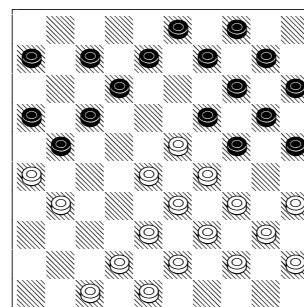

Même partie, les blancs jouent-
20.28-22 Et oublie d'effectuer le coup de talon
20.31-27 21x32
21.28x37 19x28
22.33x13 09x18
23.37-32 24x33
24.39x28 B+2

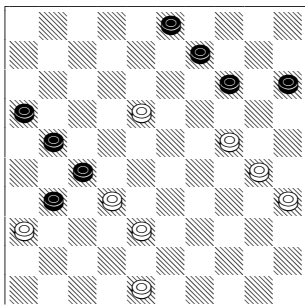
Championnat individuel de la Ligue: par Jacky Bruiant**D'Almeida, J. - Babo, G. 1-1**

Le trait est aux noirs qui jouent **48...14-20** au détriment de la suite

48...03-08 empêchant l'avancée du pion 18. Peut-être à cause de 49.30-25! et des deux suites envisageables

A) 49...08-13 50.35-30 13x22 51.24-19 14x23 52.38-33 27x29 53.36x18 23x12 54.30-24 29x20 55.25x03 gain des blancs

B) 49...21-26 50.32x21 26x17 51.36x27 B+1

Reprenons la suite jouée **48...14-20!! 49.18-12 20x29 50.12-07**

Ici, il me paraissait opportun de faire reculer les noirs par 50.30-24 29x20 51.12-07 20-24 52.07-01 09-13 et de se placer en 45 par 53.01-45 voir le diagramme sur le coté droit

les noirs annulent par 31-37 54.32x41 24-30 55.35x24 13-19 56.24x13 03-09 57.13x04 21-26 58.04x31 26x46 remise

La fin de partie fut

50...29-33 51.38x29 27x38 52.36x27 21x32 53.07-01 32-37 54.01-23 38-42 55.23x46 42-47 56.29-23 16-21 57.46-32 21-26 58.32-37 47-38 59.23-19

Les noirs annulent

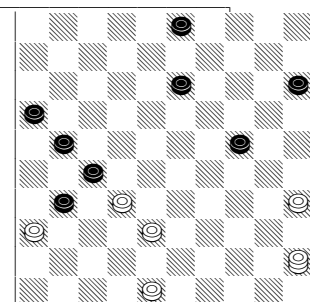
**Machtelinck, D. - Ndjib, D. 0-2**

Même partie, comment obtenir la remise pour les blancs ?

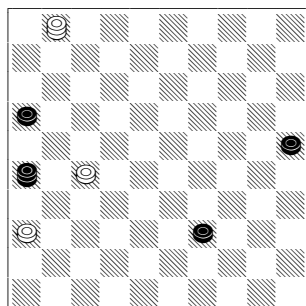
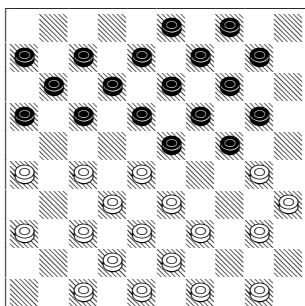

57.01-40!!

A) 57...26-08 58.36-31 08-26 59.40-49 26x48 60.27-21 16x27 61.49x16 39-44 62.16-27 44-50

B) 57...26-31 58.27-21 16x27 59.40-49=

C) 57...39-43 58.40-49 43-48 59.36-31 26x37 60.27-21 16x27 61.49x21=

Trait aux noirs

16...24-29 17.33x15 18-22

18.27x29 17-21 19.26x17 11x44

20.50x39 19-24 21.29x20 14x45

une combinaison non jouée.

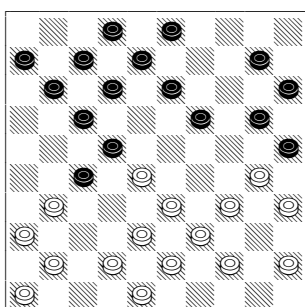
Machtelinck, K. - Mbongo, T. 0-2

Trait aux noirs

19...17-21 20.28x26 19-23

21.31x22 23-29 22.34x23

25x34 23.39x30 13-18

24.22x13 08x50

52.38-33 28-32

53.39-34 35-

40a)

54.34x45 32-37

55.29-24 37-42

56.24-20 42-47

57.20-15 47x29

58.15-10 09-14

59.10x19 29-20

60.36-31 20-09

61.31-27 09x36

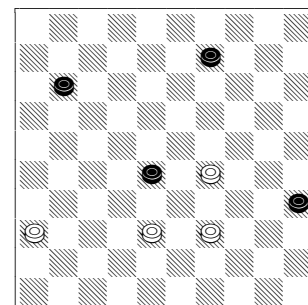

Trait aux blancs
remise

Et si a) 53...32-37 54.36-31 37x26 55.34-30 35x24 56.29x20 26-31 57.33-29 31-37 58.29-23 37-41 59.23-19 41-46 60.20-14 09x20 61.19-13=

6° Championnat d'Europe des vétérans 2007 à Avignon (France)

Rétrospective

Cette épreuve est ouverte à tous les joueurs licenciés de plus de 50 ans. Elle a accueilli pas moins de trente quatre participants (dont certains après délai). L'arbitrage de l'épreuve fut assuré par Monsieur Mareck Mackowiak (Pologne). Les drapeaux sont restés dans les cartons. La première et dernière journée, les parties ont eu lieu dans l'une des salles de l'Hôtel Meraux et les autres jours nous avons joué dans la salle trésorier au Palais des Papes. Il faut déplorer le peu ou plutôt l'absence d'affiche visible signalant la tenue du championnat. Toutefois, il faut souligner la soirée de visite de la salle du conclave servant au 14° siècle à la désignation du Pape, ce lieu étant habituellement inaccessible du public.

A l'issue du Championnat, chacun des participants a reçu une médaille et un diplôme. Les trois premiers ont tous les trois moins de soixante ans et deux coupes spéciales furent remis au meilleur des plus de soixante dix ans et au meilleur de la catégorie des soixante - soixante dix ans. Dans cette dernière catégorie le vainqueur fut Rats, et en plus de soixante dix ans la coupe fut attribué à Paul Louis Azaïs (73a) devançant Luc Kalfon.

A titre personnel, à l'issue de l'épreuve je totalise 2 points en ayant affronté pas moins de sept joueurs de nationalités différentes. Pour l'anecdote, les points n'ont pas été obtenus face au deux plus faibles CP que j'ai rencontré mais contre un joueur à 2114 et l'autre à 1950.

Quelques positions retenues

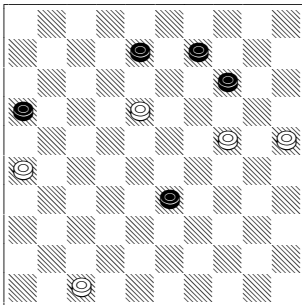

1^e ronde

J'ai le trait avec les noirs face à Bleykher.

(33-29 ?) 33-38 promettait la nulle
c'était sans compter sur 18-13 ! (8x30) 25x43+

ndlr : le coup 33-28 assuré la remise pour les noirs puisqu'il laisse comme seule alternative aux blancs de jouer 25-20 ou 24-20 soit (33-28) 25-20 (14x25) 24-19 (38-43) 18-13 (9x18) 19-14 (43-49)

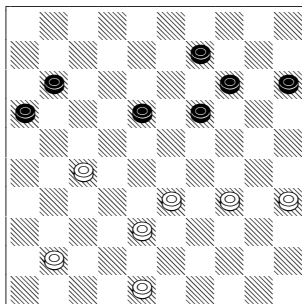

3^e ronde

Avec les noirs opposé à Badiali

(11-17 ?) 27-22 (17x30) 35x4

le mieux ici était de jouer 15-20.

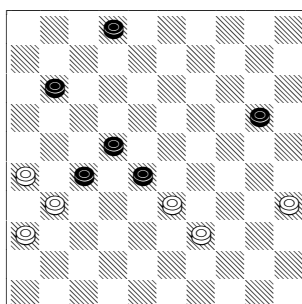

5^e ronde

Ici, j'affronte avec les blancs Lebedev

(20-24) 26-21 ! (27x16) 31-27 (22x31) 36x27 (2-8) 33x22 (8-13) 39-34 et nulle sur proposition de mon adversaire

CdF semi-rapides d'Eric: Par Jacky Bruiant**Bernardeau, Y. - Henaut, E. 0-2**

Ch-FRA-SR, 08-05-2008

1.34-30 20-25 2.31-26 25x34 3.39x30 19-23 4.44-39 17-22 5.32-28 23x32 6.37x17 11x22 7.41-37 14-19 8.50-44 10-14 9.37-31 05-10 10.47-41 19-23 11.31-27 22x31 12.26x37 07-11 13.37-32 11-17 14.41-37 01-07 15.46-41 17-21 16.30-25 21-26 17.33-28 07-11 18.28x19 14x23 19.39-33 11-17 20.33-28 09-14 21.28x19 14x23 22.44-39 04-09 23.39-33 17-22 24.40-34 23-28 25.32x23 18x40 26.45x34 02-07 27.33-28 22x33 28.38x29 10-14 29.34-30 12-18 30.37-32 16-21 31.42-37 21-27 32.32x21 26x17 33.43-38 08-12 34.38-33 18-23 35.29x18 12x23 36.33-29 23x34 37.30x39 13-18 38.37-32 09-13 39.41-37 07-12 40.36-31 06-11 41.39-34 18-23 42.31-26 13-19 43.49-44 15-20 44.44-39 20-24 45.34-30 24-29 46.39-34 29x40 47.35x44 23-29 48.44-40 19-23 49.37-31 12-18 50.31-27 03-08 51.27-21 08-13 52.21x12 18x07 53.32-27 23-28 54.48-43 11-16A) 55.40-35? 07-12 56.43-39 13-19 57.39-34 29x40 58.35x44 28-33 59.27-22 12-17 60.22x11 16x07 61.44-40 33-38 62.40-35 38-42 63.30-24 19x30 64.35x24 42-47 65.25-20 14x25 66.24-19 47-24 67.19x30 25x34

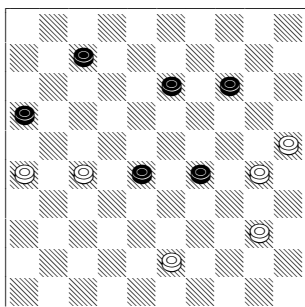

Dans cette partie, les blancs perdent la partie en jouant au 55e temps 40-35?

A) 55.43-39 07-12 56.39-34 29-33 57.30-24 33-38 58.26-21 38-42 59.24-20 12-18 60.20x09 13x04 61.21-17 , **la nulle est-elle envisageable pour les blancs?**

Henaut, E. - Taillandier, G. 2-0

Ch-FRA-SR, 08-05-2008

1.32-28 17-21 2.31-26 20-24 3.26x17 12x21 4.34-30 07-12 5.30-25 01-07 6.40-34 24-30 7.35x24 19x30 8.34-29 30-35 9.37-32 21-26 10.41-37 14-19 11.29-24 19x30 12.25x34 10-14 13.44-40 35x44 14.49x40 16-21 15.50-44 11-16 16.34-29 07-11 17.39-34 12-17 18.44-39 05-10 19.37-31 26x37 20.42x31 21-26 21.47-42 26x37 22.42x31 18-22 23.46-41 13-19 24.31-27 22x31 25.36x27 08-13 26.41-37 02-08 27.29-24 19x30 28.34x25 15-20 29.40-34 20-24 30.45-40 10-15 31.34-29 04-10 32.29x20 15x24 33.39-34 10-15 34.34-29 14-20 35.25x14 09x20 36.43-39 20-25 37.29x20 15x24 38.28-23 03-09 39.32-28 17-22 40.27x18 13x22 41.28x17 11x22 42.38-32 22-27 43.32x21 16x27 44.48-43 06-11 45.23-18 11-16 46.43-38 16-21 47.39-34 21-26?? 48.18-13 09x18 49.38-32 27x29 50.34x03 24-29 51.03-17 25-30 52.17-50

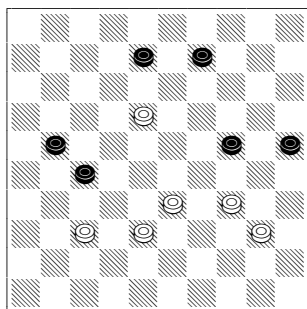

Pour tenter la remise les blancs pouvaient tenter de jouer 47...08-13 48.18-12 13-18 49.12x23 24-30 50.34-29 30-35 51.40-34 25-30 52.34x25 35-40

Dans la position de droite, trait aux Blancs, peuvent-ils avoir le gain de la partie?

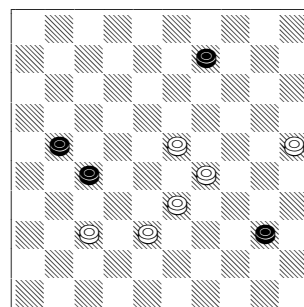

CdF semi-rapides d'Eric:

Demeyer,A. - Henaut,E. 0-2

Ch-FRA-SR, 08-05-2008

1.32-28 17-21 2.37-32 21-26 3.32-27 26x37 4.41x32 11-17 5.46-41 07-11 6.41-37 01-07 7.34-30 20-25 8.37-31 25x34 9.39x30 17-22 10.28x17 12x21 11.44-39 07-12 12.50-44 21-26 13.42-37 19-23 14.47-42 14-19 15.33-28 15-20 16.39-33 20-24 17.44-39 10-14 18.40-34 11-17 19.27-22 18x27 20.31x11 06x17 21.30-25 17-21 22.34-29 23x34 23.39x30 12-18 24.37-31 26x37 25.32x41 18-23 26.42-37 23x32 27.37x28 13-18 28.28-23 19x39 29.30x10 05x14 30.43x34 08-13 31.34-29 14-19 32.29-24 19x30 33.35x24 21-26 34.45-40 16-21 35.41-37 21-27 36.48-43 02-08 37.40-34 18-22 38.24-20 13-19 39.20-15 19-23 40.34-30 08-13 41.30-24 13-18 42.38-32 27x38 43.43x32 09-13 44.49-43 13-19 45.24x13 18x09 46.36-31 09-14 47.32-27 22-28 48.37-32 28x37 49.31x42 23-28 50.43-39 03-08
51.39-34? 28-33 52.34-30 33-39 53.30-24 39-44 54.24-20 14-19 55.27-22 08-12 56.42-38 44-50 57.20-14 19x10 58.38-32 50x11 59.25-20 04-09 60.15x13 12-18 61.13x22 11x37 0-2

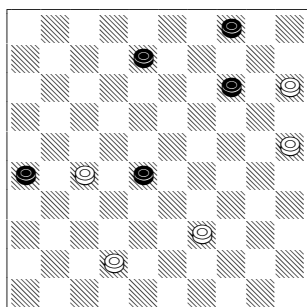

Trait aux blancs

Une piste pour obtenir la remise de la partie est de prendre la variante suivante:

51.42-37 08-12 52.39-34 28-33 53.37-32 12-18, **le sacrifice du pion permet le débordement sur l'aile droite des noirs ?**

Henaut,E. - Beauchene,J. 2-0

Ch-FRA-SR, 09-05-2008

1.32-28 19-23 2.28x19 14x23 3.37-32 10-14 4.41-37 05-10 5.46-41 14-19 6.34-30 20-25 7.33-28 25x34 8.39x30 17-22 9.28x17 11x22 10.44-39 10-14 11.30-25 14-20 12.25x14 19x10 13.39-33 23-29 14.33x24 22-28 15.32x23 18x20 16.37-32 10-14 17.41-37 14-19 18.50-44 12-18 19.44-39 07-12 20.31-27 19-24 21.40-34 01-07 22.34-30 06-11 23.30x19 13x24 24.47-41 09-13 25.45-40 11-17 26.32-28 04-09 27.49-44 20-25 28.40-34 18-22 29.27x18 13x33 30.38x20 25x14 31.43-38 12-18 32.37-32 07-12 33.39-33 02-07 34.41-37 08-13 35.35-30 14-20 36.34-29 07-11 37.32-28 16-21 38.37-32 11-16 39.36-31 18-22 40.31-26 03-08 41.48-43 20-24?
42.30x19 13x24 43.29x20 15x24 44.32-27 21x23 45.33-28 22x33 46.38x07 08-12 47.07x18 24-29 48.43-39 16-21 49.18-12 17x08 50.26x17 09-13 51.17-11 08-12 52.44-40 13-18 53.40-35 18-23 54.39-34 29x40 55.35x44

En jouant, **20-24** les noirs livrent un coup

41...09-14 42.44-40 20-25 43.30-24 14-19 44.40-35

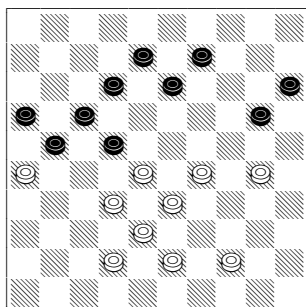

Roelens,R. - Henaut,E. 2-0

Ch-FRA-SR, 09-05-2008

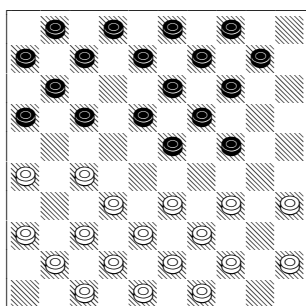

1.31-26 19-23 2.37-31 14-19 3.41-37 10-14 4.46-41 05-10 5.31-27 20-24 6.34-29 23x34 7.40x20 15x24 8.45-40 18-23 9.40-34 12-18 10.50-45 07-12? voir le diagramme ci-contre

11.27-22 17x28 12.33x22 18x27 13.32x21 16x27 14.35-30 24x35 15.44-40 35x33 16.38x16 06-11 17.16x07 02x11 18.42-38 08-12 19.37-32 11-16 20.32x21 16x27 21.41-37 01-06 22.37-32 13-18 23.32x21 09-13 24.21-16 04-09 25.38-32 19-23 26.34-30 14-19 27.36-31 10-14 28.30-24 19x30 29.32-28 23x32 30.31-27 32x21 31.26x10 03-08 32.10-05 30-35 33.45-40 35x44 34.49x40 08-12 35.40-34 12-17 36.34-30 18-23 37.05x11 06x17 38.30-24 09-13 39.43-38 13-18 40.24-19 17-22

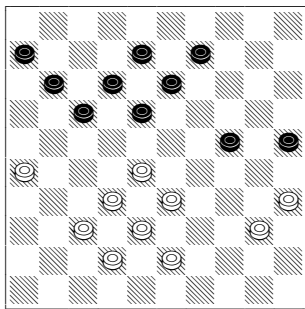
CdF semi-rapides d'Eric: Par Jacky Bruiant

Trait aux noirs

Bourgoin,B. - Henaut,E. 0-2

Ch-FRA-SR, 09-05-2008

1.32-28 17-21 2.31-26 18-23 3.26x17 23x32 4.37x28 12x21 5.36-31 07-12
 6.31-26 01-07 7.26x17 12x21 8.38-32 07-12 9.43-38 21-26 10.49-43 20-25
 11.41-37 14-20 12.37-31 26x37 13.32x41 12-18 14.41-37 10-14 15.46-41 05-
 10 16.37-32 16-21 17.41-37 21-26 18.37-31 26x37 19.42x31 19-24 20.34-30
 25x34 21.39x19 14x23 22.28x19 13x24 23.44-39 09-13 24.50-44 04-09 25.47-
 42 11-17 26.33-29 24x33 27.39x28 02-07 28.44-39 10-14 29.39-33 14-19
 30.42-37 19-24 31.31-26 07-11 32.40-34 08-12 33.34-29 03-08 34.48-42 20-25
 35.29x20 15x24 36.45-40?? Diagramme ci-contre

36.37-31 13-19 37.31-27 11-16 38.27-21 16x27 39.32x21 09-13 40.21-
 16 06-11 41.16x07 12x01 42.42-37 08-12

36...18-23 37.28x30 25x45 38.33-29 45-50 39.29-24 12-18 40.35-30 09-14 41.30-25 08-12 42.32-27 17-22
 43.27-21 11-16 44.37-32 16x27 45.32x21 13-19 46.24x13 18x09 47.21-16 09-13 48.26-21 13-18 49.42-37 06-
 11 50.16x07 12x01 51.37-31 22-28 52.31-26 18-22 53.21-16 01-07 54.26-21 50-44 55.38-32 28x37 56.43-38
 44-39

Henaut,E. - Genot,J-P 2-0

Ch-FRA-SR, 09-05-2008

1.32-28 18-23 2.34-29 23x32 3.37x28 12-18 4.41-37 07-12 5.46-41 01-07 6.37-
 32 19-23 7.28x19 14x34 8.40x29 10-14 9.41-37 17-21 10.31-26 05-10
 11.26x17 12x21 12.44-40 07-12 13.50-44 21-26 14.40-34 11-17 15.45-40 17-
 21 16.33-28 21-27 17.32x21 26x17 18.39-33 17-21 19.44-39 21-26 20.37-32
 18-22 21.28x17 12x21 22.42-37 02-07 23.49-44 07-11 24.47-42 21-27
 25.32x21 26x17 26.37-32 20-25 27.33-28 14-20 28.42-37 20-24 29.29x20
 15x24 30.36-31 17-21 31.31-27 21-26 32.27-22 10-15 33.38-33 11-17 diagramme
 ci-contre

Les noirs ont la possibilité d'une combinaison damante par 33...13-18
 34.22x02 11-17 35.02x30 09-13 36.30x21 16x49 37.34-29 25-30 38.35x24 26-
 31 39.37x26 49-43 40.40-34 43-49 41.24-19 49x13

34.22x11 06x17 35.28-22 17x28 36.33x22 13-19 37.32-27 08-12 38.48-42 12-
 17 39.22x11 16x07 40.42-38 07-12 41.38-32 09-13 42.34-29 24x33 43.39x28
 04-09 44.28-22 12-18 45.22-17 19-24 46.44-39 03-08 47.17-11 18-22 48.27x18 13x22 49.11-06 09-13 50.40-
 34 22-27 51.32x21 26x17 52.34-30 25x34 53.39x19 13x24 54.43-39 08-13 55.39-34 13-18 56.34-30 2-0

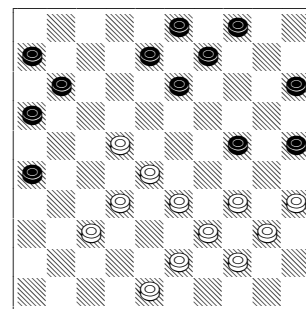

Trait aux noirs

Henaut,E. - Fouche,J-P. 1-1

Ch-FRA-SR, 09-05-2008

1.32-28 18-23 2.34-29 23x32 3.37x28 20-25 4.41-37 12-18 5.46-41 19-23 6.28x19 14x34 7.40x29 07-12 8.44-
 40 10-14 9.50-44 14-19 10.29-24 19x30 11.35x24 18-23 12.33-28 23x32 13.37x28 13-18 14.41-37 01-07
 15.37-32 08-13 16.42-37 02-08 17.47-42 16-21 18.31-26 18-22 19.37-31 22x33 20.39x28 12-18 21.43-39 07-
 12 22.31-27 11-16 23.48-43 05-10 24.39-33 10-14 25.43-39 14-20 26.39-34 20x29 27.34x23 18x29 28.33x24
 12-18 29.49-43 17-22 30.28x17 21x12 31.43-39 09-14 32.42-37 04-09 33.37-31 18-23 34.27-21 16x27
 35.32x21 14-20 36.39-33 20x29 37.33x24 13-18 38.21-17 12x21 39.26x17 23-28 40.44-39 08-12 41.17x08
 03x12 42.24-19 09-14 43.19x10 15x04 44.31-26 12-17 45.36-31 18-22 46.31-27 22x31 47.26x37 04-09 48.40-
 35 06-11 49.38-32 09-13 50.32x23 17-21 51.39-33 21-27 52.45-40 11-17 53.40-34 17-21 54.34-29 27-32
 55.37x28 21-26 56.23-18 13x22 57.28x17 26-31 58.17-12 31-37 59.12-07 37-42 60.07-01 42-48 61.29-23 48-
 37 62.33-28 37-42 63.23-18 25-30 64.35x24 42x15

Labis,A. - Henaut,E. 1-1

Ch-FRA-SR, 09-05-2008

1.32-28 17-21 2.37-32 21-26 3.41-37 19-23 4.28x19 14x23 5.33-28 09-14 6.28x19 14x23 7.39-33 10-14 8.33-
 28 05-10 9.28x19 14x23 10.34-30 20-25 11.44-39 25x34 12.39x30 04-09 13.47-41 11-17 14.32-28 23x32
 15.37x28 26x37 16.41x32 07-11 17.46-41 01-07 18.41-37 17-22 19.28x17 11x22 20.49-44 10-14 21.44-39 16-
 21 22.39-33 21-26 23.50-44 14-19 24.44-39 19-23 25.30-25 09-14 26.39-34 13-19 27.34-29 23x34 28.40x29
 19-23 29.35-30 23x34 30.30x39 18-23 31.45-40 12-18 32.40-35 08-13 33.39-34 07-12 34.33-28 22x33
 35.38x29 13-19 36.42-38 12-17 37.34-30 23x34 38.30x39 02-08 39.38-33 08-13 40.39-34 06-11 41.34-30 11-
 16 42.43-38 03-08 43.30-24 19x30 44.25x34 17-21 45.36-31 21-27 46.31x22 18x27 47.32x21 16x27 48.33-28
 08-12 49.35-30 12-17 50.30-24 13-18 51.48-42 27-31 52.38-32 17-21 53.24-19 14x23 54.28x19 15-20 55.34-
 29 31-36 56.29-23 18x29 57.19-13 29-34 58.13-09 20-25 59.42-38 34-40 60.09-04 21-27 61.32x21 26x17
 62.37-31 36x27 63.04x31 40-44 64.38-33

Pour débutant et curieux: par Jacky Bruiant

Le précédent bulletin était consacré à la tactique, plus simplement la combinaison. Aujourd'hui le propos sera le mécanisme de base du jeu de dames qui repose sur le déplacement du pion.

	01	02	03	04	05
06	07	08	09	10	
	11	12	13	14	15
16	17	18	19	20	
	21	22	23	24	25
26	27	28	29	30	
	31	32	33	34	35
36	37	38	39	40	
	41	42	43	44	45
46	47	48	49	50	

Explication

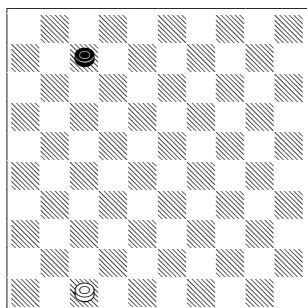

Trait aux blancs

Ici les blancs perdent par opposition. Le gain des noirs s'obtient en allant à la rencontre des blancs. Quand deux pions sont en vis-à-vis, le premier qui joue perd ! si son adversaire joue l'opposition.

Exercice 1)

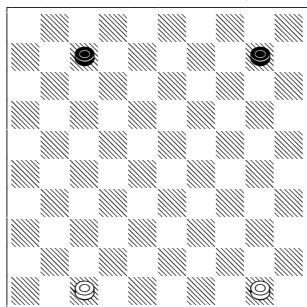

trait aux blancs : quel est le résultat de la partie ?

Exercice 2)

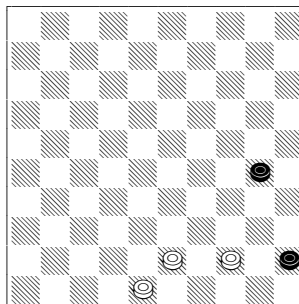

Exercice 3)

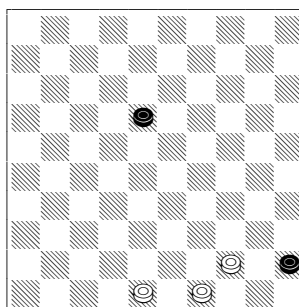

Exercice 4)

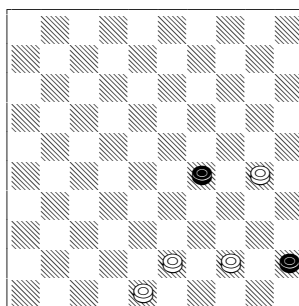

Exercice 5)

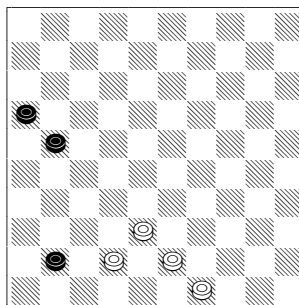

vos solutions paraîtrons dans le prochain bulletin.

Jacky-bruiant@wanadoo.fr

2A rue Gabriel Péri 80800 Corbie.

N°258 aucune solution dans mes courriers !

- 258-01 1. 24-20 25x23 2. 33-29 43x32 3. 29x7 1x12 4. 6-1 12-17 5. 1x40
 258-02 1. 17-11 37x39 2. 11x4 26x37 3. 4-10 39-44 4. 10x46 44-49 5. 46-32 49-35 6.
 50-44 35x49 7. 32-16 49x21 8. 16x43
 258-03 1. 28-23 19x37 2. 16-11 21x43 3. 11x2 35x44 4. 2x40 44x35 5. 49-44
 258-04 1. 29-24 26x46 2. 28-23 46x35 3. 23x5 35x19 4. 5x1
 258-05 1. 47-41 35x22 2. 27x20 36x38 3. 31x24
 258-06 1. 27-22 17x30 2. 35x22 26x28 3. 42x22 12-17
 258-07 Il manque un pion en 16!
 258-09 1. 34-29 23x34 2. 32-28 21x23 3. 33-28 23x32 4. 42-38 32x43 5. 48x17
 258-08 1. 28-22 17x28 2. 34-29 24x33 3. 38x18 13x22 4. 32x3
 258-10 1. 27-21 16x29 2. 34x3 45x34 3. 3-17 11x22 4. 31-27 22x31 5. 26x30
 258-11 1. 43-39 44x33 2. 38x36 30x39 3. 36-31
 si 21-26 4. 48-43 39x37 5. 31x42
 si 39-44 31-27
 si 21-27 4 dames contre une
 258-12 1. 16-11 21x43 2. 11x33 43-49 3. 48-43 49x29 4. 40-34 29x40 5. 45x34
 258-13 1. 29-23 28x30 2. 35x24 36x47 3. 33-28 47x49 4. 50-44 49x19 5. 48-42 22x44 6.
 42x2 15x24 7. 26x8 3x12 8. 43-38 32x43 9. 46-41 19x46 10. 2x5
 258-14 1. 21-16 12x21 2. 37-31 27x47 3. 16x27 6x17 4. 27-22 18x27 5. 32x14 23x43 6.
 48x30 47x29 7. 14x45 24x35 8. 49-43 13-19 9. 43-39 19-24 10. 39-34 35-40 11.
 34-30 24x35 12. 45x34 35-40 13. 34x45
 258-15 1. 42-38 33x42 2. 37x48 28x46 3. 39-33 29x40 4. 45x34 26x37 5. 20x29 22x31 6.
 48-42 37x48 7. 30-25 48x30 8. 35x2 23x34 9. 16-11 6x17 10. 25-20 15x24 11. 2x5
 258-16 1. 38-32 37x30 2. 20-14 34x12 3. 14x3 27x18 4. 3x22 31-37 5. 22-28 37-42 6.
 28-37 42x31 7. 36x27 26-31 8. 27x36

Etude d'une fin de partie

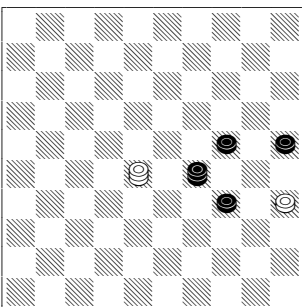

Trait aux blancs qui jouent 1.28-06, ce coup est jouable et permet la nulle en êtes-vous persuadés. 1. ... 29-42!!

Une réponse des noirs qui empêche aux blancs de jouer 2.6-1 voir le second diagramme.

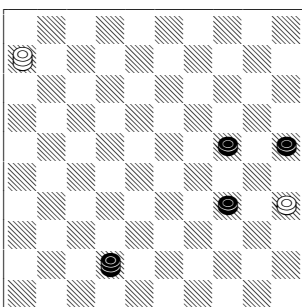

2.06-01 la réponse des noirs est 24-29 3.35-30 42-48 4.30x39 48x34 5.01-06

Et si les blancs jouent 1.28-06 29-42 2.06-11 24-29! Comment annulé?