

Bulletin Officiel de la L.R.N.P

Journal régional sur le jeu de dames

Année 2007

Avril—Mai N°253

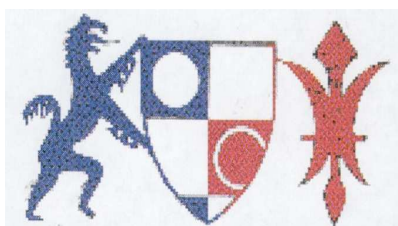

Sommaire:

Coin aux problèmes	2
Individuels de la Ligue.....	3 4
Analyses Interclubs	5
Championnat du Pas de Calais	6
.....	7 8 9
Championnat d'académie	10
.....	11
Articles de presse.....	12
Classement de la ligue.....	13
.....	14
.....	15
Solution au n°252	16

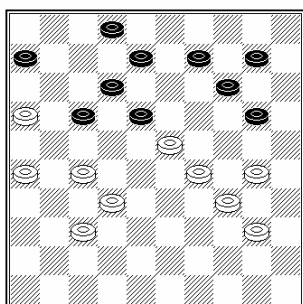

EDITO



Chers lecteurs et lectrices,

A la publication de ce numéro la saison damiste 2006-2007 de la ligue sera achevée. Il reste cependant à venir trois événements majeurs pour les joueurs de la région.

1. Fin mai, les jeunes des clubs iront en découdre à Jard sur mer (Vendée) pour obtenir l'un des titres du championnat de France des jeunes. Au même moment, les adultes pourront s'affronter dans le championnat de France de partie semi rapide.
2. Au mois de juin, si les cadets du Nord obtiennent des bonnes places à Jard sur mer, ils seront invités au championnat du Monde organisé par la FFJD.
3. Enfin, en août du 18 au 26, la ville fortifiée de Gravelines accueille le championnat de France adultes. Elle est située à mi-chemin entre Dunkerque et Calais, là ou vient se jeter le fameux fleuve des cruciverbistes l'Aa.

Je vous laisse à la lecture de ce numéro attendu.

J.Bruiant

Individuels de la Ligue: Journée Finale

Samedi 31 mars les adhérents au club de Compiègne ont accueilli les 45 participants à la journée finale du championnat individuel de la ligue.

Lors de son allocution à la cérémonie des récompenses, Serge Minaux a tenu à remercier particulièrement Daniel Floury qui prend en charge la gestion des tableaux synoptiques et toutes les épouses des joueurs qui viennent s'occuper de la buvette. A noter cette année dans la salle d'analyse un trio de joueurs s'exerçant à un autre sport en vogue en ce moment et pratiqué par des stars comme Patrick Bruel. Qui fut le gagnant? sûrement celui qui a offert un pot aux autres à la buvette!

Il est temps que je vous laisse à lecture des tableaux et à quelques positions relevées lors des journées précédentes.



Les heureux vainqueurs



Flagrant délit



Les tenancières

Série Excellence :

	1	2	3	4	5	6	7	8	Total	Nb V.	Clf
1 MINAUX Serge (Compiègne) (2151)	■	2	2	1	1	1	2	2	11	4	1
2 MARTIN Gérard (GLISY) (1983)	0	■	2	2	0	1	1	2	8	3	2
3 DESCAMPS Laurent (Arleux) (1922)	0	0	■	2	2	1	1	0	6	2	7
4 VILLAEYS Alan (Wattrelos) (1868)	1	0	0	■	1	2	1	2	7	2	5
5 LEMAIRE Maxime (Wattrelos) (1980)	1	2	0	1	■	2	1	1	8	2	3
6 DALMEIDA Jean (Lille) (2137)	1	1	1	0	0	■	1	2	6	1	6
7 CLEMENT Julien (Arleux) (1931)	0	1	1	1	1	1	■	2	7	1	4
8 BABO Gilbert (Lille) (1935)	0	0	2	0	1	0	0	■	3	1	8

Série Honneur :

	1	2	3	4	5	6	7	8	Total	Nb V.	Clf
1 LEMAIRE Thomas (Wattrelos) (1858)	■	1	2	2	2	2	1	1	11	4	1
2 DEPAEPE Jimmy (Heule) (1833)	1	■	0	1	1	2	2	1	8	2	2
3 DUCOS Norbert (Compiègne) (1702)	0	2	■	2	0	0	0	2	6	3	7
4 THINEY Dominique (Glisy) (1818)	0	1	0	■	2	1	2	2	8	3	5
5 DONNER François (Wattrelos) (1734)	0	1	2	0	■	1	2	1	7	2	3
6 MACHTELINCK Daniel (Lille) (1828)	0	0	2	1	1	■	1	1	6	1	6
7 BLANPAIN Igor (Pelves) (1686)	1	0	2	0	0	1	■	2	6	2	4
8 STOCK Amandine (Wattrelos) (1772)	1	1	0	0	1	1	0	■	4	0	8

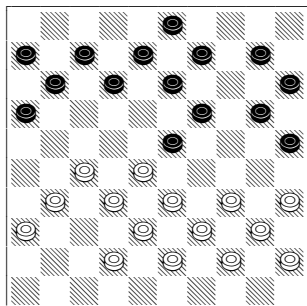
Interclubs de la Ligue: Analyse par Jacky Bruiant

Partie Babo,G - Glorieux,M 2-0 (3/02/2007)

Les noirs vont jouer **10-14**

Sur 23...12-17 24.42-37

A) 24...20-24 25.34-30 25x34 26.40x20 15x24 27.35-30 24x35 28.33-29 23x34 29.39x30 35x24 30.28-22 17x28 31.32x5 Les blancs sont à dames

B) 24...17-21 25.34-30 25x34 26.40x18 13x22 27.28x26 B+2

C) 24...10-14 25.34-30 25x34 26.40x18 13x22 27.27x18 8-12 28.28-23 19x28 29.32x23 20-24 30.39-34 14-20

sur 30...14-19 31.23x14 12x23 32.34-30 9x20 33.30x28 B+2

31.44-40 , Les blancs ne peuvent pas attaquer 31.34-30 à cause de 16-21 32.30x19 21-27 33.31x22 17x50

31...3-8 32.37-32 B+1

D) 24...8-12 25.27-22 10-14 26.22-18 13x22 27.34-30 25x34 28.40x27 B+1

Sur 23...20-24 24.42-37 10-14 25.34-29 23x34 26.40x20 15x24=

La partie se poursuit par

24.42-37 12-18

24...20-24 25.34-30

I)25.34-29 23x34 26.40x20 15x24=

si 25.27-22 12-18 26.34-29 23x34 27.40x20 15x24 28.44-40 18x27 29.32x21 16x27 30.31x22 7-12=

II)25...25x34 26.40x20 15x24=

25.33-29!! 20-24 26.29x20 15x24 27.34-30 25x34 28.40x20 14x25 29.35-30 25x34 30.39x30 Et les noirs sont obligés de perdre un pion

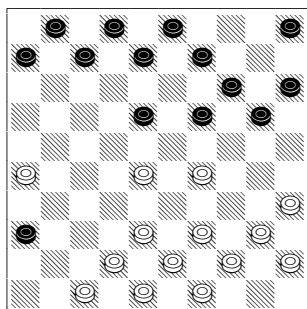

Balavoine,E - Donner,F 2-0 (10/02/2007)

Trait aux noirs qui commettent l'erreur de jouer **5-10?** .

Ils livrent un coup de dame simple. La meilleure réponse aurait été de jouer

19...9-13 20.39-34 5-10 21.28-23 19x28 22.29-24 20x29 23.34x32

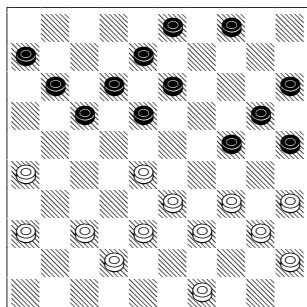

Blanpain,R - Demasure,T 0-2 (3/02/2007)

Trait aux blancs.

28.49-43? Livre un coup classique

28...24-30 29.35x24 20x29 30.34x23 18x29 31.33x24 17-21 32.26x17 11x35

Les blancs pouvaient envisager une résistance plus forte par 28.34-29 17-22 29.28x17 12x21 30.26x17 11x22 31.40-34 8-12 32.37-32 3-8 33.49-43 6-11 34.42-37

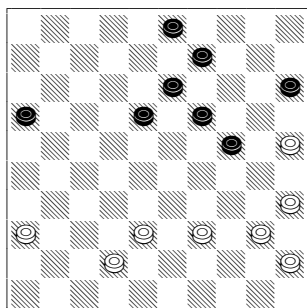

Bury,I - Botte,P 0-2 (10/02/2007)

Trait aux blancs qui se laissent tenter par une entrée en lunette

46.25-20?

Qui procure aux noirs le temps de repos permettant le gain de la partie

46...19-23 47.20x29 23x32

Le mieux pour les blancs auraient été de jouer 46.36-31 3-8 47.42-37 8-12 48.40-34 avec toutefois un désavantage à cause des pions bandes.

Championnat du Pas de Calais: par Jean-Paul Plantin

2° JOURNEE, A LA COUTURE

LE DIMANCHE 28 FEVRIER 2007

1° SERIE/ 3° RONDE :

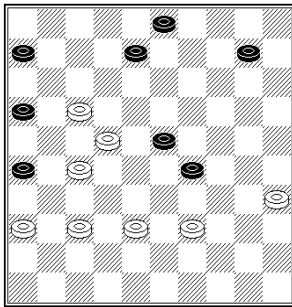

PLANTIN JEAN-PAUL MAURICE BLANPAIN :1-1

46°TN :les N. jouent 46..... 10-14 ??

Il fallait préférer (8-12)17x8(3x12)22-18(6-11)18x7(11x2)38-32(10-14)36-31 (14-19)27-22(2-7)39-34... =

47.37-31 ! 26x37 48.38-32 37x28 49.22x24 23-28 50.35-30 8-12 [1H25 1H59' 26'']

51.27x18 3x12 52.36-31 ??

Les B. manquent le gain par 30-25 !!(12-17)24-20(17-21)20x9(21x32)9-3(32-38)3-26(28-33)39x28(38-43)28-23 (43-49)23-19... B+

42..... 12-17 53.31-26m 16-21 54.27x16 28-32 55.30-25 32-37 56.24-2014-19

57.20-15 37-41 58.15-10 41-46

59.10-4 46-28 60.39-34 =

ALBERT LABIS-LAURENT DELATTRE :0-2

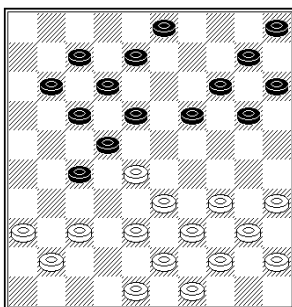

22°TN :.... 11-16 ?

Meilleur était (27-32)38x27(22x42)48x37(19-23)28x19(14x23) N !

23.48-42 ?

Les B. manquent 37-31 !! [avec une double menace de coup de dame] (8-13m) 33-29(22x42)31x2(42-47)39-33 (20-24*)29x9(13x4*)2x30(47x20)44-39 B+2 !

23..... 18-23 24.34-29 23x34 25.40x29 19-24 ? [(19-23m)] 26.28-23 ! 17-21 27.39-

34 ! 21-26 28.34-30 ! 7-11

29.30x19 [B+1] 16-21 !? [(12-17m)] 30.44-40 ??

Il fallait continuer par 29-24 !(20x18)33-28(14x32)37x6

MEME PARTIE AU 41°TB :

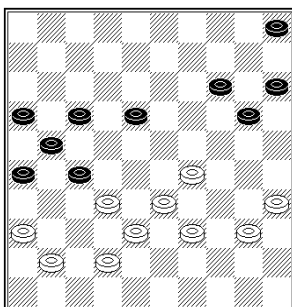

41.39-34 [35-30 !!] 14-19 42.34-30 ? [36-31(26x30)35x31 =] 20-24 43.29x20

15x24 44.40-34 18-23 45.41-37 5-10 46.36-31 27x36 47.33-29 24x33 48.38x18 26-31

Si (17-22 !)18x27(19-23 !)27-22*(21-27mA)32x21(16x18)30-25(18-22) N !!

A)si (23-29 ?)34x23(21-27)32x21(16x29)42-38.... =

49.37x26 36-41 50.34-29 41-47 [1H59 1H46] 51.42-37 ??

Meilleur était 18-12(47x15)12-7 avec la nulle probable

51..... 47x15 52.37-31 19-24 53.34x18 10-14 54.19x10 15x39+

MARCEL WALLOIS-ACHILLE BEGUE :0-2

54°TN, après 10-5 :

Suivit :54..... 18-22 55.5x40 22x42 56.43-38

Ou 40-49(27x38)43x32 =

56..... 42x33 57.40-44 ??

Les B. ont la nulle de suite par 40-12 !(27x38)36-31(26x37)12x48=

57..... 27x38 58.44x28 ??? 26-31N+

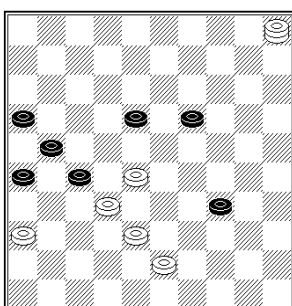

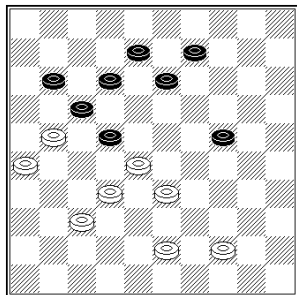
Championnat du Pas de Calais: par Jean-Paul Plantin**ANDRE VASSEUR-GERARD SERNICLAY :1-1**

41°TB :33-29 24x33 42.28x39 22-27 43.43-38 27x16 44.39-33 12-18 45.32-28 13-19 46.44-39 8-13 ?? [Meilleur était (18-22 !) N !!] **47.37-32 9-14 48.32-27**

Les B. manquent la nulle par 39-34(14-20)34-29 !=

48..... 14-20 ?? [(19-24m) N !!] **49.28-22 ??**

Il y a la nulle par 33-29(19-24)38-33=

49..... 17x28 50.33x22 11-17 [1H43 1H58] [(19-24m)] **51.22x11 16x7**

52.27-21 [26-21m] **18-22 53.21-16 19-23 54.38-32 20-24** [(23-29 !m)] **55.26-21 24-30 ??**

Meilleur était (24-29)32-27(22x31)21-17(31-37)17-11(7-12)11-6(37-42)39-34* (29x40)16-11(42-47)6-1(13-18)11-7(23-29)7-2(18-23)1x18(23x12)...N+

56.39-33 ?? [32-27(22x31)21-17=] **30-35 57.32-27 22x31 58.21-17 31-37**

59.17-11 ?

Il n'y a plus d'espoir :si 16-11(7x16)17-12(35-40)12-7(40-44)7-1A(44-50)1x29(50x6)... N+

A)si 7-2(13-18) et si 2-7 ?? suit (18-22 !)7x49(22-27)49x21(16x27) N+

59..... 7-12 ???

Les N. manquent la victoire par (37-41 !!)11x2(41-46)2x28(46x23)16-11(23-1)11-6(35-40)33-28(40-44)28-23 (1x45)6-1(45-50)1-6(45-1)N+

60.11-6 37-41 61.6-1 13-18 62.16-11 41-47 63.11-7 47x15 64.7-2 12-17 65.1-12 =

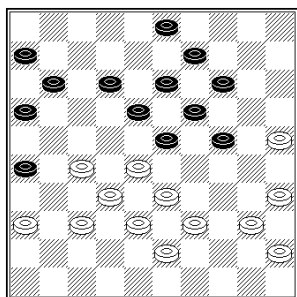
STEPHANE MARTEL-BLANPAIN IGOR :1-1

31°TB :44-40 ?? [45-40m] **24-29 32.33x24 19x39 33.28x17 11x44 34.40x49**

30-34 35.35-30 18-22 36.30x39 22-27 37.32x21 16x27 38.43-38 26-31 39.39-34

31-37 40.49-43 14-20 41.25x14 9x20 42.43-39 20-24 43.39-33 27-32 44.38x27

37-42 45.45-40 [36-31m] **6-11 ??** [(42-48 !) ... N+] **46.40-35** [27-21m] **11-**

17 ?? [(42-48) gagne] **47.36-31 ???**

Meilleur était 34-30 et si (42-47)30x19(47x31)36x27(3-8)... =

47..... 3-8 ??

Les N. manquent (42-47 !!)34-30(47x29)30x19(29-7)27-22(17x28)...N+

48.31-26 8-12 49.27-21 ??

Meilleur était 33-28 avec quelques chances de nulle

49..... 42-47 ?? [(42-48) gagnait encore] **50.34-30 47x29** [1H05 1H59'

59'' !!] **51.30x19 29-42....=**

1° SERIE/ 4° RONDE :**MAURICE BLANPAIN-LAURENT DELATTRE :2-**

0

23°TN :.... 15-20 ??

Forcé était (17-22*)28x17(11x31)26x17(2-7)37x26(7-11)38-33(11x22)...

24.34-29 ! 23x34 25.28-22 17x28 26.32x25 21x41 27.46x37 5-10 28.50-45 10-

14 29.35-30 34-40 30.45x34 B+1 qui gagnèrent la partie au 38^e temps.

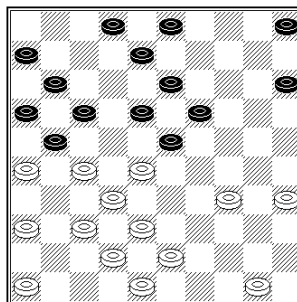

Championnat du Pas de Calais: par Jean-Paul Plantin

GERARD SERNICLAY-ACHILLE BEGUE :1-1

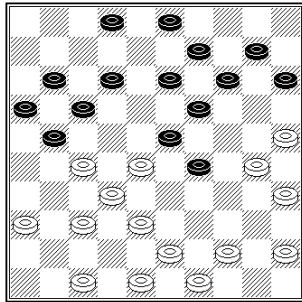

23°TB :38-33 ?? [36-31m] 29x38 24.30-24 [36-31m] 19x30 25.28x8 2x13
26.25x34 ?? [35X24m B !] 12-18 27.37-31 18-22m 28.27x18 38x27 29.31x22
17x28 30.18-12 21-26 31.47-42 14-19 32.43-38 10-14 33.44-39 14-20 34.42-37
9-14 35.48-43 19-23 36.38-33 ?? [34-29m(23x34)39x30] 13-19 37.33x22 23-
29 38.34x23 19x8 39.43-38 8-12 40.45-40 16-21 41.40-34 21-27 42.49-43 11-
16 43.35-30 14-19 44.39-33 20-24 45.30-25 24-30 46.43-39 19-23 47.33-29 12-
18 48.38-33 18-22 ??

Les N. devaient jouer (3-9 !!)25-20(15x24)29x20(30-35) N !!

49.29x18 22x13 50.34-29 26-31 51.37x26 27-32 52.25x34 32-37 53.33-28 37-
42 54.28-22 42-47 55.22-17 47x20 56.26-21 16x27 57.17-11 3-8 58.11-6 20-24
59.34-30 24x35 60.6-1 35-24 61.1-6 8-12 62.6-28 13-18 63.28-14 24-2 ?? [(12-
17m)] 64.14-3 2-8 65.3-9 ??? [39-33 ! donnait la nulle] 8-13 ???

Les N. manquent le gain par (8-30 !)9x31(30x26) N+

66.9-3 13-24 67.3x20 15x24 68.36-31 18-22 69.39-34 22-28 70.31-27 28-33 71.27-22 33-38 72.22-18 38-42
73.18-12 42-48 74.12-7 48x30 75.7-1=

STEPHANE MARTEL-MARCEL WALLOIS :1-1

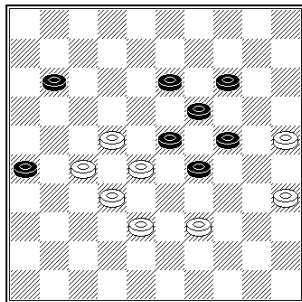

49°TN :....-.. 11-16 ? [Meilleur était (29-34 !)39x30(24-29) N !] 50.22-17
16-21 51.27x16 26-31 52.28-22 31-36 53.17-11 [32-27m] 36-41 ???

Il fallait préférer (23-28)32x34(24-29)34x23(19x6) N !!

54.22-17 41-47 ? [(14-20)25x14(19x10)m] 55.32-27 47x50 56.11-6 50x11
57.16x7 29-33 58.6-1 33-38 59.7-2 23-28 60.1-6 ??

Les B. manquent le gain par 1-23 !!(28-23*)27-21(19x28)2x43+

28-33 61.6x50 38-42 62.50-6 ?? [2-11m] 42-47 63.2-7 24-30 ???

Les N. manquent la nulle par (14-20)25x23(13-19)23x14(24-30)35x24(47x31)
 =

64.35x24 19x30 65.25x34 47-15 66.7-16 14-20 67.6-50 15-4 68.27-21 4-10
69.21-17 10-5 70.17-11 ?? [16-7m ou 34-29] 20-24 71.11-7 24-29 72.34x23
5x46 73.7-1 13-18 74.1x45 =

IGOR BLANPAIN-ALBERT LABIS :2-0

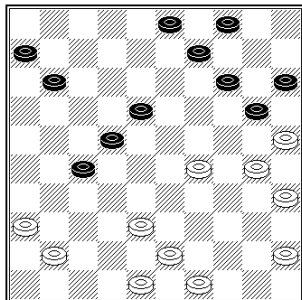

32°TB :36-31 !? [41-37m] 27x47 33.38-32 47x24 34.30x10 9-14 ?
 (11-17m)25x14(9x20)32-28(22x33)45-40 N !

35.10x19 4-9 36.25x14 9x20 37.43-38 11-17 38.48-42 6-11 39.45-40 11-16
40.40-34 17-21 41.34-30 [35-30m] 20-24 42.19-14 24-29 43.49-43 21-27
[(22-27)m avec jeu égal] 44.32x21 16x27 45.42-37 22-28 46.30-25 29-34

Les N. ont la nulle par (28-33)14-10(33x31)10-5(31-36)43-38(29-34) =

47.25-20 15x24 48.14-10 24-30 49.35x24 34-40 [(28-32)37x28(27-31)...=]
50.10-4m [si 10-5(28-32)37x28(28-33)24-19 =] 18-22 51.43-39 ??

4-10 était meilleur ⊕40-44)10x21(44-49)21-32.... B+ probable

51....-.. 40-45 52.4-15 3-8 53.38-33 28-32 ?? [(8-12) donnait encore un jeu
égal] 54.37x17 27-31 55.15-10 45-50 56.24-19 50-45 [(31-36m)] 57.19-13
8x19 58.10x26 B+ (2 . 28 / 2 . 28)

2° SERIE/ 3° RONDE :

Mme RENEE BLANPAIN-ALEXIS MOMMEJA :2-0

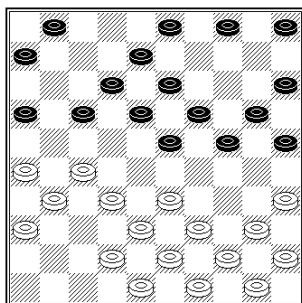

16°TN :....-.. 17-22 ?? [(6-11)m] 17.33-29 24x33 18.39x17 12x21 19.26x17
20-24 20.44-39 1-7 21.27-22 18x27 22.31x22 7-12 ??? [(5-10m)] 23.36-31 ?

Les B. manquent 35-30(24x33)38x7 , mais gagneront toutefois la partie au
 50°temps.

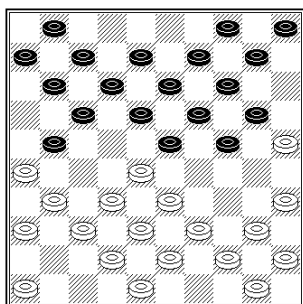
Championnat du Pas de Calais: par Jean-Paul Plantin**JOCELYNE BOUCHEZ-OLIVIER RUFFIN :2-0****13°TB :40-34 ?**

Il fallait jouer 31-27(11-16*)35-30(24x35)33-29(23x34)39x30(35x24)28-22 (17x28)26x17(12x21)32x3(21x41)46x37 B !!

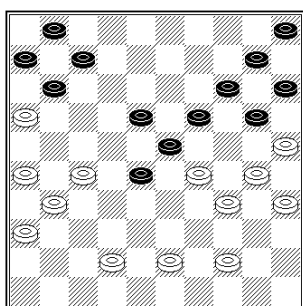
13°.....- 21-27 14.32X21 23X41 15.46X37 18-22...**MEME PARTIE AU 32° TB :****32.44-40 ? [42-37m] 18-22 ?**

Les N. manquent (28-33)29x38(7-11)16x7(23-29)34x23(18x29)7x18(29-33) 38x29(19-24)30x19 (14x45)25x14 (10x19)18-12(45-50)...

33.27X18 23X12 34.29-24 20X29 35.34X32 11-17 36.42-37 12-18 37.43-38 7-11 38.16X7 1X12 39.38-33 6-11 40.32-27 ?? 14-20 ! 41.25X23 18X38 42.27-21 ??

Les B. manquent le gain par 27-22(17x28)37-32(28x37)31x33+

42..... 38-43 43.21-16 12-18 ?

(43-49m)16x18(17-22)18x27(49x16)30-25(15-20)25x14(10x19)35-30...=

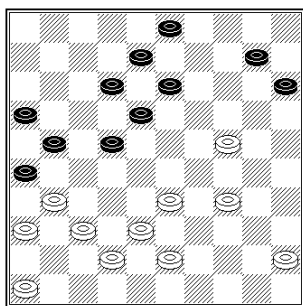
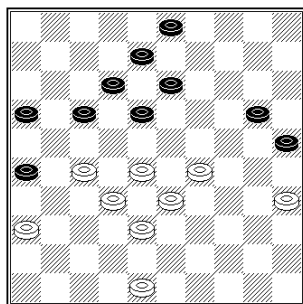
44.16x7 17-22 45.7-1 43-48 46.1x29 48x25 47.29-33 25-14 48.33x14 14x46**49.17-3 46-23 50.26-21 23x45 51.21-16 45-7 52.31-26 7-34 53.36-31 ? 34-18****54.31-27 18X36 55.3-25 36-13 56.16-11 13-8 57.11-6 8-3 58.25-43 10-14 59.6-****1 14-19 60.43-21 3-20 61.21-8 20-24 ?? 62.1-6 ?? [1-23(19x28)2x30B+] 24-20 63.8X30 20-25 64.30-19 15-20****65.19-28 20-24 ?? 66.28-33 ?? [35-30(25x11)6x15+] 25-20 ?? 67.33-28 ?? [35-30(24x35)33x15+] 24-29****68.28-17 20-25 ?? [(20-14m)] 69.17-12 ?? [35-30(25X11)6x15+] 25-34 70.12-3 34-45 71.3-25 45-50 72.25-****39 B+****RENEE BLANPAIN-OLIVIER RUFFIN :2-0****31°TN :..... 21-27??? [Meilleur était (10-14)] 32.24-19 13x24 33.33-28****22x33 34.31x2 33-39 35.2x30 39x48 36.30-25 48x30 37.30x1+****ALEXIS MOMMEJA-OLIVIER RUFFIN :1-1****43°TN :..... 17-22 ??? [(20-24)29x20(25x14)m] 44.28x17 12x21 45.29-23****18x29 46.33x15 13-19 ?? [(3-9) empêchait les B. de passer à dame] 47.15-10****19-23 48.10-5 ??? [38-33! Gagnait] 23-29 ???**

Les N. manquent le gain par (26-31)5x28(31x42)48x37(21-27)32x21(16x27) ... N+

49.5-28 26-31 ?? [(8-12m)] 50.28-39 ?? [28-6 !(31x22)6x2 gagnait encore]**31x22 51.39x26 3-12 52.26x8 3x12...= au 64°temps.**

Championnat d'Académie: par Thomas Lemaire



Le Championnat de l'Académie de Lille 2007, s'est déroulé le 07 avril 2007 au Centre Socio-Educatif de Wattrelos. 184 participants ont répondu présent, soit 46 équipes réparties en 3 catégories, CP/CE, CM et Collèges/Lycées. C'est 20 joueurs de moins que l'année dernière ceci étant dû en partie au week-end de Pâques. Pour la première année, cette manifestation s'est déroulée dans cette salle de Wattrelos dédiée aux activités culturelles, sociales et ludiques. La compétition s'y est très bien déroulée, La salle se prêtant très bien à ce genre de compétitions.

Un grand merci à tous les participants et aux nombreux accompagnateurs pour leur sportivité et leur patience, aux personnes qui ont aidé aux animations (jeux entre les rondes, démonstrations...), aux 20 arbitres, aux membres du club de Wattrelos pour

leur aide, au maire de Wattrelos qui a assisté à la remise des prix, à la mairie de Wattrelos, au musée des arts et traditions de Wattrelos pour le prêt des jeux d'antan, ainsi qu'à toutes les personnes qui ont joué un rôle dans le bon déroulement de cette épreuve. D'ailleurs Gilbert Charles, responsable de la manifestation, n'a pas daigné de rendre hommage en compagnie du maire, à tous les bénévoles qui ont aidé à la réussite de cet après-midi.

Les vainqueurs de l'édition 2007 sont :

CP/CE : L'école Lavoisier de Wattrelos qui conserve ainsi son titre.

CM : L'école Emile Littré de Liévin qui conserve son titre également devant l'annexe de l'enfant Jésus de Wattrelos.

Collèges/Lycées : Le Collège Saint-Joseph remporte le titre pour la 4ème année consécutive avec un triplé pour la deuxième année.

Les 2 catégories primaires ont joué dans un système suisse à 6 rondes. La catégorie collèges a joué 5 rondes à la pendule avec 15 mins par joueur, partie finie. Pour les résultats, pour chaque ronde le nombre de points faits par l'équipe (au dessus de 12 points, l'équipe a gagné le match - 2 points de match, 12 signifie remise - 1 point de match et moins de 12 signifie la défaite - 0 point de match), et entre parenthèses le numéro de l'équipe rencontrée. Les deux dernières colonnes sont les totaux des points de matchs et ceux des points d'équipes.

ECOLES PRIMAIRES CP/CE

N°	Equipe	Ecole	1	2	3	4	5	6	Pts	Dép
1	Les Champions	Ecole Lavoisier (Wattrelos)	24 (6)	20 (4)	12 (2)	18 (3)	21 (9)	21 (7)	11	116
2	Les Chatons	Ecole Jeanne D'Arc (Leers)	14 (5)	24 (9)	12 (1)	18 (4)	24 (6)	18 (3)	11	110
3	Les Tigres	Ecole Jeanne D'Arc (Leers)	18 (8)	12 (7)	16 (5)	6 (1)	18 (4)	6 (2)	7	76
4	Les Wellcats	Ecole Lavoisier (Wattrelos)	21 (10)	4 (1)	24 (7)	6 (2)	6 (3)	24 (6)	6	85
5	Les pionpionpions	Ecole Emile Littré (Liévin)	10 (2)	22 (8)	8 (3)	6 (9)	18 (8)	18 (10)	6	82
6	Les Poussins	Ecole Jeanne D'Arc (Leers)	0 (1)	21 (10)	15 (8)	16 (7)	0 (2)	0 (4)	6	52
7	Les Costauds	Ecole Jeanne D'Arc (Leers)	18 (9)	12 (3)	0 (4)	8 (6)	22 (10)	3 (1)	5	63
8	Les Lionceaux	Ecole Jeanne D'Arc (Leers)	6 (3)	2 (5)	9 (6)	16 (10)	6 (5)	18 (9)	4	57
9	Les Chiots	Ecole Jeanne D'Arc (Leers)	6 (7)	0 (2)	22 (10)	18 (5)	3 (1)	6 (8)	4	55
10	Les Dauphins	Ecole Jeanne D'Arc (Leers)	3 (4)	3 (6)	2 (9)	8 (8)	2 (7)	6 (5)	0	24

Championnat d'Académie: par Thomas Lemaire

ECOLEES PRIMAIRES CM

N°	Equipe	Ecole	1	2	3	4	5	6	Pts	Dép
1	Les Zygomars	Ecole Emile Littré (Liévin)	18 (8)	24 (4)	24 (20)	12 (5)	12 (2)	20 (6)	10	11
2	Les Milymorco	Ecole de l'Enfant Jésus (Wattrelos)	12 (27)	24 (26)	16 (15)	18 (13)	12 (1)	12 (3)	9	94
3	Les Phoenix	Ecole Lavoisier (Wattrelos)	18 (17)	18 (9)	12 (13)	12 (20)	16 (10)	12 (2)	9	88
4	Les Fashion	Ecole de l'Enfant Jésus (Wattrelos)	18 (16)	0 (1)	18 (14)	6 (6)	24 (13)	20 (15)	8	86
5	Les Dragons Noirs	Ecole Jeanne d'Arc (Leers)	18 (18)	18 (14)	18 (10)	12 (1)	6 (6)	12 (7)	8	84
6	Les Gaulois	Ecole de l'Enfant Jésus (Wattrelos)	20 (25)	6 (10)	18 (23)	18 (4)	18 (5)	4 (1)	8	84
7	Les Enfants de Gayant	Ecole Saint-Joseph (Douai)	6 (12)	12 (16)	14 (18)	18 (24)	18 (20)	12 (5)	8	80
8	Troyens	Ecole de l'Enfant Jésus (Wattrelos)	6 (1)	6 (17)	24 (28)	12 (16)	18 (19)	18 (24)	7	84
9	Les Tokyo Rebelles	Ecole de l'Enfant Jésus (Wattrelos)	16 (22)	6 (3)	18 (17)	9 (10)	18 (26)	12 (12)	7	79
10	Les Futfuts	Ecole Emile Littré (Liévin)	18 (19)	18 (6)	6 (5)	15 (9)	8 (3)	12 (11)	7	77
11	Les Terminators	Ecole de l'Enfant Jésus (Wattrelos)	14 (21)	8 (13)	12 (12)	12 (26)	18 (23)	12 (10)	7	76
12	Les Chevaliers Blancs	Ecole Jeanne d'Arc (Leers)	18 (7)	6 (20)	12 (11)	14 (21)	12 (15)	12 (9)	7	74
13	Super Boss	Ecole Lavoisier (Wattrelos)	18 (23)	16 (11)	12 (3)	6 (2)	0 (4)	22 (20)	7	74
14	Les Rapides	Ecole de l'Enfant Jésus (Wattrelos)	24 (28)	6 (5)	6 (4)	9 (19)	18 (25)	16 (23)	6	79
15	Les Scorpions	Ecole Lavoisier (Wattrelos)	12 (26)	24 (27)	8 (2)	18 (25)	12 (12)	4 (4)	6	78
16	Jean Jaurès Attitude	Ecole Jean Jaurès (Wattrelos)	6 (4)	12 (7)	12 (25)	12 (8)	12 (21)	20 (26)	6	74
17	Les Intellos	Ecole Jeanne d'Arc (Leers)	6 (3)	18 (8)	6 (9)	6 (23)	18 (27)	14 (22)	6	68
18	Les Géants de Douai	Ecole Saint-Joseph (Douai)	6 (5)	12 (25)	10 (7)	9 (22)	24 (28)	14 (21)	5	75
19	Les 4 Fantastiques	Ecole Lavoisier (Wattrelos)	6 (10)	8 (23)	12 (22)	15 (14)	6 (8)	18 (27)	5	65
20	Les Cool Girls	Ecole de l'Enfant Jésus (Wattrelos)	24 (24)	18 (12)	0 (1)	12 (3)	6 (7)	2 (13)	5	62
21	Les Girls Friends	Ecole de l'Enfant Jésus (Wattrelos)	10 (11)	18 (22)	12 (24)	10 (12)	12 (16)	10 (18)	4	72
22	Les Boss	Ecole Jean Jaurès (Wattrelos)	8 (9)	6 (21)	12 (19)	15 (18)	12 (24)	10 (17)	4	63
23	Les Déesses	Ecole Jeanne d'Arc (Leers)	6 (13)	16 (19)	6 (6)	18 (17)	6 (11)	8 (14)	4	60
24	Dolce & Gabbana	Ecole de l'Enfant Jésus (Wattrelos)	0 (20)	22 (28)	12 (21)	6 (7)	12 (22)	6 (8)	4	58
25	Les 4 Chtis	Ecole de l'Enfant Jésus (Wattrelos)	4 (6)	12 (18)	12 (16)	6 (15)	6 (14)	18 (28)	4	58
26	Les Démons du KO	Ecole Jeanne d'Arc (Leers)	12 (15)	0 (2)	18 (27)	12 (11)	6 (9)	4 (16)	4	52
27	Les Kangourous	Ecole Jean Jaurès (Wattrelos)	12 (2)	0 (15)	6 (26)	12 (28)	6 (17)	6 (19)	2	42
28	Les Dauphins	Ecole de l'Enfant Jésus (Wattrelos)	0 (14)	2 (24)	0 (8)	12 (27)	0 (18)	6 (25)	1	20

COLLEGES/LYCEES

N°	Equipe	Collège	1	2	3	4	5	Pts	Dép
1	Les Spartiates	Collège Saint-Joseph (Wattrelos)	24 (5)	12 (3)	24 (2)	24 (4)	24 (6)	9	10
2	Les Noobs	Collège Saint-Joseph (Wattrelos)	19 (7)	20 (6)	0 (1)	18 (8)	18 (3)	8	75
3	Les Champions du Jeu de dames	Collège Saint-Joseph (Wattrelos)	22 (4)	12 (1)	24 (7)	24 (5)	6 (2)	7	88
4	Reebook	Collège Emile Zola (Wattrelos)	2 (3)	18 (5)	24 (6)	0 (1)	18 (8)	6	62
5	Les Chevaliers	Collège Saint-Joseph (Wattrelos) Collège Germinal (Biache Saint-Vaast)	0 (1)	6 (4)	18 (8)	0 (3)	18 (7)	4	42
6	Les Pelvois	Collège Saint-Joseph (Wattrelos)	18 (8)	4 (2)	0 (4)	18 (7)	0 (1)	4	40
7	Les Rois du Damier	Collège Saint-Joseph (Wattrelos)	5 (2)	18 (8)	0 (3)	6 (6)	6 (5)	2	35
8	Les Zincontrollables	Collège Saint-Joseph (Wattrelos)	6 (6)	6 (7)	6 (5)	6 (2)	6 (4)	0	30



Championnat d'Académie: Extrait du B0 N° 96-Inspection d'académie du Nord

Périscolaire

S'affronter... au jeu de dames

Les vertus éducatives et pédagogiques du jeu de dames en font un remarquable outil scolaire et périscolaire.

Le jeu le plus connu...

A peine prononce-t-on les mots "jeu de dames" que d'incombrables souvenirs d'enfance resurgissent au plus profond de chacun d'entre nous. En effet, qui n'a jamais joué aux dames ? Qui n'a jamais observé, au dos du jeu de l'oie, ce plateau quadrillé et bicolore ? Qui n'a jamais éprouvé de fierté et de plaisir à confisquer à son camarade de jeu, lors d'un épique passage aérien, ce menu butin si précieux composé de pions en bois ou en matière plastique ?

Tout le monde connaît le jeu de dames, ou croit le connaître ! La simplicité de ses règles, et en particulier de celle du déplacement des pièces (pions ou dames), permet, dès le plus jeune âge, de savoir jouer rapidement. Son aspect ludique le rend attractif, le plaisir éprouvé est immédiatement perceptible.

...mais pas le plus facile

Au fil du temps, ces particularités portent pourtant atteinte à l'image du jeu de dames. Elles laissent à penser que le jeu est élémentaire et finalement aisément maîtrisable.

Comme les règles sont simples, chacun croit savoir jouer correctement et aucun effort d'attention n'est apporté au moment de choisir la pièce à jouer. On pousse instinctivement le pion sans observations préalables, sans élaborer de plan, sans développer de stratégie.

On appelle cela "le pousse-pion".

Ce comportement lié à l'impression d'un manque de difficulté provoque l'inattention, qui à force installe une lassitude qui génère moins d'émotions et de sensations qu'au début de l'apprentissage.

Une fausse certitude s'installe alors ; le jeu de dames semble facile et sans intérêt, comparativement à d'autres jeux en apparence plus nobles, plus compliqués et attractifs. La regrettable conséquence de tout cela est que le jeu de dames se trouve bien souvent dévalorisé par ceux qui ne s'y adonnent qu'occasionnellement, alors que ce jeu qui a traversé les siècles est porteur de précieuses valeurs intellectuelles et humaines.

Un outil pédagogique

Sous son aspect enfantin et son allure de jeu ancestral, le jeu de dames est en réalité, sur le plan tactique et stratégique, une activité qui sert de levier à l'intelligence.

Dans certains pays comme les Pays-bas, c'est un outil pédagogique de choix.

Le matériel est peu coûteux et peut même être fabriqué.

La résolution de problèmes adaptés à leur âge et à leur niveau permet aux enfants de développer des aptitudes telles que l'observation, la concentration, le raisonnement, l'anticipation, la réflexion, la mémoire, etc., tout cela sans contrainte puisque qu'ils considèrent le jeu comme une distraction et un plaisir.

Il faut aussi faire preuve de calme et de logique, car le hasard ici n'intervient pas. On touche aussi aux mathématiques par le biais du calcul, de la géométrie, de l'abstraction...

Le jeu de dames aide enfin à la socialisation (prise de décision, respect des règles et de l'adversaire, sportivité, acceptation d'un résultat, apprentissage de la défaite...), et peut même devenir un pare-feu à la violence et redonner confiance à des enfants en échec scolaire.

Un sport cérébral

La découverte en milieu scolaire de ce véritable sport cérébral (reconnu comme tel depuis octobre 2000 par l'Association générale des fédérations internationales sportives) peut aussi devenir un moyen d'épanouissement et de valorisation grâce à des compétitions scolaires et académiques organisées chaque année par les différentes ligues régionales.

En tant qu'activité extra-scolaire, l'inscription auprès d'un club affilié à la fédération française est également possible. Diverses formules y sont proposées, du jeu en dilettante à la compétition internationale de haut niveau.

Extrait du Classement national: Edition du 1 avril 2007

cl	N°L	Nom	Prénom	CP	Ac.	Lic.	Club	cl	N°L	Nom	Prénom	CP	Ac.	Lic.	Club
1	7977	MBONGO	Thomy	2275	o	o	8124	57	6520	MENU	Pierre	1669	o	N	8128
2	5600	DELMOTTE	Gilles	2241	o	o	8127	58	5547	BURY	Igor	1668	o	o	8131
3	6544	MINAUX	Serge	2161	o	o	8131	59	5981	GRADZIK	William	1668	o	N	8127
4	5295	BADER	Jürgen	2113	o	o	8131	60	5535	BRUIANT	Jacky	1661	o	o	8121
5	5615	DEMASURE	Tijs	2111	o	o	8138	61	6979	SERNICLAY	Gérard	1661	o	o	8135
6	7027	SURANTYN	Jean-François	2102	o	N	8128	62	5419	BLANPAIN	Igor	1655	o	o	8133
7	7236	WOLLAERT	Bryan	2100	o	N	8127	63	5587	DELEERSNYDER	Christophe	1655	o	o	8138
8	7587	VAN DEN HOEK	Theo	2073	o	o	8138	64	5163	DE COKERE	Hein	1651	o	o	8138
9	5138	D'ALMEIDA	Jean	2055	o	o	8124	65	5179	DEFOSSEZ	Jacques	1651	o	o	8127
10	6974	SEINE	Jean-Michel	2040	N	o	8133	66	5342	BEGUE	Achille	1647	o	o	8136
11	6464	MARTIN	Gérard	2012	o	o	8121	67	7157	VANHOUTE	Quentin	1639	o	o	8128
12	6321	LEMAIRE	Maxime	1993	o	o	8128	68	5857	FLOURY	Daniel	1630	o	o	8131
13	5736	DUPOUY	Sébastien	1973	o	o	8128	69	8304	OLOU	Cyrille	1623	o	N	8121
14	7625	KUIJSTERMANS	Cor	1968	o	o	8138	70	7226	WALLOIS	Marcel	1618	o	o	8136
15	6761	PLANTIN	Mathieu	1948	o	N	8127	71	6086	HILD	Bruno	1613	o	o	8128
16	7198	VILLAEYS	Alan	1937	o	o	8128	72	5145	DARRY	Boris	1611	o	o	8128
17	6760	PLANTIN	Jean-Paul	1923	o	o	8133	73	6461	MARTEL	Stéphane	1608	o	o	8136
18	5589	DELEU	Vianney	1921	o	o	8128	74	6059	HELLEQUIN-VANDAELE	Pierrick	1605	o	o	8128
19	4992	CHARLES	Gilbert	1918	o	o	8128	75	6437	MANGANO	Laurent	1602	o	o	8131
20	5292	BABO	Gilbert	1906	o	o	8124	76	6661	OUTTERS	Roger	1599	N	o	8124
21	6322	LEMAIRE	Thomas	1906	o	o	8128	77	6182	LABIS	Albert	1595	o	o	8135
22	5626	DEPAEPE	Jimmy	1904	o	o	8138	78	5418	BLANPAIN	Eric	1591	o	N	8133
23	5612	DEMASURE	Bert	1903	o	o	8138	79	7430	WAYMEL	J-Marie	1583	o	N	8132
24	5050	CLEMENT	Julien	1898	o	o	8127	80	7219	WAEGEMACKER	Joël	1579	o	o	8135
25	6339	LEROY	Francis	1898	o	o	8127	81	5310	BANNERY	Jean-Pierre	1571	o	o	8131
26	5643	DESCAMPS	Laurent	1893	o	o	8127	82	7433	BEAUFORT	François	1564	o	N	8130
27	5420	BLANPAIN	Maurice	1882	o	o	8133	83	5724	DUDZINSKI	Bruno	1562	o	o	8127
28	5757	DUVAUCHELLE	Michel	1867	o	N	8127	84	6539	MICHEL	Xavier	1562	o	o	8134
29	6758	PLAISANT	Jean-Maurice	1864	o	o	8121	85	5667	DHIEU	Pierre	1561	o	o	8124
30	5305	BALAVOINE	Eddy	1843	o	o	8131	86	6528	MEUNIER	Gaël	1561	o	o	8128
31	5193	DELATTRE	Laurent	1841	o	o	8135	87	5584	CARTON	Mickael	1557	o	o	8121
32	6308	LELEU	Guillaume	1839	o	o	8132	88	6594	MULLIER	Daniel	1557	o	o	8138
33	6757	PLAISANT	Georges	1837	o	o	8121	89	7182	VERHELST	Christophe	1546	o	o	8128
34	6904	ROUGE	Gérard	1808	o	N	8121	90	5504	BOUVEUR	Gérard	1543	o	o	8132
35	7167	VASSEUR	André	1806	o	o	8136	91	6874	ROELENS	René	1528	o	o	8128
36	5251	ANGLADE	Philippe	1798	o	o	8135	92	5609	DEMAGNY	Emmanuel	1516	o	o	8133
37	5308	BALSALOBRE	Antoine	1795	o	N	8131	93	7435	VERLEYE	Claude	1503	o	N	8128
38	7071	THINEY	Dominique	1792	o	o	8121	94	6113	HUREL	David	1494	o	o	8132
39	6040	HANSSSENS	Arthur	1783	o	o	8138	95	6318	LEMAIRE	Jacques	1492	o	o	8131
40	6414	MACHTELINCK	Daniel	1777	o	o	8124	96	7188	VERQUERRE	Regis	1490	o	o	8124
41	6055	HECQUET	Michel	1769	o	o	8135	97	7436	BOUTOILLE	Piere	1481	o	N	8136
42	5692	DONNER	François	1759	o	o	8128	98	6320	LEMAIRE	Joël	1464	o	o	8133
43	5721	DUCOS	Norbert	1756	o	o	8131	99	7437	DUPOUY	Gérard	1463	o	N	8128
44	6415	MACHTELINCK	Kevin	1750	o	o	8124	100	5831	FEVRIER	Edouard	1454	o	o	8124
45	6881	ROLAIN	Mickaël	1728	o	N	8131	101	5839	FINEZ	Virginie	1453	o	o	8128
46	5617	DE MEYER	André	1713	o	o	8124	102	6953	SARPAUX	David	1450	o	N	8127
47	7021	STOCK	Amandine	1713	o	o	8128	103	6056	HEQUET	Thomas	1444	o	o	8133
48	5514	BRASKAMP	Julien	1712	o	o	8128	104	5878	FRAIN	Bernard	1442	o	o	8121
49	6064	HENAUT	Eric	1703	o	o	8131	105	7438	AUGER	Marcel	1442	o	N	8134
50	5763	EGELS	Freddy	1692	o	o	8128	106	5047	CLEMENT	Christian	1439	o	o	8133
51	5945	GHESEQUIERE	Frédéric	1689	o	N	8132	107	5349	BENARD	Christian	1437	o	o	8127
52	6039	HANSSSENS	Anthon	1680	o	o	8138	108	7163	VANSTEENKISTE	Simon	1436	o	N	8138
53	5613	DEMASURE	Johan	1674	o	o	8138	109	6639	NORET	Christian	1433	o	o	8127
54	7427	TROFIMCZYK	Samuel	1672	o	N	8136	110	5988	GRESSIER	Ghislain	1429	o	o	8128
55	6337	LEROUX	Eric	1670	o	N	8131	111	6399	LOUIS	Daniel	1427	o	o	8131
56	6744	PINET	Marc	1670	o	o	8131	112	5963	GLORIEUX	Matthias	1426	o	o	8138

Extrait du Classement national: Edition du 1 avril 2007

cl	NL	Nom	Prénom	CP	Ac.	Lic.	Club
113	6487	MATTELIN	Jean	1409	O	O	8135
114	5576	CARETTE	Joseph	1406	O	O	8124
115	6651	OLEK	Christian	1402	O	O	8135
116	5467	BOTTE	Philippe	1398	O	O	8127
117	5753	DUSART	Patrick	1398	O	O	8128
118	5151	DAUTREMEL	Florian	1395	O	O	8128
119	5932	GENSANE	Roland	1395	O	N	8136
120	5665	DHAINAUT	Charles	1392	O	O	8124
121	7183	VERHELST	Jacques	1388	O	O	8132
122	5461	BONTE	Robert	1385	O	O	8128
123	7022	STORME	Nicolas	1385	O	O	8138
124	6727	PETITPREZ	Pierre	1379	O	O	8135
125	5668	DHONDT	Jacques	1375	O	O	8131
126	7439	RAFFIN	Bruno	1372	O	O	8131
127	7940	DENEFF	Bert	1364	O	N	8138
128	7279	RIVELLINI	Laura	1350	O	O	8128
129	7442	CARRETTE	Yuri	1350	O	N	8138
130	7444	VANDEWOESTYNE	Nele	1336	O	N	8138
131	8046	CHABAUD	Ludovic	1335	O	O	8131
132	6993	SIREJACOB	Michel	1334	O	N	8128
133	7162	VANSTEENKISTE	Nicolas	1334	O	N	8138
134	5358	BENSAFIA	Yoann	1322	O	O	8128
135	7944	LIBBRECHT	Martijn	1317	O	N	8138
136	5832	FEVRIER	Laurent	1316	O	O	8124
137	7447	VANDENBULCKE	Jeroen	1304	O	N	8138
138	7945	SOETE	Michiel	1298	O	N	8138
139	5166	DEBAERE	Cedric	1287	O	N	8128
140	7942	KINDT	Stijn	1279	O	N	8138
141	8190	ROLAIN	Sébastien	1277	O	N	8131
142	7270	CHARLES	Quentin	1269	O	O	8128
143	7448	HILERO	Nicolas	1263	O	N	8135
144	7449	THIBAUT	Charles	1263	O	N	8128
145	7463	CARTON	Patrick	1261	O	O	8121
146	7255	ALLART	Charles	1260	O	O	8128
147	7309	COPPIN	Fernand	1255	O	O	8133
148	7452	HEOUAINE	Habil	1253	O	N	8152
149	5718	DUCHEINE	Jean	1252	O	N	8132
150	7069	THIBAUT	Pierre	1250	O	O	8124
151	7453	DEMORY	Adrienne	1250	O	N	8124
152	7155	VANHOUTE	Arnaud	1244	O	N	8128
153	7457	BLANPAIN	Renée	1242	O	O	8133
154	7446	CALLIARECOPOULOS	William	1239	O	O	8131
155	7454	EECKHOUTTE	Gaby	1237	O	N	8132
156	7450	KESTELOOT	Bryan	1236	O	N	8138
157	7475	MARCHAND	Maxime	1224	O	N	8133
158	7455	BOUVEUR	Anne-Marie	1217	O	N	8132
159	7946	SOETE	Rik	1217	O	N	8138
160	5979	GRACZYK	François	1213	O	O	8135
161	7456	POTIER	Luc	1210	O	N	8132
162	7958	ALAVOINE	Anthony	1210	O	O	8131
163	7352	NAIL	Claude	1205	O	O	8131
164	7939	DECROIX	Jelle	1203	O	N	8138
165	7458	VAN BELLE	Jona	1199	O	N	8138
166	6954	SARPAUX	Yves	1193	O	O	8127
167	7460	TREMERIE	David	1193	O	N	8138
168	7461	DUPONT	Ludovic	1191	O	N	8131

cl	NL	Nom	Prénom	CP	Ac.	Lic.	Club
169	7462	VANNESTE	Thibaut	1191	O	N	8138
170	8371	MARTIN	Clément	1188	O	N	8174
171	7464	NZEUBA	Elvis Prince	1185	O	N	8121
172	7276	HELLEQUIN-VANDAELE	Robin	1182	O	O	8128
173	5608	DEMAGNY	Alain	1179	O	O	8133
174	7466	DEPOERS	Cedric	1179	O	N	8128
175	5219	ALAVOINE	Mathieu	1177	O	O	8131
176	7467	LAMOTE	Frans	1176	O	N	8133
177	7468	BOUVEUR	Bernadette	1172	O	N	8132
178	7937	BARTIER	Bonny	1165	O	N	8138
179	7274	LEMAIRE	Thomas	1153	O	N	8127
180	7540	BOUCHEZ	Jocelyne	1153	O	O	8133
181	7471	VANASSCHE	Gilles	1151	O	N	8138
182	7472	VANNESTE	Thomas	1148	O	N	8138
183	7938	BOURGEOIS	Jari	1147	O	N	8138
184	7473	VAN OOTEGHEM	Sébastien	1146	O	N	8138
185	7474	MERCIER	Marie-Louise	1141	O	N	8133
186	7476	ESPRIT	Simon	1138	O	N	8138
187	7478	SMOCZYK	Jérôme	1137	O	N	8127
188	7479	BENSAFIA	Melinda	1136	O	N	8128
189	7275	ALAVOINE	Steven	1135	O	O	8131
190	7481	LIBBRECHT	Jonas	1127	O	N	8138
191	8460	BRIQUET	Julien	1126	O	N	8128
192	7020	STAHL	Francisco	1122	O	O	8131
193	7579	VANDAMME	Jocelyn	1119	O	N	8128
194	8044	JEZEQUELLOU	Pascal	1118	O	O	8131
195	5834	FIERET-BROSSARD	Anthony	1117	O	N	8124
196	8515	ROGER	Mathis	1113	O	N	8173
197	8415	JORGE	Ludivine	1108	O	N	8128
198	6556	MOMMEJA	Alexis	1107	O	O	8135
199	7262	BOSSUT	Robin	1105	O	O	8128
200	8373	BLOQUET	Axel	1096	O	N	8174
201	7263	RIVELLINI	Duncan	1095	O	O	8128
202	7487	VANDEVOORDE	Sammy	1084	O	N	8138
203	8372	CROMBEZ	Jason	1083	O	N	8174
204	8510	DEL PRATO	Loris	1078	O	N	8128
205	7485	THERY	Théo	1072	O	N	8133
206	8414	DUHAMEL	Valentin	1058	O	N	8128
207	7943	KINDT	Wouter	1052	O	N	8138
208	8053	HILD	Benoît	1048	O	N	8128
209	7465	FREMAUX	Monique	1043	O	O	8127
210	8467	MERCIER	Claire	1042	O	N	8128
211	8488	COURRIER	Morgane	1034	O	N	8128
212	5818	FEREDYE	Antoine	1033	O	O	8128
213	8409	HOUSIEAUX	Cyril	1029	O	O	8174
214	8483	RUCQUOIS	Marine	1002	O	N	8128
215	5777	ERME	Denis	997	O	N	8132
216	7952	PARMENTIER	Thibault	995	O	N	8138
217	8509	BOUCHELACHEM	Tiphany	995	O	N	8128
218	8462	MISIASZEK	Camille	994	O	N	8128
219	8432	LARZABAL	Antoine	990	O	N	8128
220	8466	SCHMIDT	Camille	989	O	N	8128
221	7312	DAMIEN	Nicolas	986	O	N	8133
222	7580	STAHL	Ophélie	985	O	N	8131
223	8418	D'HAVE	Pauline	981	O	N	8128
224	8489	DEKA	Emeline	980	O	N	8128

Extrait du Classement national: Edition du 1 avril 2007

cl	N°L	Nom	Prénom	CP	Ac.	Lic.	Club	cl	N°L	Nom	Prénom	CP	Ac.	Lic.	Club
225	8411	FRERE	Alexandre	978	O	N	8174	281	8481	LEPERS	Eline	746	O	N	8128
226	8365	BUYSSENS	Vincent	968	O	N	8128	282	8528	MOREL	Antoine	737	O	N	8173
227	8419	DELCAMBRE	Clement	954	O	N	8128	283	8487	MAERTEN	Margot	736	O	N	8128
228	8374	CONDETTE	Charlotte	949	O	N	8174	284	8491	COPPENS	Coralie	736	O	N	8128
229	8431	DAL	Marine	949	O	N	8128	285	8383	VANDORPE	Amaury	734	O	N	8128
230	8480	DHONDT	Margot	948	O	N	8128	286	8517	BERNARD	Thimoty	732	O	N	8128
231	8439	LEROY	Julien	947	O	N	8128	287	8532	GUECHOUT	Agnès	728	O	N	8128
232	8518	CROES	Marvin	947	O	N	8128	288	8410	FRERE	Maxime	725	O	N	8174
233	8366	THIEFFRY	Nicolas	936	O	N	8128	289	8422	DAVID	Emeline	723	O	N	8128
234	8500	MONDY	Matisse	929	O	N	8128	290	8469	MERVEILLE	Manon	722	O	N	8128
235	8514	ESNAUTS	Gilles	925	O	N	8173	291	8477	DEGRANDSART	Clement	720	O	N	8128
236	8457	JOUHANNEAU	Maxime	919	O	N	8128	292	8435	DUFLOT	Quentin	719	O	N	8128
237	8458	DIACRE	Jeremy	908	O	N	8128	293	8426	BOSSUT	Mathilde	716	O	N	8128
238	8471	RODRIGUES	Anais	899	O	N	8128	294	8428	DUSSART	Aline	713	O	N	8128
239	8521	DESCAMPS	INes	887	O	N	8128	295	8440	BONDUE	Marion	711	O	N	8128
240	8463	BANHCHONG	Sabrina	882	O	N	8128	296	8468	MERCIER	Julie	710	O	N	8128
241	8423	OUARAB	Yanis	878	O	N	8128	297	8450	VANDERMEISSHE	Pierre	709	O	N	8128
242	8461	DELBERCQUE	Valentin	873	O	N	8128	298	8511	BOYDERE	Fusun	709	O	N	8128
243	8527	SAUVAGE	Maxime	869	O	N	8173	299	8436	LANDRI	Julie	708	O	N	8128
244	8363	MARALDI	Anthony	861	O	N	8128	300	8434	DELFORTRIE	Maxence	700	O	N	8128
245	7555	ENGELS	Tristan	859	O	N	8128	301	8459	HONDERMARCK	Estevan	697	O	N	8128
246	8465	HAGE	Oceane	859	O	N	8128	302	8420	BARDU	Corentin	696	O	N	8128
247	8516	CICUTO	Guillaume	858	O	N	8173	303	8437	RECHAM	Ines	695	O	N	8128
248	8475	BOUAFIA	Mohammed	852	O	N	8128	304	8506	AELBRECHT	Mickael	692	O	N	8128
249	8377	HASTREMENT	Alexandre	846	O	N	8128	305	8474	BECQUART	Caleb	690	O	N	8128
250	8503	VERHELST	Perrine	845	O	N	8128	306	8416	PRIEM	Nicolas	687	O	N	8128
251	8386	TERDJEMI	Abdelkarim	840	O	N	8128	307	8478	LESPIAU	Victoria	683	O	N	8128
252	8433	FERMONT	Hugo	837	O	N	8128	308	8499	STEP CZAK	Mathieu	668	O	N	8128
253	8364	DE ALMEIDA	Alexandre	833	O	N	8128	309	8452	CORNIL	Margot	666	O	N	8128
254	8508	JONCKHEERE	Corentin	832	O	N	8128	310	8456	LEMERCIER	Antoine	666	O	N	8128
255	8512	BOUDREZ	Amaury	827	O	N	8128	311	8523	GALLAND	Sandy	662	O	N	8128
256	8408	ROBOUBI	Keivan	817	O	O	8174	312	8455	KIMPE	Clement	653	O	N	8128
257	8522	DE OLIVEIRA	Thomas	816	O	N	8128	313	8485	DJAFER	Laura	652	O	N	8128
258	8464	LETELLIER	Wendy	814	O	N	8128	314	8381	MAREY	Emilie	649	O	N	8128
259	8368	LAZZARI	Nicolas	812	O	N	8174	315	8385	HINDRYCKX	Jonathan	645	O	N	8128
260	8473	MADEIRA	Antony	812	O	N	8128	316	8476	VANODTEGEM	Aymerick	641	O	N	8128
261	8378	DUPONT	Sebastien	811	O	N	8128	317	7318	ENGELS	Théo	639	O	N	8128
262	8413	BOVIN	Antoine	809	O	N	8128	318	8470	CASTANIE	Pauline	636	O	N	8128
263	8519	HADDADI	Elias	807	O	N	8128	319	8448	DELMOTTE	Antoine	631	O	N	8128
264	8531	HADDADI	Meryn	799	O	N	8128	320	8438	DJERANE	Romaine	630	O	N	8128
265	8412	LEPRETRE	Vivien	798	O	N	8128	321	8369	COSSART	Josué	626	O	N	8174
266	8430	LIAGRE	Alison	793	O	N	8128	322	8520	HIVIN	Roman	620	O	N	8128
267	8484	SANTOS	Alicia	789	O	N	8128	323	8376	SOETE	Alexandre	618	O	N	8128
268	8441	DE TEMMERMAN	Cyril	780	O	N	8128	324	8429	WALCZAK	Mathilde	612	O	N	8128
269	8524	TROHMAE	Sixtine	774	O	N	8128	325	8445	CACHEUX	Manon	612	O	N	8128
270	8379	LECRYT	Steven	773	O	N	8128	326	8525	COTINAUT	Pierre Alexandre	606	O	N	8173
271	8417	DESOUBRIE	Lucile	771	O	N	8128	327	8451	VANDERELST	Augustin	604	O	N	8128
272	8507	CONTE	Giovanni	767	O	N	8128	328	8424	QUAGHEBEUR	Simon	601	O	N	8128
273	8501	MALLEVAES	Louis	757	O	N	8128	329	8380	LENOIR	Dylan	600	O	N	8128
274	7558	FEREDYE	Alexandra	755	O	N	8128	330	8382	MAREY	Pauline	600	O	N	8128
275	8493	JUDCZYE	Louise	755	O	N	8128	331	8384	ANASTASION	Steve	600	O	N	8128
276	8490	PLANCHANT	Lydie	754	O	N	8128	332	8421	LEQUAIN	Anne-Laure	600	O	N	8128
277	8367	DOUILLY	Faustine	750	O	N	8174	333	8425	VERBOVEN	Quentin	600	O	N	8128
278	8505	WALLAEYS	Alicia	750	O	N	8128	334	8427	VERRIEST	Amelie	600	O	N	8128
279	8479	ZAJDA	Appoline	749	O	N	8128	335	8443	GROST	Alexina	600	O	N	8128
280	8375	DELMOITIE	Anais	747	O	N	8128	336	8444	FOUQUET	Florine	600	O	N	8128

Extrait du Classement national: Edition du 1 avril 2007

cl	NL	Nom	Prénom	CP	Ac.	Lic.	Club
337	8446	PETIT	Fabien	600	O	N	8128
338	8447	DIDELOT	Maxime	600	O	N	8128
339	8449	BOSSUT	Cyprien	600	O	N	8128
340	8453	PRIEM	Marie	600	O	N	8128
341	8454	MENDES	Geoffrey	600	O	N	8128
342	8472	LEFEBVRE	Deborah	600	O	N	8128
343	8482	RYBINSKI	Elise	600	O	N	8128
344	8486	GILME	Margaux	600	O	N	8128
345	8492	PULGO	Teresa	600	O	N	8128
346	8494	JUDCZYE	Nathanaelle	600	O	N	8128
347	8495	PARENT	Jade	600	O	N	8128
348	8496	DELIGIANDIS	Samantha	600	O	N	8128
349	8497	RENSKI	Elisa	600	O	N	8128
350	8498	THOMM	Marine	600	O	N	8128
351	8502	AUGEM	Cyril	600	O	N	8128
352	8504	WALZAK	Marine	600	O	N	8128
353	8513	AYMOZ	Marine	600	O	N	8173
354	8526	AVOCAT	Bertrand	600	O	N	8173
355	8529	LOPES	Jordan	600	O	N	8128
356	8530	NIZIO	Sabrina	600	O	N	8128
357	5177	DEFFRENNES	Julien	0	O	N	8124
358	5799	FARINE	Antoine	0	O	N	8127
359	7125	TURINA	Jacques	0	N	O	8131
360	7130	VALDES	Georges	0	N	O	8124
361	8045	AURIGNY	Antoine	0	N	O	8131
362	8047	TONNELIER	Lionel	0	N	O	8131
363	8058	RODRIGUES	Mathieu	0	N	O	8128
364	8136	RUFFIN	Olivier	0	O	O	8136
365	8137	RUFIN	Olivier	0	O	O	8136
366	8188	CHAUDRON	Georges	0	O	N	8131
367	8303	OLOU	Alexandre	0	O	N	8121

252-01:1.27-22 18x27 2.32x21 16x27 3.45-40 35x33 4.38x20

252-02:1.27-21 16x27 2.31x11 7x16 3.34-30 25x34 4.40x7 1x12 (pion blanc 31 manquant)

252-03:1.43-39 34x32 2.36-31 29x38 3.31-27 32x21 4.26x19 24x13 5.35x15

252-04:1.25-20 14x34 2.27-22 18x27 3.32x21 16x27 4.38-33 29x38 5.40x16

252-05:1.25-20 14x34 2.22-18 13x31 3.32-27 31x22 4.35-30 24x44 5.33x4 16x27 6.38-32 27x38 7.4x3

252-06:1.25-20 14x25 2.38-33 29x38 3.32x43 21x32 4.34-30 25x34 5.40x18 32x12 6.43-38 17x28 7.37-31
26x37 8.41x5

sur 3...23x32 4.27x38 17x28 5.37-31 26x37 6.41x5

252-07:1.25-20 14x34 2.40x18 12x23 3.35-30 24x35 4.33-29 23x34 5.32-27 21x23 6.50-44 17x28 7.44-40
35x44 8.49x18 13x22 9.37-31 26x37 10.41x5

252-08:1.28-22 18x27 2.32x21 26x17a 3.47-41 36x47 4.38-32 47x29 5.32-28 23x41 6.34x5 25x34 7.40x20
15x24 8.46x37

a) 2...16x27 3.37-31 26x37 4.33-28 23x32 5.47-41 36x47 6.38-33 47x29 7.34x5 25x34 8.40x20
15x24 9.43-38 32x43 10.5x41]

252-09:1.32-28 21x32a 2.42-38 18x27 3.41-36 32x41 4.38-32 27x29 5.43-38 23x43 6.34x5 25x34 7.48x17
41-46 8.17-11 16x7 9.47-41 46x28 10.5x46

sur a)1...23x32 2.27x38 18x27 3.38-32 27x29 4.34x5 25x34 5.40x20 15x24 6.5-28 4-10 7.28x5 13-
19 8.5x7 1x12 B+2