

Bulletin Officiel de la L.R.N.P.

Journal régional sur le jeu de dames

Année 2007

Janvier

N°252



Sommaire:

Le coin aux problèmes	2
Interclubs ronde 2 et 3 D1	3
Interclubs ronde 2 et 3 D2	4
Analyses Interclubs.....	5 6
Analyses Interclubs.....	7
Retour à Lauzerte.....	8
Championnat du Pas-de-Calais	9
Analyses du	
Championnat du Pas-de-Calais	10
Solution du N° 251	13 14

EDITO



:

Chers amis damistes,

La confection du bulletin est une tâche captivante qui est le fruit d'une collaboration entre les bénévoles. La parution est donc étroitement liée à la disponibilité du rédacteur et des chroniqueurs. En l'occurrence, un reportage important a été réalisé par Jean-Paul Plantin à l'issue du championnat du Pas-de-Calais. Aussi amis du Nord et de Picardie si des fragments de votre championnat départemental ou des clichés sont à votre disposition. La rédaction sera heureuse de pouvoir les publier avec les tableaux synoptiques lors du bulletin de février.

Maintenant je vous laisse à la lecture de ce numéro 252
Jacky Bruiant

N°252a

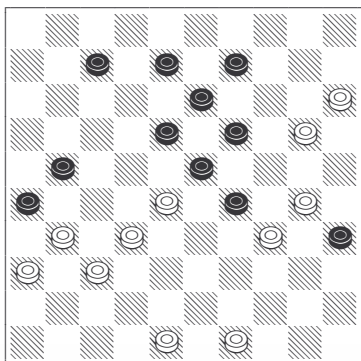

Info:

Dans le cadre du championnat individuel, la ligue a autorisé au vu des circonstances et en accord avec les joueurs le report de la partie entre Eric Hénaut et Jacky Bruiant. Le match a eu lieu à Compiègne en présence des membres du club et la victoire est revenue à Eric Hénaut

Le coin aux problèmes:

Exercices pour débutants et autres

N°252-01

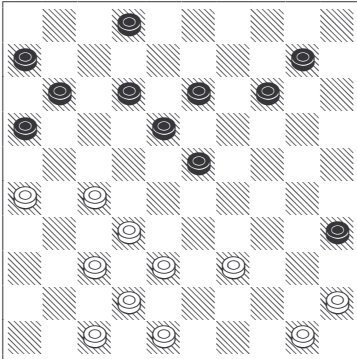

N°252-02

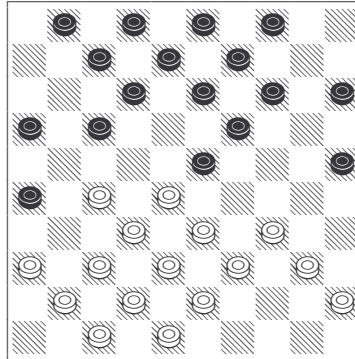

N°252-03

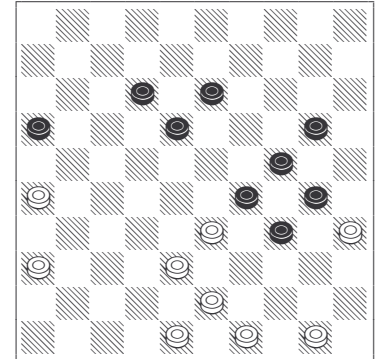

N°252-04

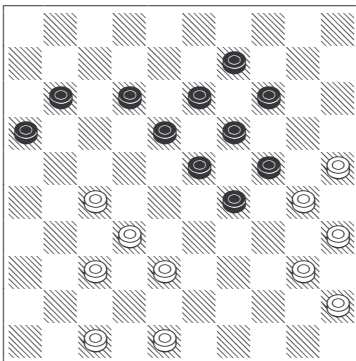

N°252-05

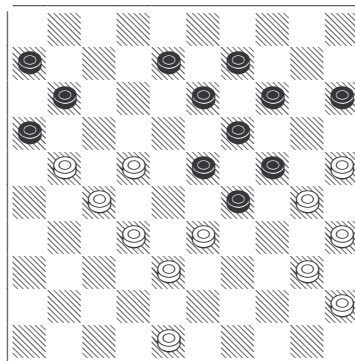

N°252-06

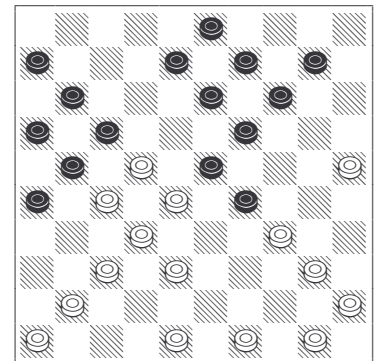

N°252-07

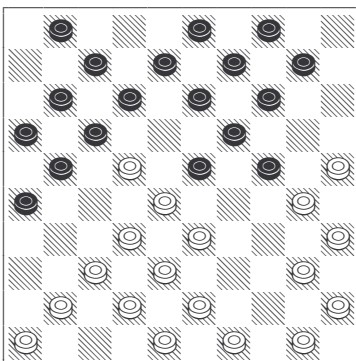

N°252-08

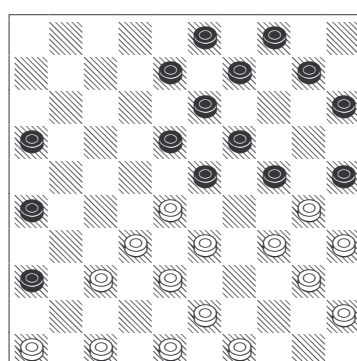

N°252-09

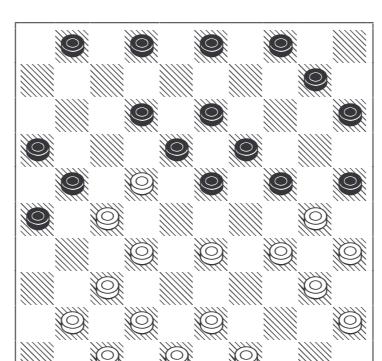

Résultats de l'interclubs:Seconde journée du 4/11/2006

DIVISION I

PELVES		3-5	WATTRELOS A	
--------	--	-----	-------------	--

0	1970	BLANPAIN Régis	1 - 1	LEMAIRE Maxime	1980	0
2	1897	PLANTIN Jean Paul	1 - 1	DUPLOUY Sébastien	1966	-2
1	1865	BLANPAIN Maurice	1 - 1	DELEU Vianney	1908	-1
-10	1686	BLANPAIN Igor	0 - 2	VILLAEYS Alan	1868	10

HEULE A		7 - 1	WATTRELOS B	
---------	--	-------	-------------	--

3	2108	DEMASURE Tijjs	2 - 0	EGELS Freddy	1707	-3
-13	2071	VAN DEN HOEK Théo	1 - 1	VANHOUTE Quentin	1625	13
5	1950	KUIJSTERMANS Cor	2 - 0	HILD Bruno	1605	-5
9	1763	HANSSSENS Arthur	2 - 0	DARRY Boris	1555	-

ARLEUX A		3 - 5	HEULE B	
----------	--	-------	---------	--

5	2238	DELMOTTE Gilles	2 - 0	DEMASURE Bert	1908	-5
-18	1931	CLEMENT Julien	0 - 2	DEPAEPE Jimmy	1833	18
-8	1922	DESCAMPS Laurent	1 - 1	HANSSSENS Anthon	1650	8
-13	1459	BENARD Christian	0 - 2	DE COKERE Hein	1601	11

GLISY		2 - 6	LILLE	
-------	--	-------	-------	--

-7	1983	MARTIN Gérard	0 - 2	MBONGO Tomy	2248	7
-6	1841	PLAISANT Georges	0 - 2	D'ALMEIDA Jean	2137	6
-17	1683	BRUIANT Jacky	0 - 2	MACHTELINCK Kévin	1624	17
14	1518	CARTON Mickaël	2 - 0	VERQUERRE Régis	1491	-15

Résultats de l'interclubs:Troisième journée du 2/12/2006

DIVISION I

LILLE		5 - 3	PELVES	
-------	--	-------	--------	--

7	2248	MBONGO Tommy	2 - 0	BLANPAIN Régis	1970	-7
-22	2137	D'ALMEIDA Jean	0 - 2	PLANTIN Jean Paul	1897	22
-2	1935	BABO Gilbert	1 - 1	BLANPAIN Maurice	1865	2
17	1624	MACHTELINCK Kévin	2 - 0	BLANPAIN Igor	1686	-17

HEULE B		2 - 6	GLISY	
---------	--	-------	-------	--

2	1908	DEMASURE Bert	1 - 1	MARTIN Gérard	1983	-2
6	1650	HANSSSENS Anthon	1 - 1	PLAISANT Georges	1841	-6
-7	1551	MULLIER Daniel	0 - 2	THINEY Dominique	1818	7
-17	1396	GLORIEUX Matthias	0 - 2	CARTON Mickaël	1518	11

WATTRELOS B		4 - 4	ARLEUX A	
-------------	--	-------	----------	--

-2	1707	EGELS Freddy	0 - 2	DELMOTTE Gilles	2238	2
8	1660	BRASKAMP Julien	1 - 1	CLEMENT Julien	1931	-8
9	1625	VANHOUTE Quentin	1 - 1	DESCAMPS Laurent	1922	-9
18	1555	DARRY Boris	2 - 0	DEFOSSEZ Jacques	1668	-18

WATTRELOS A		4 - 4	HEULE A	
-------------	--	-------	---------	--

4	1980	LEMAIRE Maxime	1 - 1	DEMASURE Tijjs	2108	-4
-17	1908	DELEU Vianney	0 - 2	DEPAEPE Jimmy	1833	17
12	1868	VILLAEYS Alan	2 - 0	HANSSSENS Arthur	1763	-12
-4	1772	STOCK Amandine	1 - 1	DELEERSNYDER Christophe	1650	4

Résultats de l'interclubs:Seconde journée du 4/11/2006

DIVISION II

BAS PAYS D'ARTOIS			6 - 2	WATTRELOS D		
-15	1743	ANGLADE Philippe	0 - 2	DONNER François	1734	15
11	1699	HECQUET Michel	2 - 0	ROELENS René	1575	-11
12	1610	WAEGEMACKER Joël	2 - 0	VERHELST Christophe	1502	-12
10	1606	LABIS Albert	2 - 0	BENSAFIA Yoann	1454	-13

WATTRELOS C			8 - 0	WATTRELOS E		
2	1848	LEMAIRE Thomas	2 - 0	DUSART Patrick	1413	-3
7	1565	MEUNIER Gaël	2 - 0	ALLART Charles	1290	-11
5	1476	GRESSIER Ghislain	2 - 0	RIVELLINI Duncan	1130	-8
12	1376	DAUTREMEPUIS Florian	2 - 0	BOSSUT Robin	1130	-13

COMPIEGNE B			6 - 2	ARLEUX B		
-18	1685	FLOURY Daniel	0 - 2	DUDZINSKI Bruno	1594	18
9	1642	PINET Marc	2 - 0	NORET Christian	1439	-11
11	1532	MANGANO Laurent	2 - 0	BOTTE Philippe	1413	-16
7	1493	BANNERY Jean Pierre	2 - 0	SARPAUX Yves	1226	-12

LA CHAPELLE D'ARMENTIERES			1 - 7	COMPIEGNE A		
-2	1582	BOUVEUR Gérard	0 - 2	MINAUX Serge	2151	2
-8	1357	VERHELST Jacques	0 - 2	DUCOS Norbert	1702	5
19	1322	HUREL David	1 - 1	BURY Igor	1702	-11
**	**	Forfait	0 - 2	HENAUT Eric	1683	**

Résultats de l'interclubs:Troisième journée du 2/12/2006

DIVISION II

COMPIEGNE A			6 - 2	BAS PAYS D'ARTOIS		
2	2151	MINAUX Serge	2 - 0	SERNICLAY Gérard	1710	-2
-15	1702	BURY Igor	0 - 2	HECQUET Michel	1699	15
12	1702	DUCOS Norbert	2 - 0	LABIS Albert	1606	-12
9	1642	PINET Marc	2 - 0	MATTELIN Jean	1453	-11

ARLEUX B			3 - 5	LA CHAPELLE D'ARMENTIERES		
-13	1459	BENARD Christian	0 - 2	BOUVEUR Gérard	1582	11
-22	1439	NORET Christian	0 - 2	VERHELST Jacques	1357	29
-4	1413	BOTTE Philippe	1 - 1	HUREL David	1322	5
**	1226	SARPAUX Yves	2 - 0	Forfait	**	**

WATTRELOS E			0 - 8	COMPIEGNE B		
-9	1413	DUSART Patrick	0 - 2	FLOURY Daniel	1685	7
-3	1196	HELLEQUIN Robin	0 - 2	HENAUT Eric	1683	2
-5	1130	RIVELLINI Duncan	0 - 2	MANGANO Laurent	1532	3
-3	1042	FEREDYE Antoine	0 - 2	BANNERY Jean Pierre	1493	2

WATTRELOS D			3 - 5	WATTRELOS C		
-12	1734	DONNER François	0 - 2	LEMAIRE Thomas	1848	12
-17	1575	ROELENS Daniel	0 - 2	HELLEQUIN Pierrick	1512	17
14	1502	VERHELST Christophe	2 - 0	GRESSIER Ghislain	1476	-16
0	1377	RIVELLINI Laura	1 - 1	DAUTREMEPUIS Florian	1376	0

Analyses de l'interclubs: par Jacky Bruiant

Anglade,P. - Donner,F. 0-2

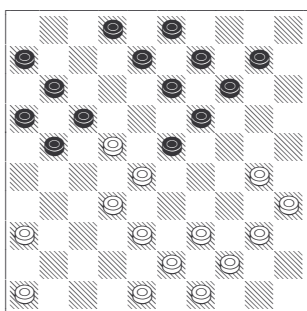

Les noirs pouvaient jouer 22...23-29 23.39-33 19-24 24.30x19
14x23 25.33x24 02-07 26.28x19 17x37 Le pion 37 bloque trois pions
adverses et procure un avantage positionnel

Les noirs ont joué 14-20 procurant aux blancs la possibilité de
répondre 23.30-24 20x29 24.32-27

Et si 24...23x32 25.46-41 17x28 26.38-33 29x38 27.41-37
32x41 28.43x05 21x32 29.05x46 avantage pour les blancs
ou 24...21x32! 25.38x27 23x21 26.39-34 17x28 27.34x05 21-
27 28.05x21 16x27=

Bruiant,J - Machtelinck,K 0-2

01.34-30 20-25 02.32-28 25x34 03.39x30 18-23 04.30-25 23x32
05.37x28 15-20 06.41-37 19-23 07.28x19 14x23 08.25x14 10x19
09.37-32 12-18 10.44-39 07-12

Après une réflexion désastreuse, les blancs jouent 11.46-41 et se
retrouvent immédiatement sanctionnés par

11... 23-29 12.33x24 19x30 13.35x24 13-19 14.24x22 17x46 15.38-32
46x35

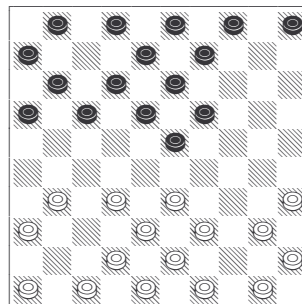

Carton,M - Verquerre,R 2-0

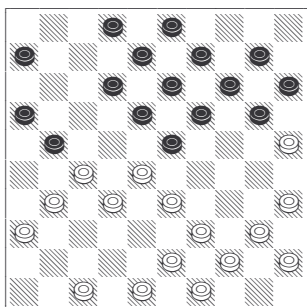

Les noirs jouent 19... 17-21

L'attaque 20.31-26 semble naturelle. 20... 20-24a est une faute
qui permet aux blancs d'aller à dame par 21.26x17 12x21 22.25-
20 14x25 23.27-22 18x29 24.39-34 23x32 25.34x05 32-38
26.43x32 09-14 27.05x30 25x34 28.40x29 B+1

a)Les noirs pouvaient poursuivre par 20...23-29 21.33x24 20x29
22.26x17 12x21

D'Almeida,J - Plaisant,G 2-0

44° temps trait aux noirs

En jouant 44...03-09, ce coup aurait permis aux noirs d'envisager le
partage des points

Sur 45.49-43 15-20 46.27-22 09-14 47.22x11 16x07 48.37-31
21-26 49.31-27 07-11 50.34-30 25x34 51.39x30 20-25 52.27-22 25x34

Et sur 45.27-22 09-14 46.22x11 16x07 47.37-31 21-26 48.49-
43 26x37a 49.32x41 23x32 50.38x27

a)48.31-27 14-20 49.49-43 07-11

Il fut joué 44...21-26 45.49-43 17-21 46.34-30 25x34 47.39x30

Qui aboutit à la position ci-contre où les noirs jouent 47...13-18
amenant leur défaite. La meilleure réponse est 47...3-8 qui offre de
fortes chances de nulle.

47...03-08 48.30-25 08-12 49.43-39 12-17 50.27-22

Il paraît peu probable de voir les blancs choisir 50.39-34 24-30
51.35x24 19x39 52.28x08 39x28 53.32x23 21x41

Mais plutôt 50...23-29 51.22x11 16x07 et ici je vous laisse le soin de
trouver un gain pour les blancs.

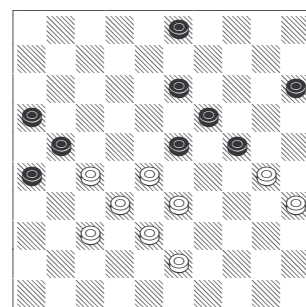
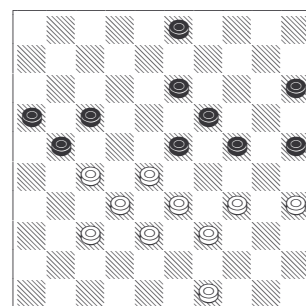

Analyses de l'interclubs: par Jacky Bruiant

Ducos,N. - Verhelst,J. 2-0

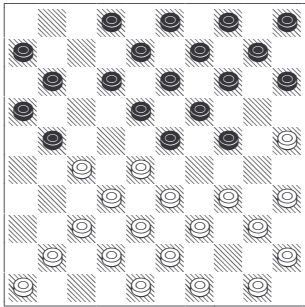

Trait aux blancs

11.27-22 18x27 12.25-20 14x25 13.34-30 25x34 14.40x07 24-29
 15.33x24 19x30 16.35x24 08-12 17.07x18 13x44 18.50x39 Egalité

Gressier,G. - Rivellini,D. 2-0

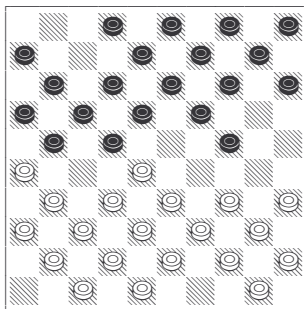

Les blancs vont jouer 9.31-27? 22x31 10.36x27 et les noirs
 répliquent par 17-22! 11.26x17 22x31 12.37x26 12x21
 13.26x17 11x22 14.28x17 02-07?

Les noirs pouvaient se rendre à dame par 14...24-29 15.34x12 13-
 18 16.12x23 19x46 17.33-29 14-20

Il ne faut pas jouer 17...14-19 18.29-23 19x28 19.42-37 46x32
 20.38x27 qui amène la remise

Mais 18.39-33 20-24 19.29x20 15x24 20.47-41 46x11 21.38-32 11x39
 22.44x33 N+1

Hurel,D. - Bury,I. 1-1

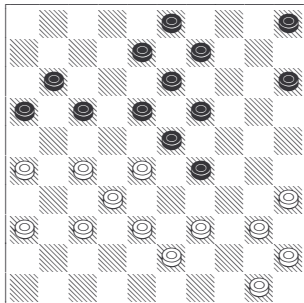

Les noirs jouent 27...4-9 livrant une combinaison sur la thématique
 du coup de la bombe non exécuté par les blancs

28.27-21 16x27 29.32x12 23x41 30.12x14 09x20 31.36x47 B+1

Kuijstermans,C - Hild,B 2-0

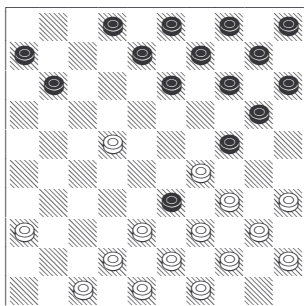

Comment maintenir l'égalité numérique avec le trait aux noirs

16...24-30 17.34x25 33x24

et si

17.35x24 14-19 18.39x28 19x50; 17.39x28 30x50 18.29-24 20x29
 19.43-39 50x33 20.28x39

Analyses de l'interclubs: par Jacky Bruiant

Roelens,R - Hecquet,M 0-2

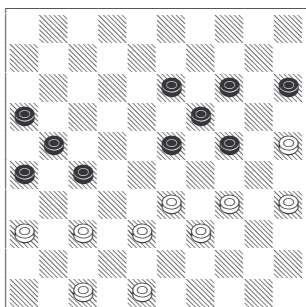

Trait aux blancs

Lesquels jouent 44.48-42 tout de suite sanctionné par 27-31
45.36x27 21x43 46.39x48 24-30 47.35x24 19x28

Bannery,J-P - Feredye,A 2-0

Dans cette position classique, les noirs décident de provoquer l'échange par 9...17-22 puis de jouer fautivement 7-11 livrant ainsi une combinaison très classique réalisée par les blancs.

17-22 10.28x17 11x31 11.36x27 07-11a 12.27-22 18x27
13.32x21 16x27 14.34-30 25x34 15.40x16

a) une des variantes courantes est 11... 20-24

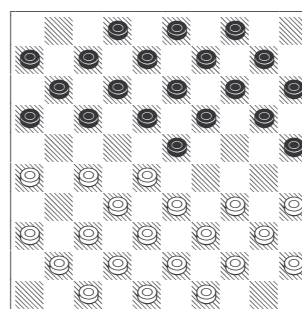

Dautremepuis,F - Rivellini,L

Trait aux blancs 34-30?

Les noirs sont en infériorité numérique et profitent de cette faute pour refaire leur retard.

24...26-31 25.37x17 11x33 26.38x29 18-22 27.27x18 12x25

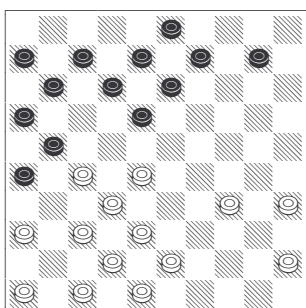

Clement,J - Braskamp,J

Trait aux noirs 21...10-14

Envisageons l'attaque

21...20-25 et deux réponses possibles.

A) 22.33-28 22x33 23.29x38 18x20 24.37-31 25x34 25.31x11
06x17 26.39x30 N+1

B) 22.39-34 10-14 23.44-39

Sur 23.43-39 13-19 24.24x13 08x28 N+1

23...17-21 24.24-20

et sur 24.37-31 13-19 25.24x13 08x28 26.31-26 02-08

27.26x17 12x21 N+1

24...15x35 25.34-30 35x24 26.29x09 18x38 27.09x07 02x11

28.42x33 N+1

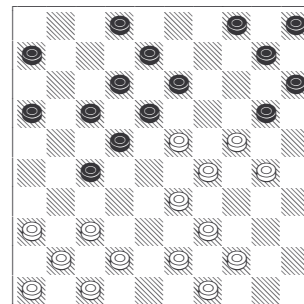

RETOUR SUR UNE PARTIE DU CHAMPIONNAT DE France 2006 : par Jean-Paul Plantin
PARTIE PLANTIN JEAN-PAUL-JEAN-PAUL PELLAT :0-2

Je suis amené à revenir sur la fin de cette partie et à apporter des précisions, suite aux remarques judicieuses de Gérard TAILLE.
Position , après le 49°TN

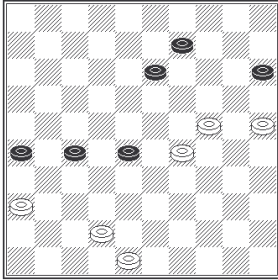

Contrairement à ce que je pensais, mon 50° coup n'est pas mauvais, il est même le meilleur car, 25-20 n'aboutit à la nulle, qu'après avoir évité de nombreux pièges et nécessité beaucoup de « travail » pour y parvenir :

Sur 25-20(26-31 !A)48-43B(13-18 !)20-14(9x20)24-19(28-32)29-23(18x29)19-13 (32-37) 42-38(29-34) 13-8(34-40)8-2(40-45)2-19m [si 2-16 ??(37-42 !)] (45-50) [si (37-42)38x47 (45-50)47-42=] 19x41(20-24) [pour interdire 41-32 par (50-39 !!)] 41-47 (50-17)47-42(17-26)42-48(24-30)38-32 !?C(27x49) 36x27 (49x21)48x25 et les N. gagnent par (26-48 !)25-3 (21-26) N+

C) la nulle existe par 43-39 !(30-35)39-34(15-20*a)38-33(20-24)48-43=

a)si (27-32 ??)38x27(31x22)36-31(26x37)48x9 B+

B)j' avais pensé aussi à 42-37(31x42)48x37(27-32)29-23(28x30)37x28 (15x24) 28-22 :

2° DIAGRAMME CI-CONTRE :

(30-34 !!a)22-17(34-39)17-11(39-43)11-7(43-48)7-1(24-30)1-7(30-35)7-1(13-19)1-18 (9-14)18-29(48-37)29-34(14-20)34-29(20-25)29-34(19-24)34-18(25-30 !) [et non (24-30 ??)] 18-1(37-48?b) 1-12(48-26*) [si (48-37 ??)12-26 =] 12-23 !c [empêchant la dame noire de venir en 37] (26-42 !) [le début de la manœuvre permettant aux Noirs de chasser la dame blanche des deux cases 12 et 23] 23-12(42-48 !)12-23(48-26 !) et les B. ne peuvent plus s'opposer à la manœuvre 26-37-10-15 N+ [Gérard]

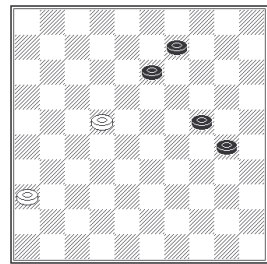

c)si 12-1(26-37)...

b)Gérard donne ici un gain plus rapide par (37-10 !) suivi de (10-15), afin de pouvoir jouer ensuite (35-40-45) et les N. gagnent facilement.

Il précise que (37-48) est quand même gagnant mais qu'il faudra manœuvrer de nombreux coups pour retrouver l'opportunité de pouvoir amener la dame noire en 15.

a) et non (30-35 ?)22-17(35-40)17-11(40-44)11-7(44-50)7-2(13-19)36-31(50-22)31-26(9-14)26-

21(14-20)2- 8 !!aa (20-25) 8-2 (25-30)2-7(30-35)7-1(22-6)13-4(6-22)34-1(24-30)1-6 =

aa)si 21-16 ??(20-25)2-7(25-30aaa)7-1(22-6)14-5(30-35)45-1 (24-30bbb)1-29(6-22ccc) 29-38(30-34)38-43 (22-39ddd)43-48 et 16-11 =

ddd)si (34-40)43-32=

ccc)si (6-1)29-42(30-34*)42-48(34-40)48-37 =

bbb)si (6-22)1-34(22-17)34-45(17-50)45-18....=

aaa)si (24-30 ?)7-29(30-35)29-45(19-24)45-23(22-6)23-1(25-30) ...N+

A) meilleur que (13-18) donné dans ma précédente analyse.

Donc 50.42-37 ?!*m 9-14 51.48-43 13-18

Contrairement à ce que je pensais, (27-32) n'était pas meilleur car il conduit aussi à la nulle après 43-39(32x41)36x47 (26-31) 47-42(28-32)39-33 = [Gérard]

52.43-39 ?

Meilleur était 43-38 pour empêcher (27-32) avec une nulle plus facile. Le coup joué est plus difficile pour les blancs [Gérard]

52.....-. 27-32 53.39-33 ?? [le véritable coup perdant, Gérard]

La nulle s'obtenait bien par 25-20(14x25)24-19(32x41)36x47(15-20)29-23(18x29)19-13(29-33)39-34 (33-38)13-8 (38-43)8-3 !A(28-32)3-9 [34-30 ??] (20-24)9-13(24-29)et (32-38)=

A)si 8-2 (43-49), Gérard pense que les B. peuvent annuler par 47-42 !a...

a)si 2-35?, les N. gagnent par (28-33 !aa)35-2(48-35)2-16(35-30) etc.[Gérard]

aa)si (49-27?)35-2(27-16 !aaa)47-42bbb(28-33)42-38?ccc(16x30)2x35(33-39)35-49(25-

30*ddd)...N+

ddd)et non (20-24 ??) à cause de 49-35 !(25-30)35-49(30-34)49-38(24-30)38-32(34-40)32-23(30-34)23-28(39-43)28-39= ccc) 42-37 !donne la nulle par (33-38aaaa)2-13 [menaçant 37-32] (38-43)13-35 [empêchant les N. de faire une deuxième dame à cause de 37-32] (16-2)35-49(43-48)37-31 puis 49-35= [Gérard]

aaaa)si (16-27)34-29(23x34)2x35 la position est nulle.

bbb) si 34-29(28-33)29x38(27x49) : **3° DIAGRAMME D'ANALYSE ci-contre :**

Gérard précise que l'étude complète de cette position demanderait beaucoup de place et qu'il a déjà prévu d'écrire un article dans l'Effort sur une position à peu près analogue. Il ajoute que le problème pour bien maîtriser cette fin de partie est de comprendre dans quel cas le coup blanc 47-42 ou 47-41 permet d'annuler et il donne une variante clé :

2-35 ! [si le pion bouge (49-16)N+] (49-32)35-13 [si 47-42(26-31)N+] (32-37 !!aaaa)13-35(37-28 !)35-13 [maintenant sur 47-42 , il y avait (26-31)N+] (28-44)13-35 [si le pion bouge ,(44-35) N+] (44-17 !!bbbb) la pointe permettant aux Noirs de gagner.

bbbb)si (44-49 ?), nulle par 47-42 ou 47-41

aaaa)si immédiatement (32-28) alors 47-42 annule car la dame blanche en 13 empêche l'avancée (26-31). Le coup (32-37) est donc destiné à obliger la dame blanche à quitter cette case 13

aaa)si (26-31 ?)34-29(28-33)29x38(27x49) et la position est donnée comme nulle.

Championnat du Pas-de-Calais 2007: par Jean-Paul Plantin**1° JOURNEE, A DESVRES, LE 14 JANVIER 2007**

18 participants : une série de 10 et une série de 8 joueurs ont été constituées. A noter, le retour à la compétition de Laurent Delattre de Saint-Omer, mais sous la bannière du Bas Pays d'Artois et de Christian Clément de Pelves.

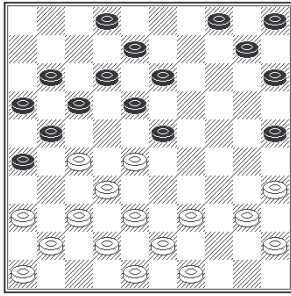
1° SERIE/ 1° RONDE :**PLANTIN JEAN-PAUL-BLANPAIN IGOR :2-0**

Position après le 18° temps des Noirs qui ont pris par (14X23 ?) : **DIAGRAMME CI-CONTRE :**

Meilleur aurait été (13x24m)40-34AB(14-19)49-44(8-13)44-40(2-7)36-31(10-14) 41-36(5-10)46-41(4-9) 0.39B B)28-23(18x29)27-22(17x28)32x34...

A)si 37-31(26x37)42x31(21-26 !) B !

Maintenant va suivre un long forçage aboutissant au gain de pion :

19.28x19 13x24 20.40-34 ! 17-22m 21.38-33 ! 22x31 22.36x27 15-20m 23.42-38m

Incitant les Noirs à mettre un pion supplémentaire à la bande.

23...-.. 10-15 24.34-30 ! 25x34 25.39x19 2-7 !? [0H44 1H11]

Ou (11-17)41-36(17-22)48-42(22x31)36x27(5-10A)43-39(2-7)33-28(18-23)35-30 (23x14) B !

A)(20-25)43-39(5-10)49-44(12-17)46-41(17-22)41-36(22x31)36x27(15-20)44-40(4-

9)33-28(9-13)38-33 B !!

26.33-28 18-23 27.19-14* 20x9 28.28x19 11-17

Si (9-13)27-22(13x24)22-18(12x23)32-27(21x32)37x24 B+1

29.27-22m 17x28 30.32x23 12-17 ?

(5-10m)43-39(21-27)39-34(15-20)45-40(16-21)38-33(12-17)34-29(27-31)40-34(31x42)48x37(17-22) B !!

31.45-40 5-10

Si (7-12)40-34(9-13)34-30(13x24)30x19(4-9)35-30(9-14)19x10(5x14)38-33(8-13)37-31(26x37)41x32(12-18) 23x12(17x8)33-28 B !!

32.35-30 9-14

Si (9-13)40-35(13x24)30x19(15-20)35-30(20-24)19-14(10x28)30x19(28-32)38x27(21x32)37x28(9-13)41-36 (13x24)46-41(7-12)41-37(10-15) B !!

Le pion sera gagné définitivement ... et la partie au 50°temps.

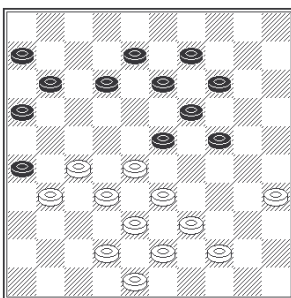
MARCEL WALLOIS-MAURICE BLANPAIN :0-2

Position au 33° temps des Blancs, les N. ayant attaqué fautivement par (21-26 ?)

[Meilleur était (12-18), avec avantage aux Noirs]

33.42-37 ?

Les B. manquent le gain par 33-29 !(24x22)27x7(26x28)7-1 !!

33...-.. 12-18 34.44-40 11-17 ?? [Meilleur était (14-20) avec un gros avantage pour les N.] **35.40-34 ?**

Les B. manquent à nouveau le gain par 27-21 !!(16x36)37-31(36x27A)32x3 (23x32)38x27....B+

A)si (26x37)32x41 !(23x32)38x27(36x47)39-34(47x29)34x3+

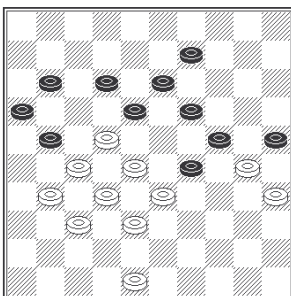
**MEME PARTIE AU 42°T.B.**

42.28-23 ?A 19X17 43.30X8 12X3 44.33X24 9-14 45.38-33 46.24X22 17X39...N+
au 50°temps

A) Dans la position du diagramme, la partie aurait pu être nulle en attendant un temps, après 48-42(12-17)28-23(19x39)30x8(17x28)32x43(21x41)42-

37(41x32)38x27(26x37)8-2 =

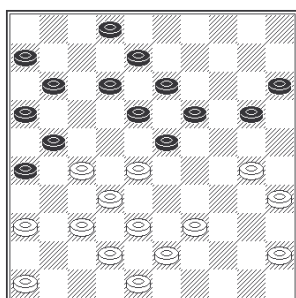
Championnat du Pas-de-Calais 2007: par Jean-Paul Plantin**STEPHANE MARTEL-ANDRE VASSEUR : 0-2**

31°TB :45-40 ?? [meilleur était 38-33]

31....-.. 26-31 ! 32.37x17 11x44 33.40x49 20-25 34.46-41 25x34 35.41-37 19-24

36.37-31 24-30 37.35x24 34-40 38.43-39 23-28 39.32x23 18x20 40.31-26 40-45...

N+ au 43°temps.

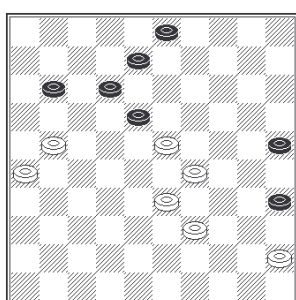
GERARD SERNICLAY-ALBERT LABIS : 1-1

Position après le 48°temps des Noirs : (20-25).

49.33-28 ? [Meilleur était 29-24 !!m] :

49....-.. 11-17 ??

Il y a la nulle par (8-13)45-40(35x44)39x50 =

50.23-19 3-9 [1H59 1H59] **51.45-40 ??**

Il fallait poursuivre par 29-24 !!(17-22)33-29(22-28)19-14(9x20)24x15(28-32)15-10(32-37)10-4 !! avec de grandes chances de gain.

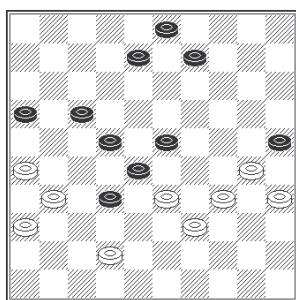
2° SERIE/ 1° RONDE :**RENEE BLANPAIN-OLIVIER RUFIN :0-2**

Début:

1.32-28 17-21 2.34-30 19-24 3.30x19 14x32 4.37x28 10-14 5.35-30 4-10 6.30-25 12-17 7.40-34 7-12 8.44-40 1-7 9.50-44 21-26 10.38-32???

Il fallait préférer 34-29...

10....-.. 26x37 11.42x31 14-19 12.25x23 18x27 13.31x22 12-18 41-37 18x27.....

PLUS LOIN AU 38°TB :

38.42-37 ? [33-29m] **32x41 39.36x47 8-13 ?**

Les N. manquent (17-21 !)26x17(22x11)33x22(23-29)34x23(25x43)N+

Mais ils gagnèrent néanmoins la partie au 50°temps.

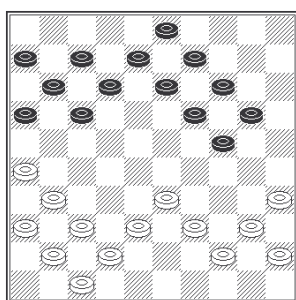
CHRISTIAN CLEMENT-JOCELYNE BOUCHEZ :2-0

22°TB :39-34 ? [37-32m] **20-25 ?**

Les N. manquent le coup de revenez-y par (24-29)33x15(14-20)15x24(19x50) avec le gain.

23.34-30 25x34 24.40x20 14x25 25.44-40 17-21 26.26x17 12x21 27.31-26 7-12

28.26x17 12x21 29.33-28 19-23 30.28x19 13x24 31.38-33 21-26 32.37-32 11-17

33.41-37 16-21 34.47-41 6-11 ?? [(8-13) donnait un jeu égal] **35.33-29**

24x33 36.32-27 [il y avait 42-38(33x31)36x7] **31x32 37.37x39 11-16 38.41-37 17-21**

39.39-33 8-13 40.33-29 13-18 41.29-24 18-23 ??

Les N. auraient dû poursuivre par (18-22)24-19(22-27)19-14*(9x20)37-31 (26x48) 40-34(48x30)35x15(27-31)36x27(21x32) avec de grandes chances de gain.

La partie fut gagnée par les Blancs au 50°temps.

Championnat du Pas-de-Calais 2007: par Jean-Paul Plantin**OLIVIER RUFFIN-FERNAND COPPIN :0-2**

Début : 1.32-28 18-23 2.31-26 23x32 3.37x28 12-18 4.41-37 7-12 5.47-41 20-24 6.34-29 1-7 7.29x20 15x24 8.37-32 18-23 9.42-37 12-18 ?? [(10-15) était meilleur] 10.48-42 ?

Les B. manquent 35-30(24x35)33-29(23x34)39x30(35x24)28-22(17x28)32x1+

10.....-.. 7-12 11.40-34 10-15 ?? [(2-7m)] 12.45-40 ?

Les B. manquent le gain de pion par 28-22(17x28)33x22(18x27)32x21(16x27)35-30(24x35)44-40(35x33) 38x16 (8-12)26-21 B+1

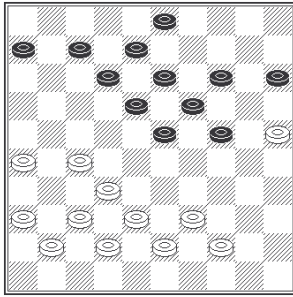
MEME PARTIE AU 33°TB :

33.36-31 ?? [44-40 était meilleur] 14-20 ?

Les N. manquent (24-30)25x34(23-28)32x23(18x49).

Les N. gagnèrent néanmoins la partie au 56°temps.

1° SERIE/ 2° RONDE :**LAURENT DELATTRE-PLANTIN JEAN-PAUL :0-2**

42°TB :

42.30-24 ?

20-15m(16-21)36-31(2-7)41-36(13-19)25-20(3-9)48-43(21-27)43-38(7-11) N!

42.....-.. 23-29 43.20-15 29x38 44.39-33

Ou 48-42(38x47)39-34(47x20)25x14(13-19)14x12(22-28)34-29(3-9) N+

44.....-.. 38x20 45.25x14 13-19 ! 46.14x12 22-28 47.48-43 16-21 48.43-39 21-27m

Ou (4-10)15x4(21-27)4x31(28-32)37x28(26x46)28-22(46-23)22-18(23-40)36-31(2-8) N+

49.39-34 28-33 50.34-30 33-39 [1H58 1H36] 51.30-24 39-44 52.24-19 3-9 N+

(2.04/1.37)

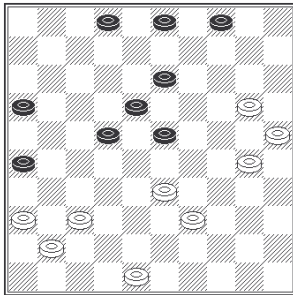
**BLANPAIN IGOR-GERARD SERNICLAY : 1-1**

position au 25°TB :

25.32-27?? [32-28m ou 39-34 afin de prévoir la défense du pion 24] 18-23 ?

Les N. pouvaient gagner le pion par (14-20 !)39-33(20x29)33x24(17-21 !!)37-32(4-9)48-43(23-29) N+1

26.44-40 ?? [48-43m] 14-19 ??

Les N. pouvaient encore gagner le pion par (14-20 !)39-33(20x29)33x24(17-21 !!)37-32(4-9)48-43(23-29) N+1

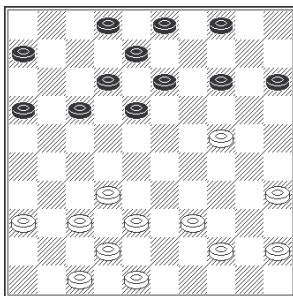
**MEME PARTIE AU 47°TN :**

47.....-.. 23-29 ?? [(13-19) procurait la nulle] 48.34x23 18x29 49.38-33 !??

Les B. sont très pris à la pendule.

Bien meilleur était 27-22 !!(11-16*)21-17(12x21)26x17(25-30)38-32(13-19)22-18(16-21)17x26(19-23)18-13(8x19)43-38 ! [si 26-21 ?(30-34)39-33x33(29-33) =] (29-34)26-21 (34x43) 38x49(30-34)21-17(24-30)35x13(34-40)13-9(40-45)17-11(45-50)11-6 B !!

49.....-.. 29x49 50.21-16 49x21 51.16X9 21-12 52.9-4 =

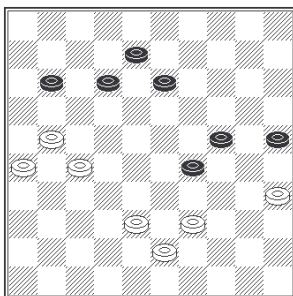

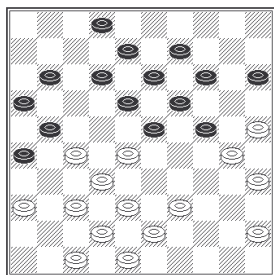
Championnat du Pas-de-Calais 2007: par Jean-Paul Plantin**BLANPAIN MAURICE-ANDRE VASSEUR :1-1****27°TB :37-31 ?**

Meilleur état d'attendre par 47-41(11-17A)45-40(2-7)39-33 !(23-29B)28-23
 (19x39)30x10(15x4)43x23(18x29) 27-22 (17x28)32x34 B+1
 B)si (7-11)40-34(23-29)34x23(18x29)28-23(19x39)43x23(13-19)25-20(14x34)
 23x3(24-30)35x24(34-40)38-33 B !!
 A)si (12-17)45-40(24-29)39-33... B+1

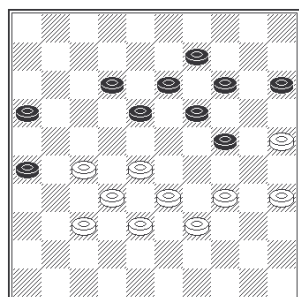
MEME PARTIE AU 43°T.N. :

43....-.. 24-30 ? [(18-23) procurait la nulle] **44.35x24 19x30 45.33-29 30-35 ?** [(14-19m) procurait la nulle] **46.38-33 14-19 47.25-20 !??**
 Très pris à la pendule, les B. manquent probablement le gain par 28-23 !!
 (19x28)32x23(12-17A)23x21(26x17)27-22(17x28)33x22... B+
 A)si (9-14)34-30 !(35x24)29x9(18x38)9x7(16-21)27x16(26-31)37x26(38-42)
 7-1+
47....-.. 15X24 48.29X20 9-14 49.20X9 13X4 50.33-29 4-10 51.38-33 10-15 52.37-31 26X37 53.32X41 12-17 54.41-37 19-24 55.29X20 15X24 56.37-31 24-30°57.34X25 35-40 ... = au 66° temps.

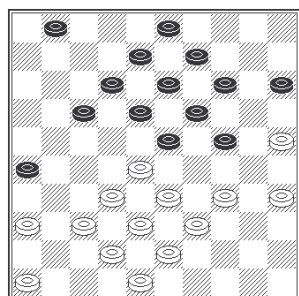
ACHILLE BEGUE-STEPHANE MARTEL :1-1**25°TN :** Les B. viennent de jouer fautivement 49-43 ?**25....-.. 1-7 ?**

Les N. manquent un coup de passage par (26-31 !!)36x27A(17-22)28x17(12x21)
 27x16(24-29)33x24(19x30)35x24(14-20)25x14(9x40)39-34(40x29)43-39(15-20)
 ...N+ probable
 A)si 37x26, suit le même coup par (17-22)28x17(12x21) 26x17 (24-29)33x24
 (19x30)35x24(14-20)25x14(9x40)39-34(40x29)43-39(15-20) ...N+ probable

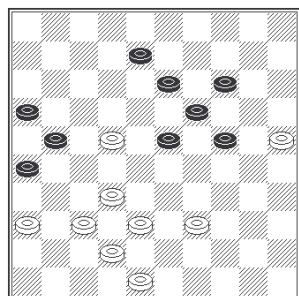
MEME PARTIE AU 40°TN :

40...23-29 ? [(8-12 !!)m et les N. peuvent gagner le pion 22 !] **41.39-34 ! 29x40 42.22-18 13x22 43.32-28 22x33 44.38x9 40-44 45.9-3 8-13 46.25-20 44-50 47.20-15 19-24 48.15-10 24-30 49.10-5 50-6 50.37-31 ?** [37-32m] **26x37 51.3x26 30-35 52.5x46 35-40 53.42-37 6-50 54.48-43 40-44 55.37-32 50-45 56.43-38 ??**

Il fallait empêcher les N. d'obtenir une 2° dame par 43-39(44x33)26-17(13-19)17x39 . Avec le coup joué, la nulle fut inévitable au 66° temps.

Solution des exercices du N°251

A. de Jongh 01.38-33 29x38 02.32x43 23x21 03.43-39 26x37 04.48-42 37x48 05.39-34 48x30 06.35x02

251-1 01.29-24 19x39 02.40-34 39x30 03.35x04

251-2 01.29-23 19x28 02.38-32 27x38 03.42x22 17x28 04.39-33 28x30 05.35x04

251-3 01.28-23? 19x28 02.33x31 04-10 03.15x13 12-18 04.13x22 21-27 05.32x21 16x47

251-4 01.22-18 12x23 02.32-28 23x21 03.26x06

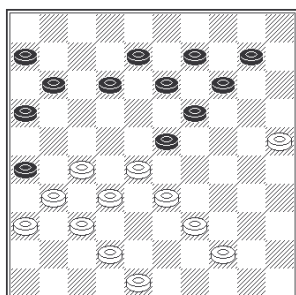
Championnat du Pas-de-Calais 2007: par Jean-Paul Plantin**2° SERIE/ 2° RONDE :****CHRISTIAN BENARD-FERNAND COPPIN :2-0****35°TB :42-38 ? [27-22m] 12-18 ?**

Les N. manquent le passage à dame par (23-29 !)33x24(19x30)25x34(16-21)27x18(13x42)...

36.27-22 18x27 37.31x22 11-17 38.22x11 16x7 39.36-31 13-18 40.31-27 18-23**41.27-22 7-11 ??**

Il fallait jouer (9-13) avec la nulle

42.22-17 11x22 43.28x17 9-13 44.17-11 6x17 45.37-31 26x28 33x11...+**JOCELYNE BOUCHEZ-RENEE BLANPAIN :2-0**Début : **1.33-28 18-22 2.38-33 13-18 3.42-38 9-13 4.47-42 4-9 5.34-30 20-24 6.30-25 15-20 ??**

(22-27m) 31x22(18x27)32x21(17x26)

7.31-27 ?

Les B. manquent 28-23 !!(19x28)32x23(18x29)35-30(24x35)33x4+

MEME PARTIE AU 43°TN :Après 43.45-40, les N. ont joué **43...-.. 11-17 ?**

Il y avait (24-29)33x24(22-28)32x23(21x41)36x47(18x20)...N+

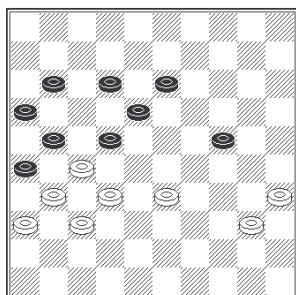
**MEME PARTIE AU 55°TB :****55.10-5 ?**

Meilleur était 10-4 !! et si (33-39 ?A), alors 16-11 !(27x16)37-31(26x37)27-22(18x27)4x34+

A)si (17-22)4-15(22x42)15x47+

55...-.. 33-39 ? [(13-19 !)5x21(26x17)] 56.5-32 [37-31m] 39-44

Ou (18-23)32x21(26x17)...

57.32-10 44-50 58.35-30 ? [37-31m] 50-44 ??

(13-19m)10x21(26x17) nulle

59.30-25 44-50 60.25-20 50-39 61.20-15 17-21 ?? [(39-25m)] 10-14 ??

Les B. manquent 37-31 !(26x37)10x46(26x37)46x50+

62...-.. 21x41 63.14x46 39x50 64.15-10 50-44 ?? [(50-22)=] 10-4 ?

Les B. manquent 36-31(26x37)41x50+..., mais les N. perdent à la pendule.

Solution des exercices du N°251

251-5 01.28-23 19x39 02.30x08 03x12 03.40-34 39x30 04.35x22

251-6 01...14-20 02.25x14 04-10 03.14x05 11-16 04.05x21 17x46 05.38-32 46x44 06.49x40

251-7 01.25-20 14x25 02.34-30 25x34 03.39x19 13x24 04.26-21 16x27 05.31x04

251-8 01.24-19 13x24 02.29x20 25x14 [02...15x24 03.33-28 22x33 04.31x04] 03.33-28 22x33 04.31x04

251-9 01.37-31 26x28 02.33x11 21x32 03.38x27 12-17 04.11x22 23-28 05.22x33 18-23 06.29x18 20x47

Championnat du Pas-de-Calais 2007: par Jean-Paul Plantin et Albert Labis

A l'issue des quatre parties, PLANTIN Jean-Paul et BLANPAIN Maurice étaient à égalité avec six points, ayant fait partie nulle entre eux, le départage par les solkoff tronqués et médian ne permettait pas de les départager. Il fut décidé de disputer une partie blitz de 5 minutes par joueur, partie qui fut remportée par PLANTIN Jean-paul.

Un grand trophée de 49 cm a été offert par le Damier Club du Bas Pays- d'Artois et a été remis au Champion du Pas-de-Calais. Ce trophée sera remis en jeu lors de l'épreuve suivante. Il sera acquis définitivement par le joueur ou la joueuse qui obtiendra le titre départemental trois fois (consécutives ou non). Une plaque indiquera, pour chaque année, le nom du titulaire et le Damier Club du Bas Pays d'Artois est chargé de l'application de ce règlement.

**Série Honneur :**

C1	NOM Prénom	CP	1	2	3	4	5	6	7	8	9	10	Total	Sk/Skm	Evol
1	PLANTIN Jean Paul	1920	1	1	1	2		2					6	19	+15
2	BLANPAIN Maurice	1792	1	1	1	2						2	6	17	+20
3	VASSEUR André	1882	1	1	1		1			2			5		+14
4	DELATTRE Laurent	1852	0	0		1			2		2		4	18	-11
5	SERNICLAY Gérard	1708			1		1	1	1		1		4	15/8	-5
6	BLANPAIN Igor	1589	0				1	1		1	2		4	15/7	+6
7	BEGUE Achille	1655				0	1		1	1		2	4	13	+8
8	MARTEL Stéphane	1643			0			1	1	1		1	3		-7
9	LABIS Albert	1615				1	0	1			1	1	2	8	-15
10	WALLOIS Marcel	1639		0					0	1	1	1	2	7	-25

Série Promotion :

C1	NOM Prénom	CP	1	2	3	4	5	6	7	8	Total	Sk	Evol
1	BENARD Christian	1453	1	2	2	2				2	8		+44
2	CLEMENT Christian	1436	0	1	2	2		2			6		+3
3	BOUCHEZ Jocelyne	1142	0	0	1		2		2		4	20	+11
4	COPPIN Fernand	1290	0	0		1		2	2		4	19	-35
5	BLANPAIN Renée	NC			0		1	0	2	2	4	10	-10
6	RUFIN Olivier	NC		0		0	2	1		1	3		0
7	RUFFIN Olivier	1155			0	0	0		1	2	2		0
8	MOMMEJA Alexis	1252	0				0	1	0	1	1		-30

NDLR: Très rapidement d'Albert Labis me transmettait l'ensemble des résultats de cette épreuve. Dans les jours suivants, Jean-Paul Plantin me livrait les tableaux synoptiques mis en forme plus un long travail d'analyse sur les parties du championnat. Merci à vous deux