

Bulletin Officiel de la L.R.N.P.

Journal régional sur le jeu de dames

Année 2006

Juin

N°248

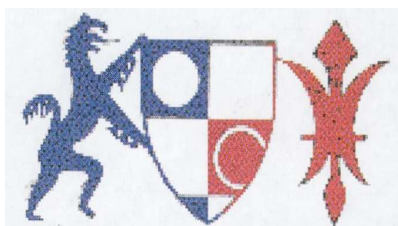

Sommaire:

Le coin aux problèmes	2
Championnat individuel 2006	3
Championnat individuel 2006	4
Championnat individuel 2006:	5
Championnat d'Europe	6
Championnat d'Europe	7
Position du Chpt individuel	7
Position du Chpt individuel	8 9
Position du Chpt individuel	9
Championnat de France des Jeunes	
.....	10
Solution du numéro précédent	
.....	11

EDITO



Chers ami (e)s Damistes,

La saison damiste de la ligue s'est achevée en juin avec la dernière ronde du championnat individuel de la ligue à Compiègne. Une large partie du bulletin est consacrée aux résultats et positions relevées durant les trois journées de l'épreuve. Vous trouverez la suite des articles de Jean-Paul Plantin et de Serge Minaux. Au mois de mai, les jeunes de la ligue ont participé au championnat de France des jeunes organisée par le damier Rouennais.

Le coin aux problèmes est entièrement consacré à des problèmes parus dans les années 70 dans le quotidien régional "le courrier Picard". Cette chronique fut alimentée pendant plusieurs années par Gérard Fontier. La rédaction remercie tous les joueurs ayant alimentés pendant cette saison le bulletin.

Bonne lecture à tous

Jacky Bruiant

N°243-aa

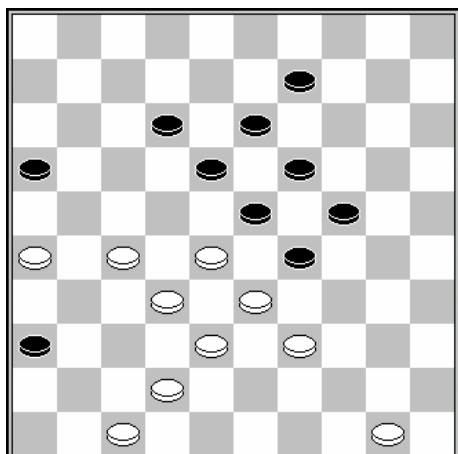

P.S: Un nouveau site est présent sur la toile du net, il permet aux joueurs de consulter leur évolution de capital et aux organisateurs de saisir les tableaux synoptiques des épreuves homologuées.

<http://classement.ffjd.fr/>

Le coin aux problèmes:

Exercices proposés par : *Eric Descatoire (Frameville 80)*

N°248-01

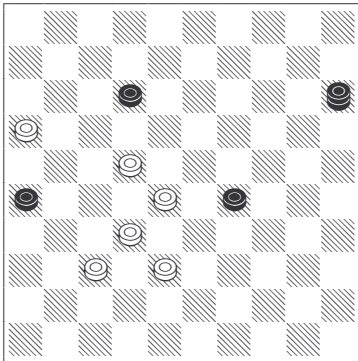

N°248-02

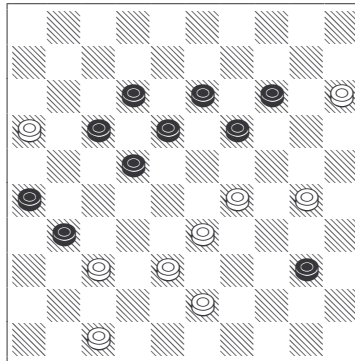

N°248-03

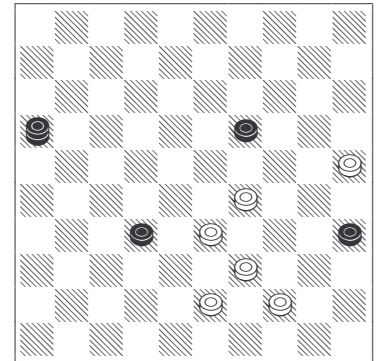

Problèmes par Bernard Frain

N°248-04

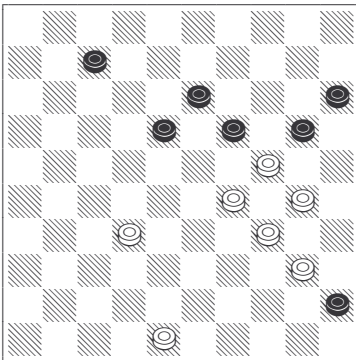

N°248-05

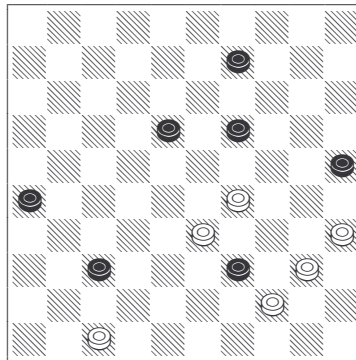

N°248-06

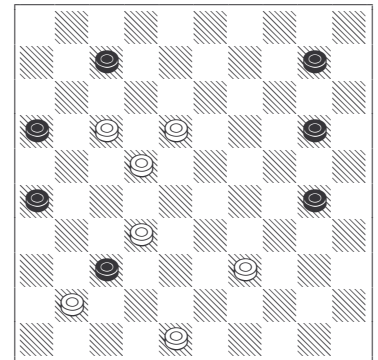

Problèmes par Gérard Rouge

N°248-07

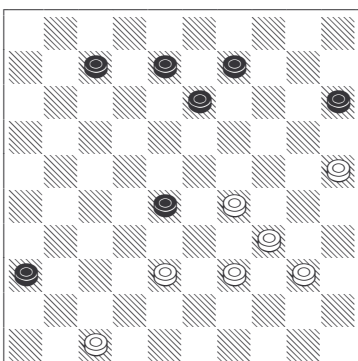

N°248-08

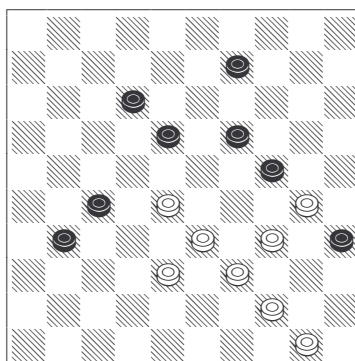

N°248-09

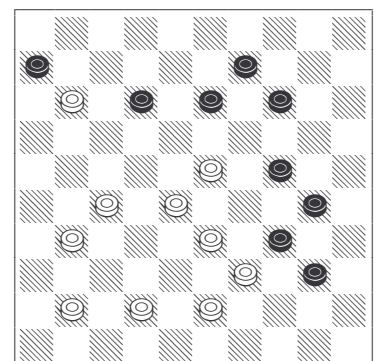

Championnat individuel de la L.R.N.P. 2006 par Laurent Descamps

Il a réuni 46 participants qui se sont affrontés sur trois journées. Le club de Wattrelos a accueilli le 12 mars 2006 la première journée. Suivi du 14 mai par l'organisation du club du Pas Bays d'Artois qui nous recevait dans la salle municipale de La Couture (62). La dernière journée s'est tenue le samedi 10 juin 2006 à Compiègne avec la remise des Prix.

N.D.L.R.

Série EXCELLENCE

CI	NOM Prénom	CP	MIN	CLE	MAR	STO	VIL	PLA	TOTAL	Evol
1	MINAUX Serge	2073		2	1	2	2	2	9	34
2	CLEMENT Julien	1804	0		2	2	2	2	8	67
3	MARTIN Gérard	2036	1	0		1	1	1	4	-34
4	STOCK Amandine	1748	0	0	1		1	1	3	2
5	VILLAEYS Alan	1858	0	0	1	1		1	3	-17
6	PLANTIN Jean Paul	2050	0	0	1	1	1		3	-52

Série HONNEUR

CI	NOM Prénom	CP	DUC	BLA	HIL	BRU	BRA	HEN	TOTAL	Evol
1	DUCOS Norbert	1720		2	1	2	1	0	6	10
2	BLANPAIN Igor	1694	0		2	1	1	1	5	0
3	HILD Bruno	1658	1	0		1	2	1	5	6
4	BRUIANT Jacky	1723	0	1	1		1	2	5	-5
5	BRASKAMP Julien	1681	1	1	0	1		2	5	2
6	HENAUT Eric	1683	2	1	1	0	0		4	-13

Série PROMOTION A

CI	NOM Prénom	CP	DON	FLO	HEC	DUD	LAB	BAN	TOTAL	Evol
1	DONNER François	1637		1	2	2	1	1	7	23
2	FLOURY Daniel	1573	1		1	2	2	1	7	35
3	HECQUET Michel	1626	0	1		2	1	2	6	10
4	DUDZINSKI Bruno	1571	0	0	0		2	2	4	-12
5	LABIS Albert	1604	1	0	1	0		2	4	-16
6	BANNERY Jean Pierre	1571	1	1	0	0	0		2	-40

Série PROMOTION B

CI	NOM Prénom	CP	ROE	MIC	VER	LEM	BEN	BOT	TOTAL	Evol
1	ROELENS René	1511		1	2	1	1	2F	7	14
2	MICHEL Xavier	1556	1		1	1	2	2F	7	7
3	VERHELST Christophe	1503	0	1		2	0	2	5	-1
4	LEMAIRE Jacques	1494	1	1	0		2	1	5	1
5	BENARD Christian	1444	1	0	2	0		1	4	-5
6	BOTTE Philippe	1481	0F	0F	0	1	1		2	-15

Série PROMOTION C

CI	NOM Prénom	CP	HEL	CAR	NOR	DAU	BON	VER	TOTAL	Evol
1	HELLEQUIN VANDAELE Pierrick	1400		2	1	2	2	2	8	59
2	CARTON Mickaël	1400	0		0	2	2	2	6	14
3	NORET Christian	1400	1	2		1	0	0	4	-16
4	DAUTREMEL Florian	1339	0	0	1		1	2	4	-5
5	BONTE Robert	1431	0	0	2	1		0F	3	-21
6	VERHELST Jacques	1408	0	0	2	0	0F		2	-33

Championnat individuel de la L.R.N.P. 2006 par Laurent Descamps

Série PROMOTION D

Cl	NOM Prénom	CP	BEN	CAR	DHO	HUR	FIN	FRE	TOTAL	Evol
1	BENSAFIA Yoann	895		2	2	2	0	2	8	90
2	CARTON Patrick	1250	0		2	2F	2	2	8	12
3	DHONDT Jacques	1283	0	0		1	2F	2	5	-33
4	HUREL David	1230	0	0F	1		2F	2	5	-11
5	FINEZ Virginie	1065	2	0	0F	0F		0F	2	0
6	FREMAUX Monique	1150	0	0	0	0	0F		0	-58

Série PROMOTION E: série de jeunes

Cl	NOM Prénom	1	2	3	4	5	6	7	8	9
1	GRESSIER Ghislain		2	2	2	2	0	2	2	2
2	HELLEQUIN VANDAELE Robin	0		2	0	2	2	0	2	2F
3	STAHL Francisco	0	0		1	2	2	2	0	2
4	ALLART Charles	0	2	1		1	0F	2	0	2
5	FEREDYE Antoine	0	0	0	1		2	2	2	2F
6	ALAVOINE Mathieu	2	0	0	2F	0		0	2	2F
7	STAHL Ophélie	0	2	0	0	0	2		1	0
8	ALAVOINE Steven	0	0	2	2	0	0	1		0
9	MARCHAND Maxime	0	0	0	0	0F	0F	2	2	
10	VANDAMME Jocelyn	0	0F	0	0F	2	1	0F	0F	0F

Ronde 1:

A Wattrelos

Série EXCELLENCE						
+/-	CP	NOM Prénom	Score	NOM Prénom	CP	+/-
0	2036	MARTIN Gérard	1-1	PLANTIN Jean Paul	2050	0
7	2073	MINAUX Serge	2 - 0	CLEMENT Julien	1804	-7
-3	1858	VILLAEYS Alan	1-1	STOCK Amandine	1748	3
Série HONNEUR						
+/-	CP	NOM Prénom	Score	NOM Prénom	CP	+/-
-16	1720	DUCOS Norbert	0 - 2	HENAUT Eric	1683	16
-1	1723	BRUIANT Jacky	1-1	BLANPAIN Igor	1694	1
-16	1681	BRASKAMP Julien	0 - 2	HILD Bruno	1658	16
Série PROMOTION A						
+/-	CP	NOM Prénom	Score	NOM Prénom	CP	+/-
-1	1626	HECQUET Michel	1-1	LABIS Albert	1604	1
13	1637	DONNER François	2 - 0	DUDZINSKI Bruno	1580	-13
0	1573	FLOURY Daniel	1-1	BANNERY Jean Pierre	1571	0
Série PROMOTION B						
+/-	CP	NOM Prénom	Score	NOM Prénom	CP	+/-
15	1511	ROELENS René	2 - 0	VERHELST Christophe	1503	-15
0	1481	BOTTE Philippe	1-1	LEMAIRE Jacques	1494	0
-3	1556	MICHEL Xavier	1-1	BENARD Christian	1444	3
Série PROMOTION C						
+/-	CP	NOM Prénom	Score	NOM Prénom	CP	+/-
-13	1339	DAUTREMEPUIS Florian	0 - 2	HELLEQUIN VANDAELE Pierrick	1400	13
-15	1408	VERHELST Jacques	0 - 2	CARTON Mickaël	1400	15
-14	1400	NORET Christian	0 - 2	BONTE Robert	1431	14
Série PROMOTION D						
+/-	CP	NOM Prénom	Score	NOM Prénom	CP	+/-
10	1065	FINEZ Virginie	2 - 0	BENSAFIA Yoann	895	-10
12	1250	CARTON Patrick	2 - 0	FREMAUX Monique	1150	-12
-2	1283	DHONDT Jacques	01-janv	HUREL David	1230	2

Championnat individuel de la L.R.N.P. 2006 par Laurent Descamps

Ronde 2:

La Couture

Série EXCELLENCE						
+/-	CP	NOM Prénom	Score	NOM Prénom	CP	+/-
22	1804	CLEMENT Julien	2 - 0	MARTIN Gérard	2036	-22
-9	2050	PLANTIN Jean Paul	1 - 1	STOCK Amandine	1748	9
9	2073	MINAUX Serge	2 - 0	VILLAEYS Alan	1858	-9
Série HONNEUR						
+/-	CP	NOM Prénom	Score	NOM Prénom	CP	+/-
-1	1683	HENAUT Eric	1 - 1	HILD Bruno	1658	1
0	1694	BLANPAIN Igor	1 - 1	BRASKAMP Julien	1681	0
15	1720	DUCOS Norbert	2 - 0	BRUIANT Jacky	1723	-15
Série PROMOTION A						
+/-	CP	NOM Prénom	Score	NOM Prénom	CP	+/-
14	1604	LABIS Albert	2 - 0	BANNERY Jean Pierre	1571	-14
-15	1580	DUDZINSKI Bruno	0 - 2	FLOURY Daniel	1573	15
-15	1626	HECQUET Michel	0 - 2	DONNER François	1637	15
Série PROMOTION B						
+/-	CP	NOM Prénom	Score	NOM Prénom	CP	+/-
-17	1503	VERHELST Christophe	0 - 2	BENARD Christian	1444	17
0	1494	LEMAIRE Jacques	01-janv	BOTTE Philippe	1481	0
-1	1511	ROELENS René	01-janv	MICHEL Xavier	1556	1
Série PROMOTION C						
+/-	CP	NOM Prénom	Score	NOM Prénom	CP	+/-
16	1400	HELLEQUIN VANDAELE Pierrick	2 - 0	BONTE Robert	1431	-16
-15	1400	CARTON Mickaël	0 - 2	NORET Christian	1400	15
17	1339	DAUTREMEPUIS Florian	2 - 0	VERHELST Jacques	1408	-17
Série PROMOTION D						
+/-	CP	NOM Prénom	Score	NOM Prénom	CP	+/-
25	895	BENSAFIA Yoann	2 - 0	HUREL David	1230	-25
-11	1150	FREMAUX Monique	0 - 2	DHONDT Jacques	1283	11
-9	1065	FINEZ Virginie	0 - 2	CARTON Patrick	1250	9

Deuxième journée du critérium :

C'est en présence d'Anne Serniclay, adjointe à la Culture, que le dimanche 14 mai nous avons eu le plaisir d'accueillir à la Couture la seconde journée du championnat individuel de la Ligue.

Si les quarante quatre joueurs présents ont pu être accueillis dans des conditions de confort satisfaisant, c'est grâce au bénévolat des membres du damier club du Pays d'Artois et au soutien de la commune de la Couture qui n'hésite jamais à mettre gracieusement ses locaux à notre disposition. C'est pourquoi, je tiens à remercier vivement Raymond Gacquère, Maire de la Couture et Conseiller Général du Pas de Calais pour son soutien sans faille aux activités damistes.

Gérard Serniclay, Président du club.

Meilleur Coup

Avant de débiter les deux rondes de la journée, Gérard rappelle aux joueurs la mise en place d'un concours dit du "meilleur coup".

Le jury sera composé de Gérard Serniclay, Albert Labis et Jean-Paul Plantin. Les critères pour départager les compositions présentées sont :

- 1-le nombre de temps réalisés
 - 2-Plusieurs variantes
 - 3-L'utilisation d'un envoi à dame
 - 4-Création et utilisation d'un temps de repos
- et enfin en cinquième la Prise

Le prix fut décerné à Serge Minaux

Suite du Championnat d'Europe des Vétérans : par Jean-Paul Plantin

La 7° ronde me donne l'occasion (peut-être ?) de prendre ma revanche sur le MF Letton Janis LELIS qui m'a déjà battu deux fois (chanceusement) dans cette compétition, en 2002 à Mława (Pologne) et en 2004 à Havlickuv Brod (Tchéquie) :

PLANTIN-LELIS, au 28° temps : les B. viennent de jouer :

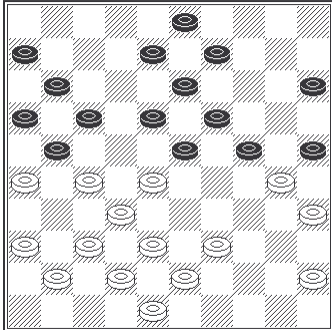
**28.33-28?**

Il fallait préférer 37-31A(25x34)39x30(9-14BC)42-37 !D(23-29*EF)27-22 (17x39)43x12(8x17)38-33(13-18)32-28 =

F)si (24-29 ?)33x24(14-20)43-39(20x29)48-43(3-9a)39-33(9-14)33x24 (14-20)45-40(20x29)40-34 (29x40)35x44(15-20)44-39(20-24b)30-25(8-12*)39-33 !m(24-29c)33x24(19x30)25x34(23-28) 32x23 (18x40)27-22 (17x28) 26x19(40-45) B !!

c)si (23-29)25-20(24x15)33x24(19x30)27-22(18x27)31x22 (17x28)26x19(30-35)32x23(35-40)19-13 B !!

b)si (20-25 ?)38-33(25x34)39x30(8-12)43-39 B+

a)si si (29-33)39x28(17-22)28x17(21x12)30-25(3-9)35-30(9-14) 30-24(19x30)25x34 B !

E)(15-20)30-25(8-12)33-28(17-22)28x8(13x2)26x17(11x22)38-33(2-8) B!

D)si 41-37(23-28)32x12(21x41)12x21(16x27)36x47(27x36)33-29(24x33)38x29(8-12)43-39(13-18)30-24(19x30) 35x24(12-17) =

C)si (23-29)43-39a(18-23)...

a)ou 30-25(9-14)41-37(19-23)43-39(14-19)48-43(15-20)25x14(19x10)45-40(3-9)40-34 (29x40)35x44 (9-14)39-34 =

B)(15-20)43-39(20-25)39-34(23-28)32x14(21x43)48x39(9x20)30x19 (13x24)42-38(18-23)41-37(17-21)26x17 (11x22)45-40(6-11)31-26 =

A)si 36-31(25x34)39x30(9-14m,a)41-36(23-28)32x12(21x41) 12x21 (16x27)36x47(27x36)33-29(24x33)38x29 =

a)si (23-29)30-25(19-23)25-20(9-14)20x9(3x14)43-39(24-30) 33x24(30x19)38-33(19-24)41-36(13-19) 45-40(8-13) =

28....-. 25x34 29.39x30 24-29 ! 30.36-31 [1H00] 18-22 !?

(17-22m)28x17(21x12)30-25(29-34)41-36(19-24)43-39(34x43)38x49(12-17)42-38(9-14)45-40(8-12)49-44 N !

31.27X18 13X33 32.45-40

31-27 !A(33-39B)43x34(29x40)45x34(9-14)38-33(23-28)33x22(17x28) 26x17(11x31)32x23(19x28)37x26(6-11)41-37(11-17)37-32(28x37)42x31...

B)si (8-13)27-22(17x28)26x17(11x22)30-24(29x20)38x27(19-24)32x23(24-30)35x24(20x18) =

A)si 32-27 !?(21x32)37x39(19-24 !)30x28(29-33)38x29(17-21)26x17(11x44) N !

32....-. 33-39 33.43x34 8-13

ou (15-20mA)30-25(8-13)25x14(9x20)31-27(20-25)42-38(21x43)48x39(23x32)34x14(3-8)37x28...

A)si (19-24 ?)30x28(8-13)34x23(21-27)32x12(11-17)12x21(16x47)28-22m,a(6-11)23-18(3-8)40-34(15-20)34-29(47-36*)48-43(36-47)26-21(9-14)18x9(14x3)21-16(47-36)16x7(36x38)7-1 B!

a)si 26-21(47-36)40-34(14-19)23x14(9x20)28-23(31-22)21-16(22-27)34-29(17-39) B !

34.41-36* 15-20m 35.30-25 19-24 36.25x14 9x20 37.34-30 13-19 38.30-25 3-8 39.25x14 19x10 40.48-43**10-14 41.31-27 14-20 42.37-31 ??**

Il fallait jouer 40-34 !(29x40)35x44(8-13)38-33(24-30mA)44-40B(23-28)32x23(21x41)36x47(16-21)43-38 B !

B)si 43-39(13-19)44-40(20-25)40-35(30-34)39x30(25x34) B !

A)si (20-25)33-28(23-29)37-31(24-30)44-40 B !

42....-. 20-25 43.40-34 29X40 44.35X44 24-29 ??

Les N. devaient préférer (23-29 !!)42-37(24-30)44-39(29-34)27-22(17x28)32x23(34-40)26x17(11x22) N !!

45.44-40 ??

Il fallait jouer 32-28 !!A(21x32*B)28x37(17-21)28x17(11x22) =

B)si (23x32 ?)27-22 !(17x28)38x27(21x32)26-21(16x27)31x24 B !

A)44-39 !(25-30a)39-33(29-34)43-39(34x43)38x49(8-13)42-37 !(13-19)33-29(23x34)27-22(17x28) 32x14 B!

a)si (29-34)39x30(25x34)43-39(34x43)38x49(8-13)32-28 =

45....-. 25-30 46.40-35 30-34 47.43-39 34x43 48.38x49 29-34 49.32-28 ???

Les B. manquent leur dernière chance d'annuler par 49-43!!(23-29A)42-37(29-33B)35-30(34x25)27-22(17x28) 32x23(11-17)23-19(25-30) 19-14(30-34)43-38(33x42)37x48(34-39)14-10(39-44)10-5 =

B)si (8-13)35-30(34x25)27-22(17x28)32x34(13-19)26x17(11x22)34-29 B !

A)si (8-13)43-39(34x43)32-28(21x32)28x8 N !

49....-. 23x32 50.27x38 21-27 [1H50 2H04] 51.31X22 17X28 52.42-37 8-13 53.38-32 ??

49-43mA(11-17)36-31(6-11)37-32(28x37)31x42(17-22)35-30(34x25)38-33(11-17)33-29(13-18)42-38 N!

A)si 36-31(11-17)35-30(34x25)37-32a(28x37)31x42(25-30)38-32(17-22)32-27(22x31)26x37 N !

a)si 31-27(25-30)49-43(30-35)27-22(35-40)22x33 N !

53....-. 28-33 54.37-31 11-17 55.31-27 13-18 56.32-28 18x20 57.36x27 18-23 58.49-43 6-11 59.43-38 23-29+
[2H 03' 03'' 2H 02' 31'']

Suite du Championnat d'Europe des Vétérans : par Jean-Paul Plantin

Les B. ont donc échoué dans leur tentative de gagner leur « bête noire » et pour parodier une publicité vue à la télévision pour une grande compagnie d'assurances, ils se sont dit : je l'aurai un jour, je l'aurai !

Lors de la 8^e ronde, un gain technique positionnel , contre le néerlandais Wim Bennink me remet dans le bain, avant d'affronter, pour la dernière ronde, un autre néerlandais, Peter Schunselaar qui conduisait les blancs : Position au 31^e temps, après 50-44 :

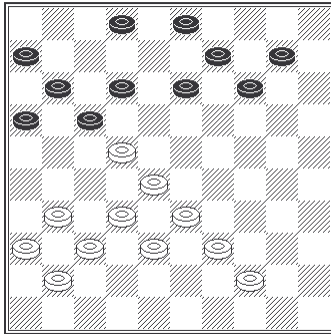

31-26m(14-19)33-29(10-15)37-31(2-8)29-23(12-18)23x21(16x18)31-27(15-20)27-22(18x27)32x21(8-12)...

31....-.. 10-15 32.44-40 ?

31-26m(14-20)33-29(9-14)37-31(13-19)41-37(19-24)39-33(3-8)29-23(20-25) ...

32...-.. 2-8 ?

(14-19m)31-26(19-24)39-34(13-19)36-31(2-8)40-35(9-14)34-30(8-13)31-27 N !

33.31-26 14-20 34.33-29 20-24 35.29x20 15x24 36.39-34 9-14 37.38-33???

Meilleur était 40-35(14-20)38-33(16-21)

37....-.. 13-19 ?

(3-9m)22-18(13x22)37-31(14-19)32-27(12-18)40-35(8-13)41-37(9-14)33-29(24x33)28x39(19-23) N !

38.34-29m 3-9 39.29x20 14x25 40.33-29 8-13 41.28-23 ???

36-31mA(19-24)29x220(25x14)40-34(14-20)34-29(9-14)31-27(20-25)41-36(12-18)26-21(17x26)28-23...

A)si 29-23(9-14)32-27*(14-20)23x14(20x9) N!!

En jouant ce coup de repli, les B. proposent la nulle.

41....-.. 19X28 42.22X33 = [1H40 1H31] : 2^e DIAGRAMME CONTRE :

Après ce repli, dans la dernière partie , l'ultime ronde, les N. sont enclins à accepter la nulle qui fut conclue alors qu'il y avait un petit forçage gagnant par (25-30 !!A) [ce que les deux joueurs n'avaient pas prévu, même après la partie !] 32-28B(30-35)29-24(17-21)26x17 (11x33)36-31 N !!

B)si 40-35 [Le moins mauvais !] (9-14 !)35x24(13-19)24x13(12-18)13x22

(17x39)32-27a(39-44)...

a)29-23(39-44)32-27m(44-50)23-18(50-33)18-12(11-17)12x21(33-39)37-32(39-11)36-31 (14-19)41-36(11-33)N+

A)les N. n'avaient prévu que (13-19)40-35(9-13) ... et les B. sont dégagés, avec la nulle en fin de compte.

Positions tirées du critérium de la L.R.N.P. 2006 par Jacky Bruiant

Diagr. 1

**Roelens,R. - Verhelst,C. 2-0**

Diagramme 1:Les noirs jouent et gagnent un pion.

21...29-33 22.38x29 23x34 23.40x29 18-22 24.27x18 13x24 25.43-38 7-11 26.39-33 8-13 27.44-39 12-18 28.36-31 18-23 29.31-27 15-20 30.37-31 13-18

Diagramme 2: Les blancs vont à dame

31.27-21 17x28 32.33x4 11-17 33.38-32 17-21 34.39-33 21-26

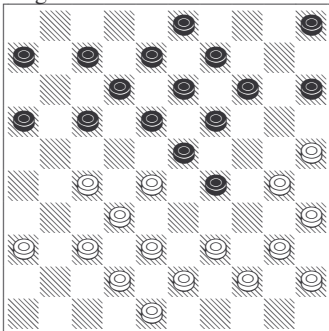
Diagr. 2

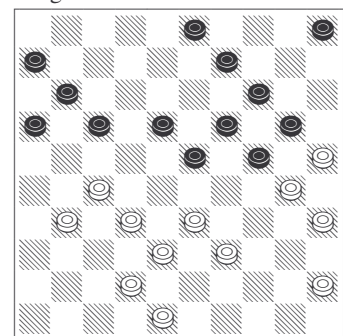

Diagr. 3



Diagramme 3: Les noirs peuvent encore sauver la situation en jouant
34...5-10 35.4x15 24-29 36.15x26
29x47 37.26-37 6-11 38.48-42
47x27 39.37x5 11-17

Positions tirées du critérium de la L.R.N.P. 2006 par Jacky Bruiant

Minaux,S. - Clément,J. 2-0

24...14-20 25.25x14 9x20 ?

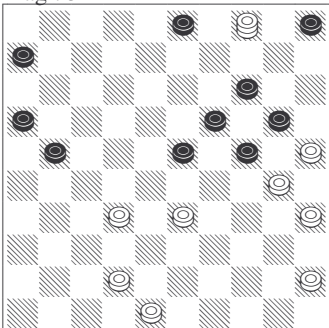
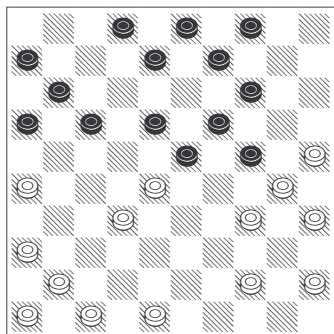
Les blancs profitent de cette erreur pour placer la combinaison suivante

26.26-21 16x38 27.30-25 23x32 28.25x21

une suite possible est 25...19x10 26.28x19 24x13 27.47-42 10-14

Clément,J. - Martin,G. 2-0

58...48-43?

Pour obtenir la remise, il fallait opter pour 58...48-42! 59.29-23 42-38 60.14-25 6-11 61.16x7 26-31 62.36x27 38x2

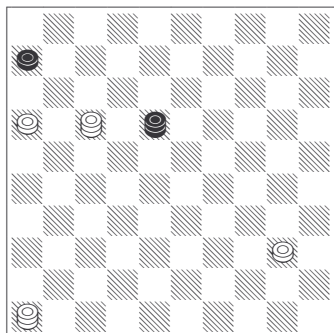
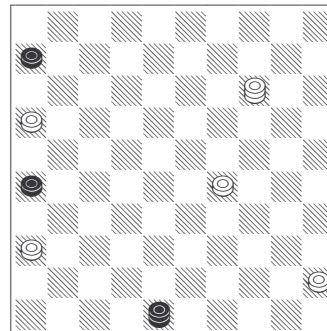

Même partie, Pour les lecteurs, ayant lu la chronique sur la fin de partie de Gérard Taille, trouveront rapidement la variante gagnante basée sur l'enfermé dans le tric-trac.
71.16-11! 18x45 72.46-28 45-1 73.28-50 1-45 74.11-7 45x1 75.50-45

Hild,B. - Henaut,E. 1-1

Dans cette position, les blancs jouent **40.28-22** et ratent la combinaison suivante :

40.36-31 32x23 41.37-32 26x46 42.45-40 46x28 43.33x4 qui donnent un avantage certain. La partie fut donc

40...18x27 41.37x28 24-29 42.33x4 6-11

ici, une remise rapide peut être obtenue par 42...14-20 43.25x14 3-8 44.4x31 26x46 45.30-24 46x48

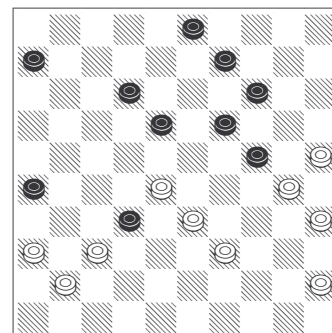
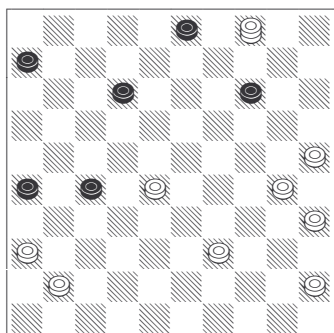
43.4x31 26x46 44.39-34**46x40 45.45x34 12-18 46.30-****24 18-22 47.34-29 22-28****48.36-31 28-32 49.31-27****32x21 50.29-23 21-27 51.24-19 27-32 52.19x10 32-38****53.10-4 38-42 54.23- 55.4-10 47-15 56.10-4 15-29 57.4-****15 29-18 58.15-10 18-29 59.10-5 29-18 60.19-14 18-4 1-1 (1.56/1.51)**

Braskamp,J. - Hild,B. 0-2

58.29-23?

La remise s'obtient sûrement sur 58.29-24 42-47a) 59.24-20 47x15 60.14-10 28-33 61.10-5 33-39 62.19-13 39-43 63.13-8 3x12

a) 58...42-48 59.19-13 48x26 60.13-9 4x13 61.14-10

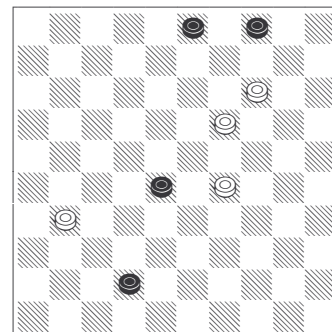

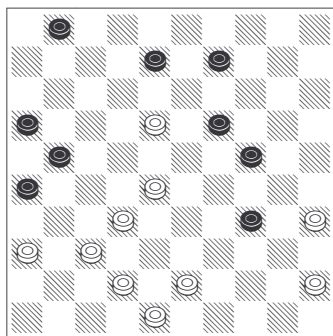
Positions tirées du Championnat Individuel de la L.R.N.P. 2006 par Jacky Bruiant**Ducos, N. - Henaut, E. 0-2****34... 3-9**

les noirs offrent l'occasion aux blancs d'obtenir le gain par

35.18-12 8x17 36.28-22 17x28 37.32x3 24-29 38.37-31 26x37
39.3x26 29-33 40.42x31**Dudzinski, B. - Flourey, D. 0-2**

Les noirs s'apprêtent à jouer

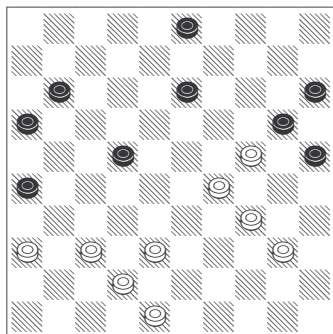
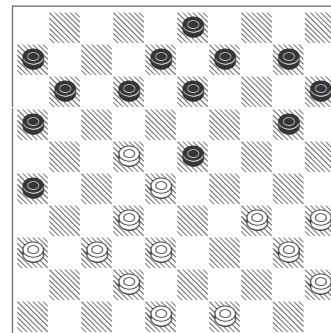
25...12-17en poursuivant par 25...12-18 26.28x19 18x27 27.32x21
13x24 28.34-30 26x17 29.30x19 9-14 N+1

Les noirs jouent 36... 6-11

la réponse des blancs

37.38-32

permet aux noirs d'exécuter une belle combinaison

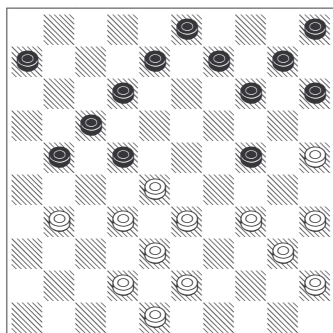
**37... 25-30 38.34x14 3-9 39.14x3 11-17 40.3x21 16x47
41.29-23 47x20****Hecquet, M. - Donner, F. 0-2**

Les noirs exécutent le gain du pion

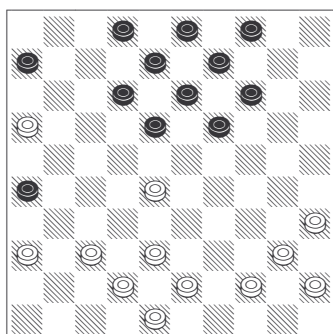
**25...21-27 26.32x21 17x37 27.42x31 12-18 28.28x17 24-
30 29.35x24 14-20 30.25x14 10x28****Labis, A. - Bannery, J. 2-0**

Les blancs pouvaient réaliser le gain du pion par

27.28-22 18x27 28.16-11 6x17 29.37-31 26x37 30.42x11 12-17
31.11x22 B+1

2e Open de Douai *reportage de Serge Minaux***MINAUX Serge M.F. – TEER Frank M.F.**

A la 6ème ronde, je rencontrais le Maître Fédéral Néerlandais Frank TEER, Champion d'Europe Vétérans de 2002 à 2004.

01.33-28 18-22 02.38-33 12-18 03.43-38 07-12
04.49-43 01-07 05.34-29 20-25 06.39-34 19-23
07.28*19 14*23 08.32-28 23*32 09.37*28 16-21
10.41-37 21-27 11.46-41 10-14 12.44-39 11-16
13.50-44 07-11 14.35-30 14-20 15.28-23 09-14
16.31-26 27-31 17.36*27 22*31 18.37-32 31-36
19.41-37 17-22 20.26-21 16*27 21.32*21 11-17
22.21-16

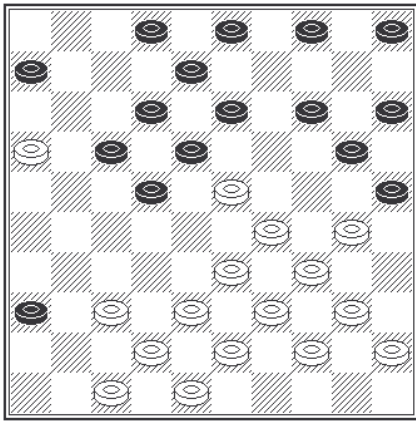

Dans cette partie Keller un peu inhabituelle (ou le pion 49 est joué très tôt) , Frank pense prendre un avantage décisif en pionnant par 06-11 pour neutraliser aussi l'aile gauche des blancs. Mais en retirant son pion 02 il libère mon aile droite et permet l'avancée 34-30 avec une attaque de son aile gauche décisive.

22. 06-11 ? 23.16*07 02*11 24.30-24 04-10
25.34-30 25*34 26.39*30 20-25 27.44-39 25*34
28.39*30 14-19 29.23*14 10*19 30.40-34 !
(prépare le pionnage du pion 19 en empêchant la montée du pion 05 en 20)
30. 05-10 31.45-40 10-14 32.43-39 22-28
33.33*22 17*28 ? (Frank essaye de trouver un contre jeu mais ceci accentue la fragilité de sa position) 34.40-35 12-17 35.30-25 19*30
36.35*24 28-33 37.39*28 14-19 38.34-30 18-22
39.29-23 22*33 40.23*14 33-39 41.37-31 36*27
42.38-32 27*38 43.42*44 17-22 44.44-40 22-28
45.40-35 11-17 46.24-20 15*24 47.30*19 13*24
48.14-10 24-29 49.10-04 29-33 50.48-43 28-32
51.04-15 32-38 52.43*32 33-39 53.15-24 08-12
54.24-29 39-44 55.29*01 44-49 56.01-06 49*16

57.06*28 16-38 58.28-19 38-15 59.19-32 15-04
60.25-20 les noirs abandonnent.

CLEMENT Julien – NDJOFANG Jean Marc G.M.I.

C'est souvent lors des pauses qu'il est très intéressant d'approcher les Grands Maîtres pour apprendre quelques subtilités sur le Jeu. En passant près de Jean Marc celui-ci montre que dans la position ci-dessous ; après quelques minutes de réflexion il se décide à tenter la faute par 12-17 , n'ayant rien de mieux à espérer de cette position avec les noirs , car une continuation par 14-20 ne conviendrait pas à cause du nombre trop important de temps de réserve des blancs.

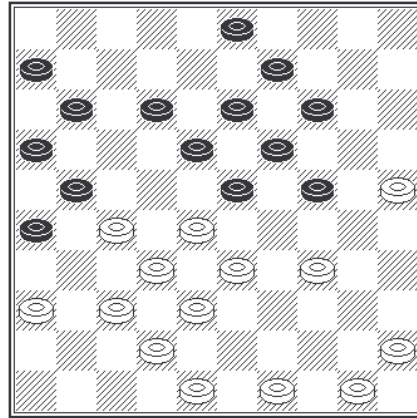

Dans cette position notre Champion de France Junior a réussi à obtenir jeu égal contre le GMI Camerounais , mais :

Après 1. 12-17 Julien répond fautivement par 2.49-43 ? et perd après le pionnage 17-22 3.28x17 11x31 4.36x27 24-29 5.33x24 19x39 6.43x34 06-11 7.38-33 23-28 8.32x12 21x41 N+

Jean Marc explique ensuite que sa réflexion de plusieurs minutes aurait dû éveiller la méfiance de Julien et l'amener à trouver le pourquoi de celle-ci. Jean Marc s'interrogeait en effet sur la suite du coup thématique Raphaël que l'on retrouve dans ce type de position classique.

Après 1. 12-17 2.34-29 23x34 3.28-23 19x39 4.37-31 26x28 5.50-44 21x43 6.44x22 18x27 7.48x10 17-22 8.42-37 26-21 il voulait s'assurer qu'il pouvait bien annuler !

Serge Minaux le 16 avril 2006

Le Championnat de France jeunes 2006: par Jacky Bruiant



Résultats partiels :

Juniors:

Un résultat sans surprise puisque le titre revient au sociétaire d'Arleux Julien Clément . Le dauphin est Boris Darry de Wattrelos.

Cadets:

Certainement la série où le titre fut le plus disputé, nos représentants doivent s'incliner devant le joueur de Jard-sur-Mer, Pierre Tortereau. La bonne surprise est la seconde place prise par Mickaël Carton de Glisy devant Arnaud Dautremepuis de Wattrelos prenant la quatrième place.

Minimes:

Comme dans la série cadets, nous obtenons la seconde place grâce au beau parcours de Ghislain Gressier de Wattrelos qui concède une seule défaite face à Franck Cubier de Lyon.

Benjamins:

De nouveau le Lillois, Kévin Machtelinc, s'adjuge le titre dans cette catégorie. S'il parvient à l'emporter sans défaite. Il faut relever la remise obtenue par le jeune Wattrelosien Duncan Rivelini, sans perdre de vue la progression du jeune Brice Talandier de Dijon qui demeure un adversaire redoutable.

Poussins:

Notre échec de l'année puisque la ligue n'avait aucun représentant dans cette catégorie. Souhaitons qu'en 2007 à Jard sur Mer nous ayons des représentants.



Solution du numéro précédent:

N° 247-01:1. 27-22 17x19 2. 40-34 30x39 3. 38-33 39x28 4. 32x3 7-11

N° 247-02:1. 39-34 30x39 2. 28-23 39x19 3. 27-22 17x28 4. 32x3 13-19 5. 3-25

N° 247-03:1. 28-23 19x28 2. 39-34 28x30 3. 17-11 6x28 4. 38-33 28x39 5. 43x1

N° 247-04:1. 44-40 35x44 2. 33-29 44x24 3. 22-17 11x33 4. 41-37 31x42 5. 47x7

N° 247-05:1. 38-33 29x38 2. 49-44 38x40 3. 45x14 9x20 4. 32-28 23x32 5. 27x38 16x27 6. 31x4

N° 247-06:1. 28-23 29x18 2. 38-33 27x29 3. 39-33 29x38 4. 48-43 38x49 5. 40-35 49x40 6. 35x24 20x29 7. 45x5 13-18 8. 21-17

N° 247-07:1. 7-1 30x39 2. 40-34 39x30 3. 25x34 45x29 4. 1x34 33-38 5. 34-48

N° 247-08:1. 29-24 30x19 2. 9-4 40-44 3. 50x39 19-24 4. 4-22 24-30 5. 22-6 30-35 6. 6-1 35-40 7. 1-6 45-50 8. 28-22 50x17 9. 6x35

