

Bulletin Officiel de la L.R.N.P.

Journal régional sur le jeu de dames

Année 2006

Mars

N°246

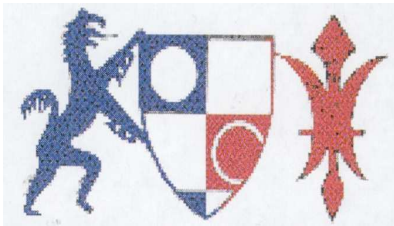

Sommaire:

Le coin aux problèmes	2
Interclubs ronde 3 D1	3
Interclubs ronde 3 D2	4
Analyse du Chpt Pas -de- Calais	5 6
Championnat du Pas -de-Calais	7
Interclubs ronde 4 D2	8
Interclubs ronde 4 D2	9
Analyse partie	8-10
Solutions	10

EDITO



Chers ami (e)s Damistes,

C'est avec retard que sort le numéro 246, je m'en excuse auprès des personnes qui me transmettent des articles. Mais à l'approche du Championnat de France, mon temps damiste fut consacré à la préparation d'entraînements du jeune Mickaël Carton, joueur de Glisy.

Un article est en préparation sur cette épreuve. J'espère obtenir des jeunes de la Ligue ou de leurs entraîneurs des diagrammes, voire des analyses des parties.

Pour l'heure, je vous laisse lire la fin de la rétrospective du Championnat du Pas-de-Calais, proposée par Jean-Paul Plantin, et les résultats des rondes 3 et 4 de l'interclubs.

Bonne lecture à tous

N°243-aa

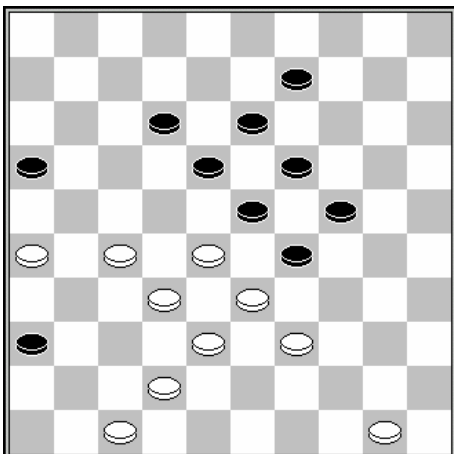

Le coin aux problèmes:

Exercices proposés par : *Dominique Thiney*

N°246-01

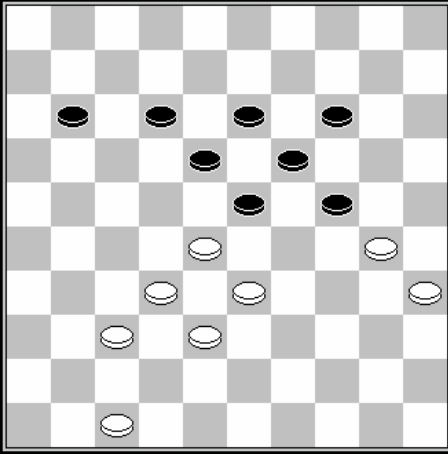

N°246-02

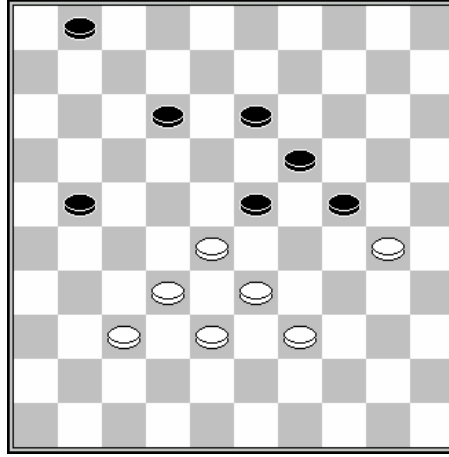

N°246-03

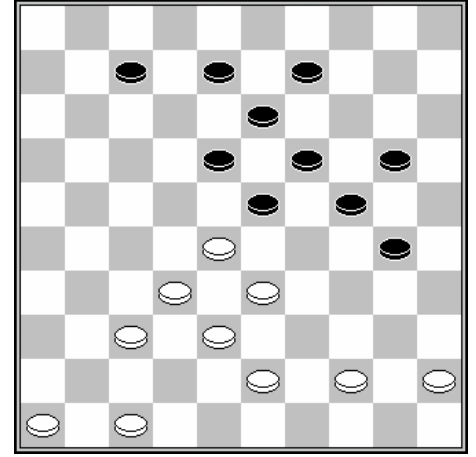

N°246-04

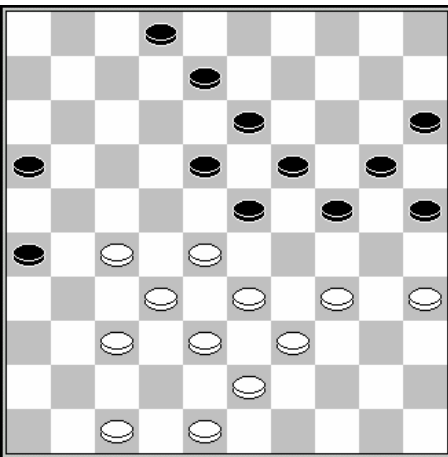

N°246-05

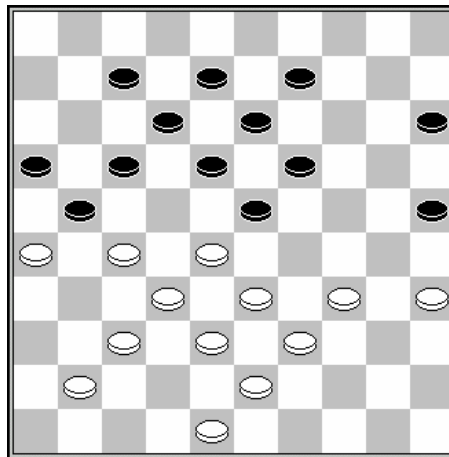

N°246-06

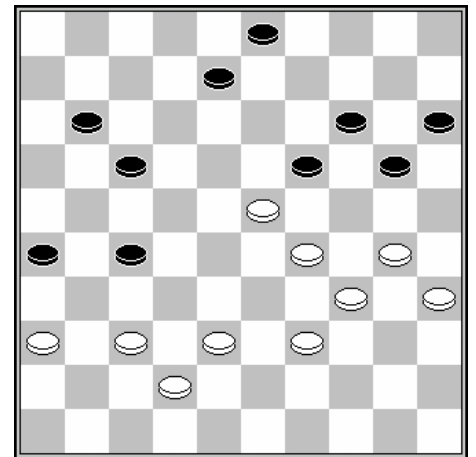

Exercices du siècle dernier: revue le Jeu de Dames

N°246-07

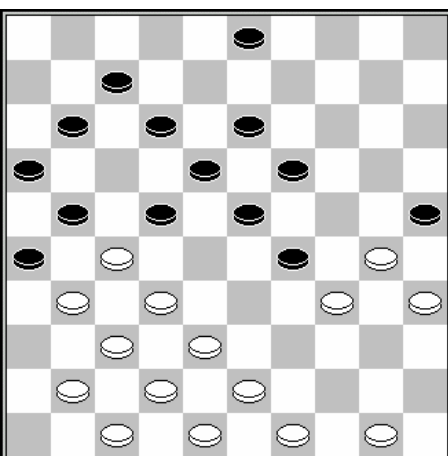

N°246-08

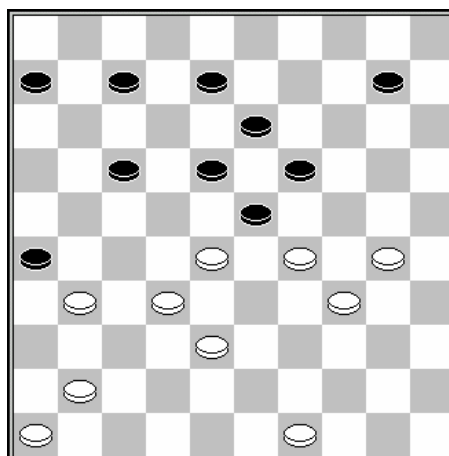

N°246-09

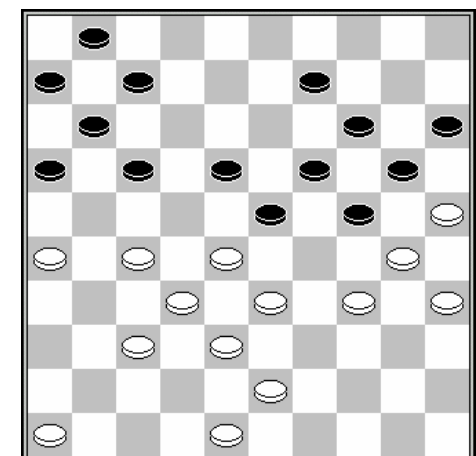

Interclubs ronde 3 : par Thomas Lemaire**DIVISION 1**

Local:	Pelves	Score	visiteur:	Wattrelos A
C.P	Nom du joueur		C.P	Nom du joueur
2028	BLANPAIN Régis	2-0	1946	DELEU Vianney
1878	BLANPAIN Maurice	0-2	1932	LEMAIRE Maxime
1694	BLANPAIN Igor	1-1	1908	LEMAIRE Thomas
NC	BLANPAIN Eric	0-2	1748	STOCK Amandine
		3-5		

DIVISION 1

Local:	Lille	Score	visiteur:	Wattrelos B
C.P	Nom du joueur		C.P	Nom du joueur
2078	D'ALMEIDA Jean	2-0	1858	VILLAEYS Alan
1845	MACHTELINCK Daniel	1-1	1681	BRASKAMP Julien
1520	VERQUERRE Régis	2-0	1654	VANHOUTE Quentin
1319	MACHTELINCK Kévin	1-1	1637	DONNER François
		6-2		

DIVISION 1

Local:	Arleux A	Score	visiteur:	Wattrelos C
C.P	Nom du joueur			
1904	DESCAMPS Laurent	1-1	1658	HILD Bruno
1804	CLEMENT Julien	2-0	1597	LESNES Maurice
1580	DUDZINSKI Bruno	0-2	1511	ROELENS René
1481	BOTTE Philippe	0-2	1416	DARRY Boris
		3-5		

DIVISION 1

Local:	Pas Pays d'Artois	Score	visiteur:	Heule A
C.P	Nom du joueur		C.P	Nom du joueur
1626	HECQUET Michel	2-0	2097	DEMASURE Tijl
1608	WAEAGEMACKER Joël	0-2	1786	DEPAEPE Jimmy
1604	LABIS Albert	1-1	1707	DEMASURE Johan
1468	MATTELIN Jean	0-2	1620	DELEERSNYDER Christophe
		3-5		

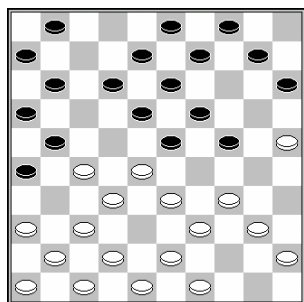

Descamps, L. – Hild, B.

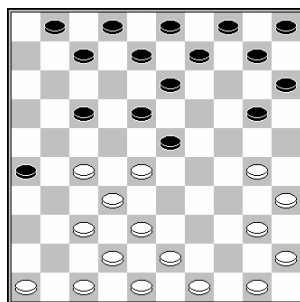

Lesnes, M. – Clément, J.

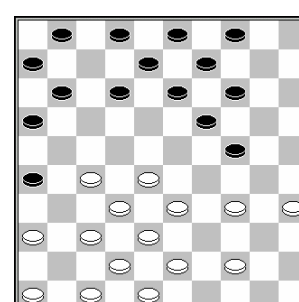

Dudzinski, B. – Roelens, R.

5-10? Livre aux blancs la combinaison suivante

1.27-22 18x29 le temps de repos est
16.37-31! 23x32 17.34x5 26x37 18.42x31
32-38 19.43x32 13-19 20.5x7 1x12 B+1.
celle-ci n'a pas été effectuée par les
blancs.

33-28? Procure aux noirs l'occasion de
gagner un pion par: 13... 20-25 14.28x19
25x34 15.40x29 13x33 16.38x29 17-22!
17.46-41 22x31 18.41-36 8-13!! 19.36x27
18-23 20.29x18 13x31 N+1

39-34? Les noirs réalisent la combinaison suivante:

20... 24-29 21.34x23 16-21! 22.27x18
19x50 dame

Interclubs ronde 3 : par Thomas Lemaire

DIVISION 2				
Local: Compiègne B		Score	visiteur: Heule B	
C.P	Nom du joueur		C.P	Nom du joueur
1720	DUCOS Norbert	0-2	1885	DEMASURE Bert
1683	HENAUT Eric	0-2	1769	HANSSENS Arthur
1661	PINET Marc	2-0	1173	HANSSENS Anthon
1573	FLOURY Daniel	1-1	1165	STORME Nicolas
		3-5		

DIVISION 2				
Local: Wattrelos E		Score	visiteur: Glisy	
C.P	Nom du joueur		C.P	Nom du joueur
NC	HELLEQUIN V. Pierrick	1-1	1833	THINEY Dominique
NC	GRESSIER Ghislain	0-2	1723	BRUIANT Jacky
NC	VANDAMME Josselin	0-2	1556	MICHEL Xavier
NC	FEREDYE Antoine	0-2	NC	CARTON Mickaël
		1-7		

DIVISION 2				
Local: Wattrelos D		Score	visiteur: Arleux B	
C.P	Nom du joueur		C.P	Nom du joueur
1342	RIVELLINI Laura	0-2	1444	BENARD Christian
1254	MEUNIER Gaël	1-1	1406	SARPAUX Yves
1065	FINEZ Virginie	2-0	NC	NORET Christian
895	BENSAFIA Yoann	0-2	NC	FREMAUX Monique
		3-5		

DIVISION 2				
Local: Compiègne A		Score	visiteur: La Chapelle	
C.P	Nom du joueur		C.P	Nom du joueur
		2-0F		
		2-0F		
		2-0F		
		2-0F		
		8-0F		

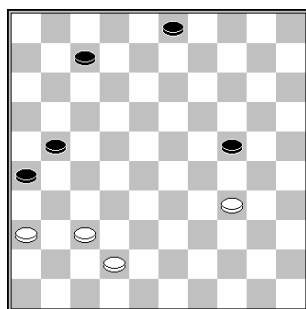

Storme,N. - Floury,D.

Interclubs LRNP 2006, 04-02-2006

A partir de ce diagramme la victoire des noirs est possible

61...7-12 62.42-38 3-9 63.38-33 12-18 64.34-29 21-27 65.29x20 18-23 66.36-31 27x36
67.37-32 26-31 68.33-29 23x34 69.32-28 36-41 70.28-22 gain des noirs

sur 66.20-15 9-14 67.36-31 27x36 68.37-32 36-41 69.32-27 41-47 70.27-22 47x24
71.22-17 24-2 gain des noirs

revenons au 62^{ème} temps pour examiner l'autre alternative

62.37-32 12-18 63.32-28 18-22 64.28x17 21x12 65.42-38 12-18 66.38-33 18-23 67.34-29 23x34 68.33-28 34-39
69.28-22 39-43 70.22-17 43-49 gain des noirs.

En jouant

61...3-9 les blancs obtiennent normalement la remise de la partie.

Analyse du Championnat du Pas-de-Calais : par Jean-Paul Plantin**THOMAS HEQUET-EMMANUEL DEMAGNY :2-0****1.33-28 18-22 2.38-33 13-18 3.32-27 9-13 4.37-32 4-9 5.41-37 20-24 6.43-38 15-20 ?? 7.49-43 ??**

Les B. manquent le coup de dame 35-30(24x35)28-23(19x28)32x23(18x29)33x4 B+

Les B. gagnèrent néanmoins la partie au 59° temps.

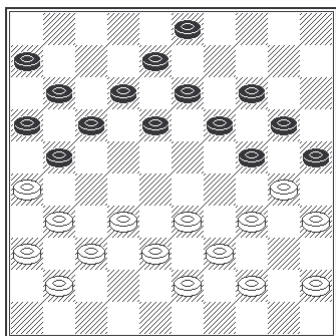
RENEE BLANPAIN-MAXIME MARCHAND :0-2**26°T.B. :****26.45-40 ?? 3-9 27.32-27 21X32 28.37X28 18-23 ! 29.38-32 ?**

le moins mauvais était de jouer 41-37...

29..... 13-18 ?

ou (23-29)34x23(25x45)

30.41-37 ? [43-38m] 23-29 31.34x23 18x49 32.39-34 ? [28-23m]**49x21 ?**

Meilleur était (49x27 !)31x22(24-29)34x23(25x45) N+

33.28-23 19x28 34.30x10 21-32 ??

Meilleur était (9-14)10x19(21-32 !) N+

35.10-4 32X46 36.4X2 ???

les B. oublient de prendre trois pions par 4X15 qui donnait la nulle

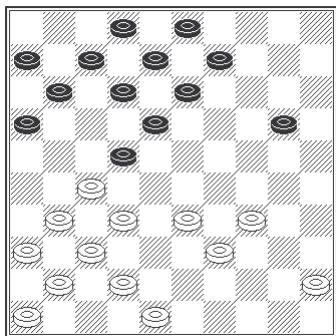
36..... 28-32 37.44-39 32-38 38.39-33 38x29 39.34x23 46x5 40.31-27**20-24 41.2x30 25x45 N+****ALAIN DEMAGNY-JOCELYNE BOUCHEZ :2-0****22°T.N. : [Après 44-40 ??(35x44)50x39]****22..... 11-17 ?**

Il y avait un coup de dame par (22-28)33x22(16-21)27x16(18x47) N+

23.33-29 6-11 24.34-30 13-19 25.45-40 ? 8-13 ?

il y a un coup de passage par (22-28)32x25(18-22)27x18(12x45)...

26.40-35 2-8 ?? 27.30-24 19X30 28.35X15 9-14 29.29-24 ?? [29-23m]**29..... 32-38 30.32x23 18x20 31.15x24 12-18 32.37-32 7-12 33.32-28****17-21 [(14-19)] 34.24-19 14x32 35.27x38 3-9 36.39-34 9-14 37.38-33 21-****27 38.31x22 18x27 39.42-38 11-17 40.34-30 16-21 41.41-37 17-22 42.37-****32 21-26 43.32x21 26x17 44.33-29 13-19 45.38-32 22-27 48.32x21 17x26****49.37-32 19-23 ?? [(14-20) donnait la nulle] 50.29-24 18-22 51.48-43 ?**

30-25 était meilleur

51..... 22-27 ?

(22-28) donnait la nulle

52.32x21 26x17 53.43-38 ? [30-25 était meilleur] 17-21 54.38-32 13-18 ???

Les N. avaient la nulle par (21-26)...Après le coup joué, c'est fini.

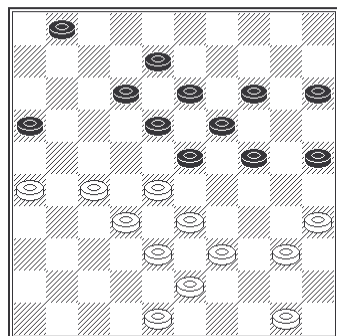
55.24-19 14-20 56.19X28 20-25 57.30-24 21-26 58.36-31+**2° JOURNEE A LA COUTURE, LE 29 JANVIER 2006****1° SERIE/****3° ronde :****PLANTIN JEAN-PAUL-BLANPAIN MAURICE : 0-2****1ER DIAGRAMME CI-CONTRE :****34.39-34 ???**

Incroyable! Le coup joué laisse le coup de la bombe sur lequel les B. n'ont pas calculé !!

50-45m A(1-6)27-21(16x27)32x21(23x32)38x27(14-20)33-28(18-23)39-33 (23x32)37x28 =

A) Si 40-34(14-20)50-45(24-30)35x24(20x40)45x34(15-20) 27-21(16x27)

32x21(23x32)38x27(18-23)43-38(20-24) N !

34..... 16-21 ! 35.26x17 12x21 36.27x16 18-22 37.28x17 24-30 38.35x24**19x37 39.38-32* 37x28 40.17-11m 28-32 41.48-42**

ou 11-6(32-37)16-11(8-12)11-7 ...N+

41..... 23-29 42.43-39 25-30 43.50-45 ?

11-6m (30-34A) 39x30 (29-33) 16-11 (32-38) 30-

24 (38x47) 11-7 (1x12) 6-1 (13-18) 1-6 (33-38) N !!

Analyse du Championnat du Pas-de-Calais : par Jean-Paul Plantin

A)si (30-35)42-37(35x44)37x39 ...N+

43....-.. 1-6 ! 44.40-35* 6x17 45.35x33 32-38 46.42-37

si 33-28(38x47)28-22(17x28)16-11(15-20)39-34(20-25)... N+

46....-.. 38X29 47.37-32 14-19

ou (13-18)32-27(18-22 !)27x18(29-34)39x30(8-13)18x20(15x35) N+

48.32-27 19-24 ! 49.27-21

27-22A(17x28)16-11(8-12)11-6(13-18) N+

A)45-40(8-12)40-35(13-19)27-21(17x26)16-11(19-23)11-6(26-31) N+

49....-.. 17X26 50.16-11 26-31 [1H16' 51'' 1H58' 10''] **51.11-7 31-36 52.45-40**

39-34(29x40)45x34(36-41)34-29(24x33)7-2(41-47)... N+

52....-.. 36-41 N+ [1H20 2H31' 10'']

Les B. abandonnent, la suite allait être 40-35(41-46)35-30(24x35)7-1(29-33)39x28(46x5)... N+

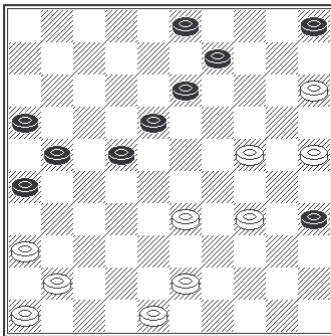
IGOR BLANPAIN-MICHEL HECQUET :1-1

37°T.N. :..... 3-8 ?

(22-27) était meilleur

38.24-20 ?

36-31(26x37)41x32m avec un très bon jeu pour les Blancs, ou aussi 41-37

38....-.. 9-14 39.20x9 13x4 40.25-20 5-10 41.34-30

36-31(26x37)41x32m

41....-.. 35x24 42.20x29 10-14 43.29-24 ?

36-31(26x37)41x32m

43....-.. 8-13 44.33-29 21-27 45.43-39 22-28 46.39-34 14-20

Les N. manquent (18-22 !)34-30(13-18)30-25(18-23)29x18(22x13)48-42(28-33)... N+

47.34-30 28-33 ?

Meilleur était (20-25)15-10*(25x23)10-5(18-22)5-14(23-29)14x21(16x27)

24x33(13-18) N !!

48.24x33 20x29 49.30-24 29x20 50.15x24... = au 61° temps

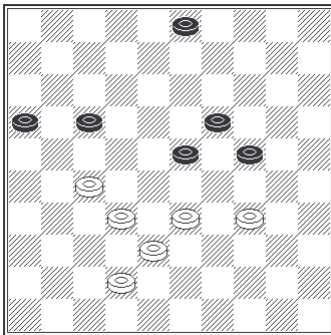
4° RONDE/**PLANTIN JEAN-PAUL-MARCEL WALLOIS :**

47.48-42 4° DIAGRAMME CI-CONTRE: 47....-.. 23-29???:

Il fallait jouer (24-30 !!)34x25(19-24)42-37(17-21)33-28(23-29)27-22(29-34)22-18(3-8)28-23(34-40) =

48.34x14 24-30 49.14-10 30-35 50.10-5 35-40 [0H37 1H23] **51.5-28**

17-21 ???

Meilleur était (40-44m)28x6(44-49)42-37(49-35)27-21(16x27)32x21(3-8)37-31 B !!

52.33-29 40-45 53.28-50 3-8 54.29-23 8-12 55.42-37 B+ [0H39 1H29]

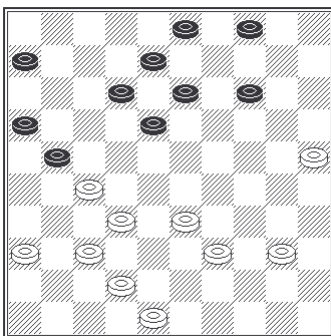
MAURICE BLANPAIN-GERARD SERNICLAY :0-2

35°TB : 39-33 était meilleur. Le coup joué laisse un coup simple... et le titre à Gérard Serniclay !

Après **35.38-33 ???** suivit, bien sûr, **14-20 36.25x14 13-19 37.14x23**

18x47... N+ au 45° temps

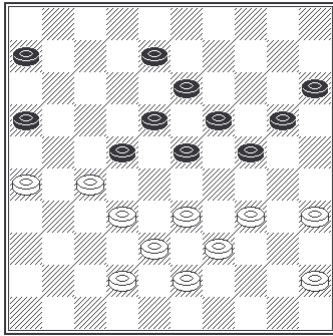
Analyse du Championnat du Pas-de-Calais : par Jean-Paul Plantin**MICHEL HECQUET-ANDRE VASSEUR : 1-1****35°TB :33-28 !?**

Meilleur était 34-30 !(22x31)26x37...

35..... 22x44 36.27-22 18x27 37.32x21 16x27 38.43-39si 35-30(24x35)43-39(44x33)38x9(8-13)9x18(19-23)18x29(35-40)29-24
mais les N. sont mieux**38..... 44x33 39.38x9 8-13 40.9x18 19-23 41.18x29 24x33 42.35-30 27-32 43.26-21 6-11 ???**

Les N. manquent le gain par (20-25 !!)30-24(32-38)24-19*A(38x47)19-13(47-36)13-8(33-38)21-17(38-43)8-2(43-49)2-35(49-27) N !!

A)si 42-37?(38-43)45-40(43-48)... N+

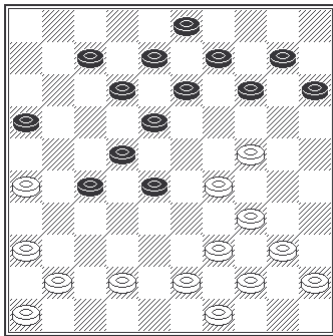
44.30-25m 20-24 45.45-40 11-16 46.25-20 ! 16x27 47.20x38 32x43**48.42-38 43x32 49.34-29 32-38 50.29-23 =****ACHILLE BEGUE-IGOR BLANPAIN :0-2****28°TN:****28..... 18-23**

Si (16-21mABCDE)26x17(22x11F) N!

F)si (12x21 ??)36-31(27x38)43x1+

E)si (14-19)36-31!(27x38)43x5+

D)si (14-20)29-23(28x30)34x5+

C) (18-23)29x18(12x23) est possible

B)si (12-17)36-31(27x38)43x1

A)si (7-11)24-20(15x33)36-31(27x38)43x23(18x29)39x6

29.29x18 12x23 30.34-29 23x34 31.40x29 8-12 32.41-37

26-21(27x18)36x18(12x34)39x30(16x27) =

32..... 12-17 [(13-18 !)] 33.37-31 7-12

(14-20 !) ou (7-12) N !

34.44-40 [46-41m] 12-18 35.49-44 ???

Meilleur était 43-38m

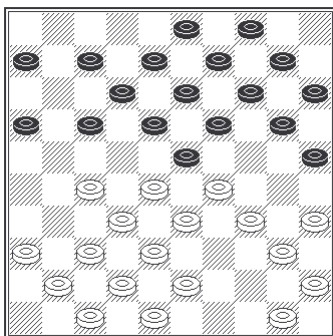
35..... 14-20 36.39-34 ??? [Meilleur était 43-38m] 17-21 37.26x17 12x21 38.31x33 18-23 39.29x18 20x47+**2° SERIE/****3° RONDE :****FERNAND COPPIN-RENEE BLANPAIN : 2-0****14..... 17-22 ?? [(25-30m)] 15.28x17 12x21 16.50-44 ??**

il y avait 29-24(19x28)35-30(25x34)40x29(23x34)32x1(21x32)1x40+

16..... 8-12 17.44-39 3-8 18.33-28 7-11 19.39-33 ?

27-22 !(18x27)29x7(11x2)...

19..... 21-26 20.36-31 20-24 ? [(11-17m)] 21.29X20 15X24 22.41-36

Si 27-21(16x36)28-22(18x27)32x21(26x17)33-29(24x33)38x16 =

22..... 10-15 23.47-41 4-10 24.27-22 18x27 25.31x22 11-17 ??[(12-18 !!) gagnait le pion] **26.22X11 6X17 ?** [(16x7) était forcé] **27.34-****30 25x34 28.40x7 8-12 29.7x18 13x22 30.32-27 22x31 31.36x27 9-13****32.37-32 17-21 33.41-37 13-18 34.45-40 18-23 35.43-39 15-20 36.48-43****10-15 37.27-22 20-25 38.22-18 23x12 39.28-23 19x28 40.32x23 ??**[33x22 forcé] **21-27 ?? [(14-20) ! donnait l'égalité] 41.40-34 14-20****42.34-30 25x34 43.39x19 27-31 44.38-32 16-21 45.19-13 31-36 46.13-9 12-17 47.43-38 26-31 48.37x26 36-41****49.9-3 [9-4m] 20-25 ? [(41-46m)3x25(46x10) récupérant un pion]****50.3-14 41-46 ??? [(41-47) était forcé] 51.42-37 ?? [Les B. manquent 14-5(46x44)38-33(44x10)5x11+]****51..... 21-27 ! 52.32x12 46-5 53.5-10 8-3 54.10-46 3-12 55.15-20 12-45 56.46-19 45-29 57.19-46 29-15 58.46-****41 26-21 59.41-23 21-17 60.23-7 15-4 61.7-1 4-22 62.1-23 22-4 ?**

Il y avait un coup de butoir par 35-30(25x34)33-29(34x23)17-12(1x18)4x22+

63.23-1 ??

Il y avait , à nouveau, le même coup de butoir par 35-30(25x34)33-29(34x23)17-12(1x18)4x22+

63..... 17-11 64.1-6 11-7 65.6-49 7-1...B+ au 69°temps.

Interclubs ronde 4: par Thomas Lemaire

DIVISION 2				
Club Local:	La Chapelle	Score	Club visiteur:	Wattrelos D
C.P	Nom du joueur		C.P	Nom du joueur
1577	BOUVEUR Gérard	2-0	1339	DAUTREMEPUIS Florian
1408	VERHELST Jacques	2-0	1254	MEUNIER Gaël
1230	HUREL David	2-0	895	BENSAFIA Yoann
NC	FORFAIT	0-2	NC	HELLEQUIN Pierrick
		6-2		

DIVISION 2				
Club Local:	Glisy	Score	Club visiteur:	Compiègne A
C.P	Nom du joueur		C.P	Nom du joueur
2036	MARTIN Gérard	1-1	2073	MINAUX Serge
1867	PLAISANT Jean-Maurice	1-1	1721	BURY Igor
1833	THINEY Dominique	1-1	1720	DUCOS Norbert
1811	BALAVOINE Eddy	2-0	1494	LEMAIRE Jacques
		5-3		

DIVISION 2				
Club Local:	Heule B	Score	Club visiteur:	Wattrelos E
C.P	Nom du joueur		C.P	Nom du joueur
1885	DEMASURE Bert	2-0	1342	RIVELLINI Laura
1584	DE COKERE Hein	2-0	1483	DUSART Patrick
1242	HANSSENS Anthon	2-0	NC	GRESSIER Ghislain
1165	STORME Nicolas	2-0	NC	RIVELLINI Duncan
		8-0		

DIVISION 2				
Club Local:	Arleux B	Score	Club visiteur:	Compiègne B
C.P	Nom du joueur		C.P	Nom du joueur
1580	DUDZINSKI Bruno	0-2	1683	HENAUT Eric
1481	BOTTE Philippe	0-2	1573	FLOURY Daniel
1444	BENARD Christian	1-1	1571	BANNERY Jean-Pierre
1406	SARPAUX Yves	0-2	1283	DHONDT Jacques
		1-7		

Analyse : par Jacky Bruiant**Gérard BOUVEUR - Florian DAUTREMEPUIS**

Diag.1

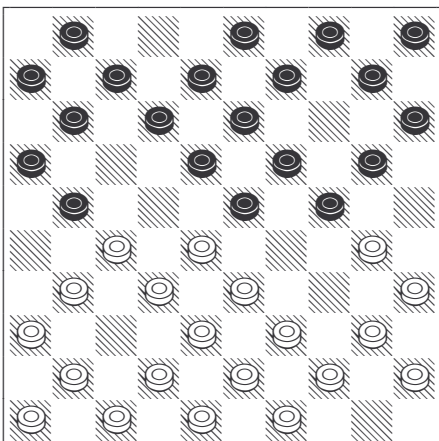

01.33-28 18-23 02.39-33 12-18 03.31-27 7-12 04.44-39 2-7 05.50-44
20-24 06.34-30 17-21 07.37-31 14-20

voir diagramme 1

08.30-25

les blancs ne peuvent pas jouer 08.31-26 à cause de 24-29

A) 09.33x24 20x29 10.26x17 11x31 11.36x27 29-33 12.38x29
23x25 N+1

B) 09.26x17 11x31 10.36x27

Et si 10.33x24 20x29 11.36x27 29-33 12.38x29 23x25

N+1

10...29-34 11.40x29 23x25 N+1

08...21-26 09.25x14 26x37 10.42x31 9x20 11.40-34

Interclubs ronde 4 : par Thomas Lemaire

DIVISION 1				
Club Local:	Wattrelos C	Score	Club visiteur:	Lille
C.P	Nom du joueur		C.P	Nom du joueur
1956	CHARLES Gilbert	0-2	2078	D'ALMEIDA Jean
1923	DUPLOUY Sébastien	2-0	1735	DEMEYER André
1511	ROELENS René	2-0	1520	VERQUERRE Régis
1416	DARRY Boris	2-0	1319	MACHTELINCK Kévin
		6-2		

DIVISION 1				
Club Local:	Wattrelos B	Score	Club visiteur:	Pelves
C.P	Nom du joueur		C.P	Nom du joueur
1748	STOCK Amandine	0-2	2050	PLANTIN Jean-Paul
1681	BRASKAMP Julien	1-1	2028	BLANPAIN Régis
1654	VANHOUTE Quentin	0-2	1878	BLANPAIN Maurice
1637	DONNER François	1-1	1694	BLANPAIN Igor
		2-6		

DIVISION 1				
Club Local:	Wattrelos A	Score	Club visiteur:	Pas Pays d'Artois
C.P	Nom du joueur		C.P	Nom du joueur
2102	SURANTYN Jean-François	2-0	1769	ANGLADE Philippe
1946	DELEU Vianney	1-1	1703	SERNICLAY Gérard
1932	LEMAIRE Maxime	2-0	1626	HECQUET Michel
1908	LEMAIRE Thomas	2-0	1604	LABIS Albert
		7-1		

DIVISION 1				
Club Local:	Heule A	Score	Club visiteur:	Arleux A
C.P	Nom du joueur		C.P	Nom du joueur
2097	DEMASURE Tijts	2-0	1904	DESCAMPS Laurent
1786	DEPAEPE Jimmy	1-1	1804	CLEMENT Julien
1710	HANSSENS Arthur	2-0	1708	DEFOSSEZ Jacques
1620	DELEERSNYDER Christophe	2-0	NC	NORET Christian
		7-1		

Gérard BOUVEUR - Florian DAUTREMEPUS suite

Diag.2



Diagramme 2

4-9

Très souvent les joueurs préfèrent 11...24-29 12.33x24 20x40 13.45x34 qui permet d'affaiblir l'aile droite des blancs en les privant de la formation olympique et d'une colonne de pionnage vers le centre.

**12.34-30 12-17 13.30-25 17-21
14.25x14 9x20 15.47-42 7-12
16.44-40 10-14 17.39-34 21-26
18.34-30 26x37 19.42x31 24-29 20.33x24 20x29**

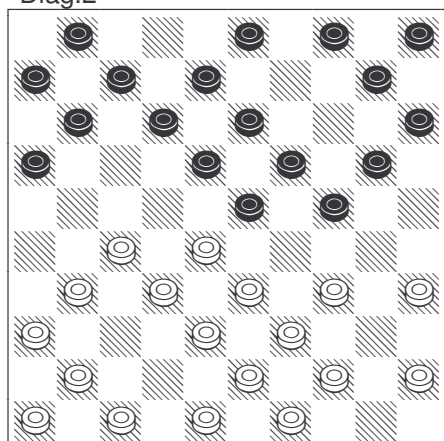
Diagramme 3**21.38-33**

Un choix étonnant qui contraint la suite

29x38 22.30-24 19x30 23.28x10 5x14 24.35x24

suite page 10

Diag.3

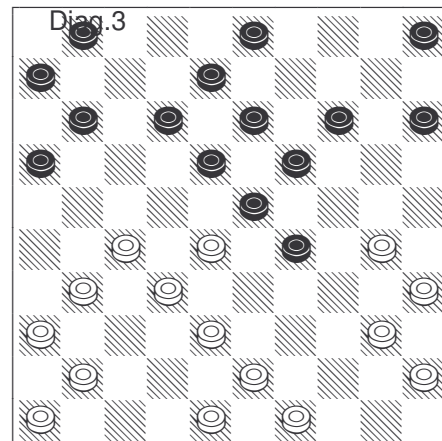

G rard BOUVEUR - Florian DAUTREMEPUS suite

Pour aboutir   cette position

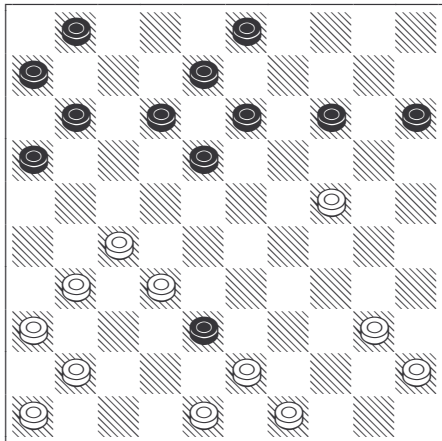
**14-19**

les noirs  vitent de tomber dans la variante perdante 24...14-20 25.24-19 13x24 26.27-21 38x27 (26...16x27 27.31x2 38x27 28.2x32) 27.31x2 16x27 28.2x32

Ils pouvaient aussi opter 24...11-17 25.43-39 14-20
Ou 25...17-21 26.32x43 21x32 jeu  gal
26.32x43 20x29 jeu  gal

25.40-35 19x30 26.35x24 11-17 27.43-39 17-21 28.32x43 21x32 29.48-42 12-17 30.31-26 1-7 31.39-34 7-11 32.42-38 3-9 33.38x27 9-14 34.43-39 18-23 35.39-33

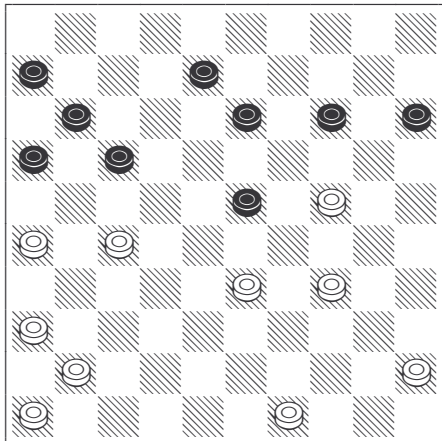
**14-19**

la meilleure r sistance est de jouer 35...23-28 36.33x22 17x28 37.41-37

36.26-21

Excellent collage, examinons l'autre collage
36.33-29 19x39 37.29x9 8-13 38.9x18 17-21 39.26x17 11x13
La position obtenue par les noirs est alors excellente.

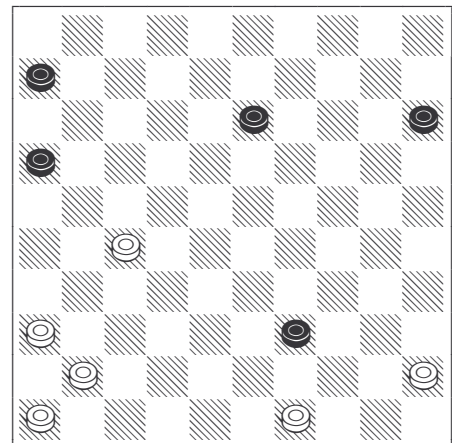

Le 15 doit permettre le d bordement de l'aile droite des blancs. Tandis que le pion 45 ne peut entrer en lice   cause du passage   dame par le pion 39. La remise semble  tre assur e pour les noirs.

40.27-22 6-11 41.36-31 15-20 42.41-37 20-24 43.37-32 24-30 44.32-27 11-17? 45.22x11 16x7 46.45-40 30-35 47.27-21 35x44 48.49x40 et les noirs gagneraient la partie.
Mais les blancs peuvent annuler au 44^o temps par 44.32-28 11-17 45.22x11 16x7 46.31-27 30-35 47.27-22 39-44 48.49x40 35x44 49.45-40 44x35 50.28-23 7-12 51.22-18 13x22

36...19x28 37.21x3 28-33 38.49-43 23-29 39.3-12 13-19 40.12x40 11-17 41.41-37 19-24 42.40-49 24-30 43.43-39 33x44 44.49x26 2-0

Solution du bulletin pr c dent

N 245-01 : 1.27-21 16x36 2.37-31 26x37 3.42x31 36x27 4.32x01 23x32 5.38x27

N 245-02: 1.27-22 18x36 2.23-18 12x34 3.37-31 36x27 4.32x01

N 245-03: 1.26-21 16x36 2.44-40 35x44 3.25-20 14x25 4.37-31 36x27 5.32x01 23x43 6.1x14

N 245-04: 1.28-22 17x28 2.26x17 12x21 3.34-29 23x34 4.32x03 21x32 5.37x28 20-25 6.40x29

N 245-05: Exploitation du temps de repos, 1.28-22 19x30 2.22-17 12x21 3.39-33 30x28 4.49-44 23x34 5.32x03 21x43 6.48x30 25x34 7.03x48

N 245-06: Ce diagramme comporte une pi ce blanche de trop. Enlever le pion 41 pour avoir une position de 13x13 et la combinaison est alors 1.50-45 15x24 2.18-12 7x18 3.34-29 24x33 4.28x39 17x28 5.32x03 21x41 6.25-20 14x25 7.03x46

N 245-07: 1.21-17 11x31 2.16-11 07x16 3.26-21 16x27 4.37x26 28x37 5.42x13 08x19 6.38-33 29x38 7.40x07 02x11 8.48-43 38x40 9.45x23

N 245-08: 1.38-33 16x18 2.22x24 20x38 3.32x34 31x33 4.50x10 15x04 5.36-31