

Bulletin Officiel de la L.R.N.P.

Journal régional sur le jeu de dames

Année 2006

Février

N°245

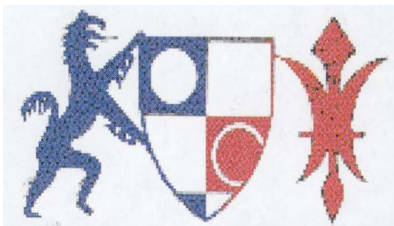

Sommaire:

Le coin aux problèmes	2
Championnat du Nord	3
Analyse du Chpt du Nord	4 5 6
Etude fin de partie	6
Championnat du Pas de Calais	7
Analyse du Chpt du Pas de Calais	8 9
Analyse du Chpt du Pas de Calais	10
Analyse du Chpt du Pas de Calais	11
Solutions	12
Problèmes Historiques	10

EDITO



Chers ami (e)s Damistes,

Dans la rubrique le coin aux problèmes, se trouvent trois compositions de Gérard Rouge qui les a dédiées au damier Compiégnois. Le N°245-07 a obtenu la 13^oplace au concours 2005 "Rétro concours" international de Moscou. Le problème N°245-09 est particulier dans le sens où il ne comporte aucune prise de leur part.

Les Championnats départementaux sont achevés. Le bulletin comporte les résultats du Nord et du Pas-de-Calais. Ce dernier a été l'objet d'une analyse conséquente par Jean-Paul Plantin et sera diffusée en deux parties.

Ami lecteur, la rédaction recherche d'anciennes compositions parues dans les quotidiens ou autres revues du siècle passé.

Bonne lecture à tous

J.BRUIANT

N°243-aa

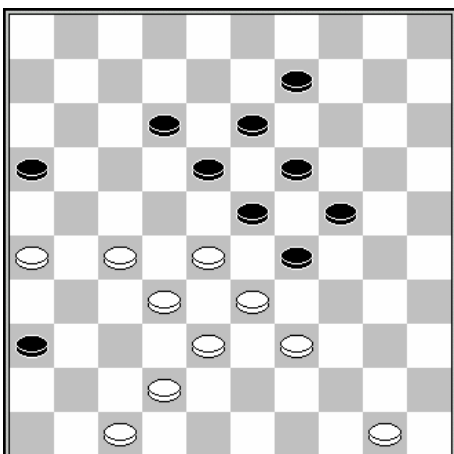

Le coin aux problèmes:

Exercices proposés par : *Jacky Bruiant*

N°245-01

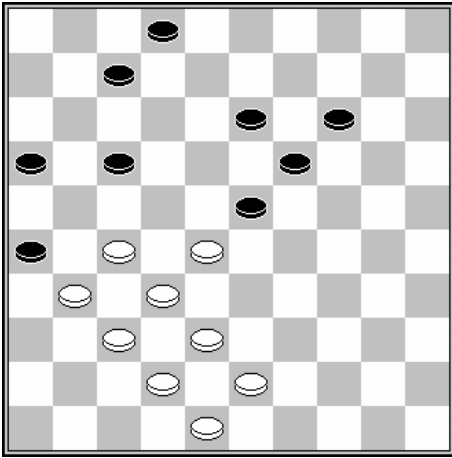

N°245-02

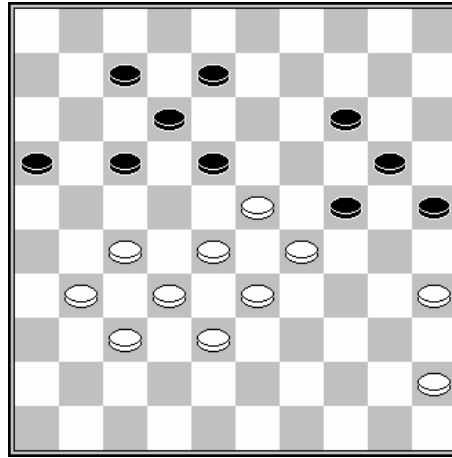

N°245-03

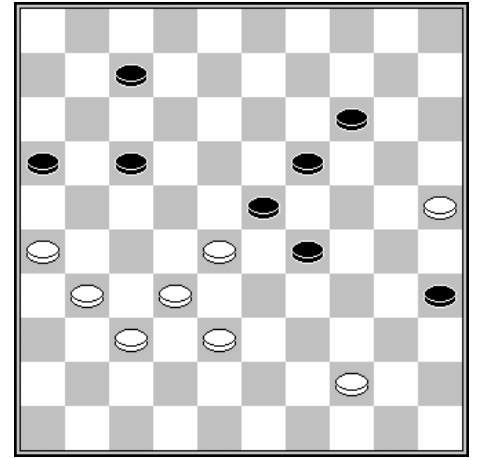

N°245-04

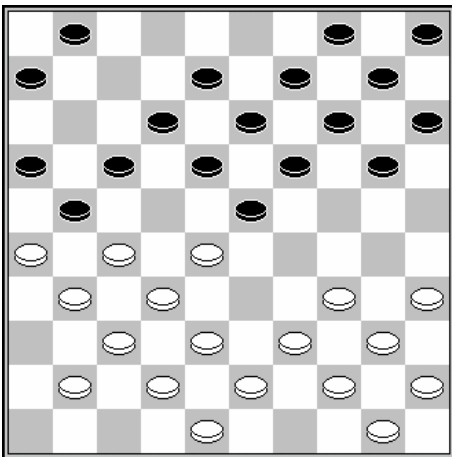

N°245-05

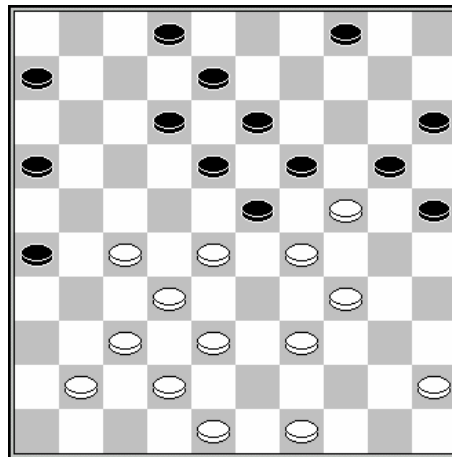

N°245-06

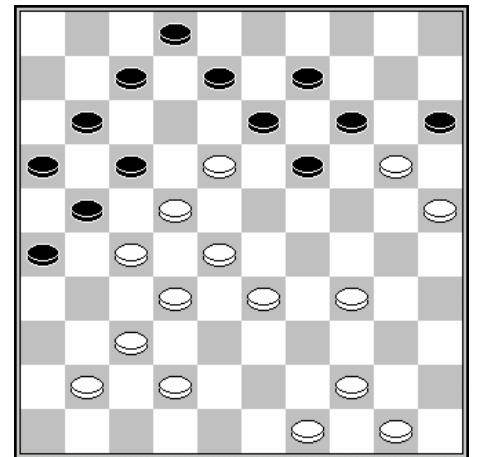

Exercices proposés par : *Gérard Rouge*

N°245-07

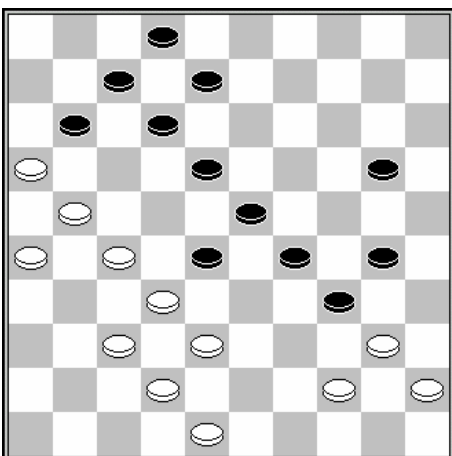

N°245-08

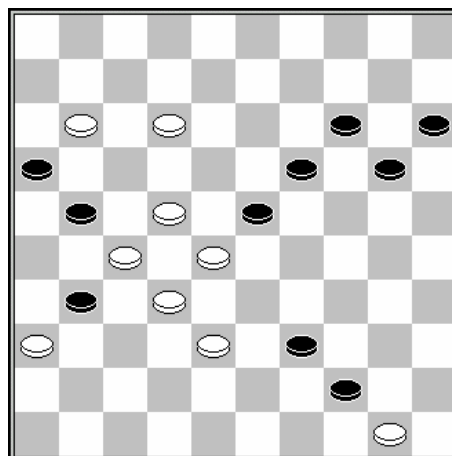

N°245-09

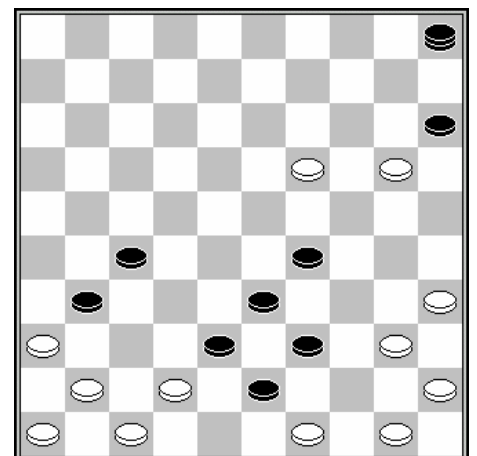

Championnat du Nord 2006: par Jacky Bruiant

Le Championnat du Nord a eu lieu les dimanches 8 et 22 janvier 2006 à Arleux

Série Excellence :

Cl	NOM Prénom	CP	1	2	3	4	5	6	Total	SK	Evol
1	D'ALMEIDA Jean	2078		1	1	2	2		6		+7.50
2	DESCAMPS Laurent	1904	1		1	1		2	5	16	+11.10
3	DELEU Vianney	1946	1	1			1	2	5	15	+7.92
4	CLEMENT Julien	1804	0	1			1	2	4		+9.96
5	LEMAIRE Thomas	1908	0		1	1		1	3		-19.38
6	HILD Bruno	1658		0	0	0	1		1		-17.10

Série Honneur :

Cl	NOM Prénom	CP	1	2	3	4	5	6	Total	SK	+/-
1	DUDZINSKI Bruno	1580		2	1	2	2		7		+18.96
2	NORET Christian	NC	0			2	2	2	6		0
3	ROELENS René	1511	1			0	2	2	5		+3.87
4	BOTTE Philippe	1481	0	0	2			2	4		-1.95
5	SARPAUX Yves	1380	0	0	0			1	1	19	-20.07
6	FREMEAUX Monique	NC		0	0	0	1		1	16	0

Descamps,L. - Hild,B.

Chpt du Nord 2006, 22-01-2006

01.31-26 19-23 02.36-31 14-19 03.41-36 10-14 04.46-41 20-24 05.31-27 5-10 06.34-30 24-29 07.33x24 23-28 08.32x23
18x20 09.30-25 20-24

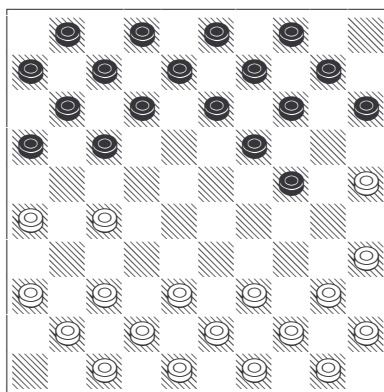

Dans cette position, les noirs viennent de jouer 20-24 et offrent aux blancs un coup de dame par

10.25-20 14x25 11.27-22 17x28 12.26-21 16x27 13.38-32 27x38 14.43x5 12-18

la reprise de la dame peut s'effectuer rapidement par 14...9-14 15.5x30 25x43 16.49x38 concédant la perte d'un pion.

15.5-32 18-23 16.32x30 25x43 17.49x38 11-17 18.35-30 7-12 19.30-24 12-18 20.38-33 1-7 21.42-38 7-12 22.47-42 6-11
23.33-29 9-14 24.38-33 11-16 25.44-39 16-21 26.33-28 21-27 27.37-31 17-22 28.28x17 12x21 29.31x22 18x27 30.39-33
14-19 31.24-20 15x24 32.29x20 13-18 33.41-37 18-23 34.40-34 27-32 35.37x28 23x32 36.42-37 32x41 37.36x47 19-23
38.45-40 8-13 39.50-45 13-18 40.34-29 23x34 41.40x29 18-22 42.20-14 21-27 43.29-24 27-32 44.24-20 4-9 45.14-10 9-
14 46.10x19

Analyse du championnat du Nord : par Jacky Bruiant**Hild,B. - Deleu,V.**

Chpt du Nord 2006, 22-01-2006

01.32-28 18-23 02.34-29 23x34 03.40x29 12-18 04.37-32 7-12 05.41-37 20-25 06.44-40 1-7 07.49-44 17-22 08.28x17 12x21 09.31-26 7-12 10.26x17 12x21 11.36-31 21-26 12.33-28 8-12 13.39-33 14-20 14.44-39 3-8 15.29-24 20x29 16.33x24 19x30 17.35x24 18-22 18.28x17 11x22 19.40-34 10-14 20.34-30 25x34 21.39x30 22-28 22.32x23 14-20 23.23-19 20x29 24.30-24 29x20 25.19-14 20-25 26.14x3 4-10 27.31-27 10-14 28.3x20 15x24 29.37-32 5-10 30.46-41 10-14 31.38-33 12-18 32.41-37 13-19 33.32-28 18-23 34.37-32 6-11 35.42-38 8-12 36.43-39 11-17 37.50-44 17-21 38.48-43 2-8 39.45-40 23-29 40.40-35 25-30 41.44-40 14-20 42.40-34 29x40 43.35x44 8-13 44.44-40 20-25 45.47-42 12-18 46.40-35 30-34 47.39x30 25x34 48.28-22

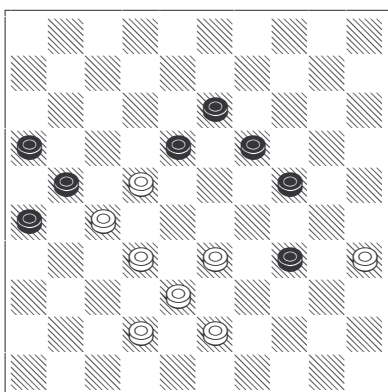

Les noirs peuvent forcer le gain en jouant

48...26-31 49.27x36 18x27 50.42-37 21-26 51.32x21 16x27 52.37-32

si 52.33-28 24-30 53.35x24 19x30 54.28-23 34-40 55.38-33 40-44 56.43-38 30-34 57.33-28 44-50 gain des noirs

52...24-30 53.32x21 26x17 54.35x24 19x30 55.36-31 30-35 56.31-27 35-40 57.33-28 40-44 58.38-33 gain des noirs

48... 24-30 49.35x24 19x30

Un choix judicieux des blancs

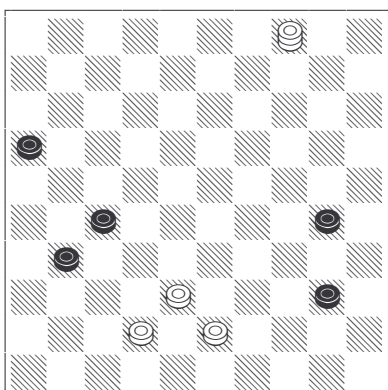
50.32-28 21x23 51.33-29 18x27 52.29x9 34-40 53.9-4 26-31**54.4-10**

Une solution de remise pour les blancs par 54.42-37 31x33 55.4x31 30-35 56.43-38 33x42 57.31x48

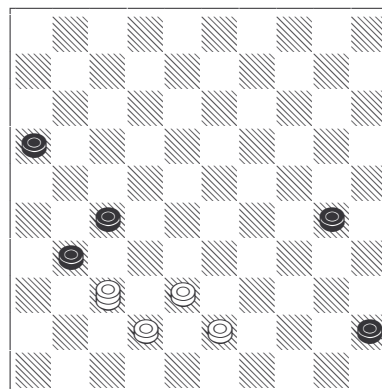
54...40-45 55.10-37

Dans cette position, le gain peut aussi s'obtenir par: 55...30-34 56.37x26 16-21 57.26x40 45x34 58.38-33 27-32 59.42-38

Sur 59.33-28 32x23 60.42-37 23-28 61.37-31 28-33 62.31-26 33-39 63.26-21 39x48 64.21-17 48-26 65.17-11 26-12 66.11-6 12-1 gain par un enfermé.

59...32-37 60.33-28 37-41 61.28-22 41-47 62.38-32 47-41 63.32-27 41-36

55... 31-36 56.38-33 30-35 57.33-29 45-50 58.29-23 27-32 59.37x28 50x22 60.23-19 22-9 61.42-37 35-40 62.43-39 40-45 63.39-33 16-21 64.33-28 45-50

Analyse du championnat du Nord : par Jacky Bruiant**Lemaire,T. - D'Almeida,J.**

Chpt du Nord 2006, 22-01-2006

01.33-29 19-23 02.35-30 14-19 03.30-25 10-14 04.39-33
 17-22 05.34-30 23x34 06.30x39 11-17 07.31-26 6-11
 08.37-31 22-27 09.32x21 16x27 10.31x22 18x27 11.33-
 28 1-6 12.38-33 17-22 13.28x17 11x22 14.41-37 13-18
 15.37-31 9-13 16.39-34 4-9 17.33-29 20-24 18.29x20
 15x24 19.44-39 24-29 20.34x23 19x28 21.42-38 7-11
 22.38-33 11-17 23.40-35 18-23 24.45-40 12-18 25.50-45
 14-19 26.33-29 23x34 27.40x29 19-23 28.39-34 9-14
 29.49-44 13-19 30.44-40 8-13 31.43-39 2-8 32.48-43 8-
 12 33.29-24 19x30 34.35x24 6-11 35.34-30 11-16
 36.39-34 5-10 37.24-20 3-8 38.20x9 13x4 39.34-29
 23x34 40.40x29 10-14 41.30-24 8-13 42.45-40 13-19
 43.24x13 18x9 44.40-34 9-13 45.29-24 12-18 46.47-41
 16-21 47.24-20 14-19 48.41-37 18-23 49.43-39

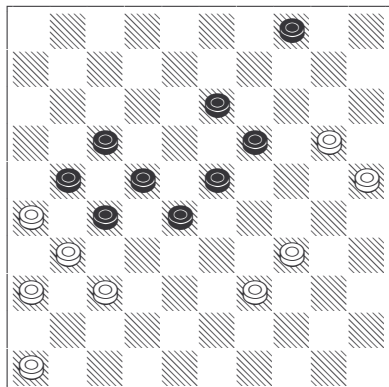

Ici les noirs peuvent forcer le gain du pion par 49...28-33
 50.39x28 23x41 51.36x47

Et sur 51.46x37 19-24 52.20x29 27-32 53.37x28
 22x24 gain des noirs.
 51...27x36 N+1

49... 27-32 50.34-30

L'option de continuer par:

50.46-41 32-38 51.31-27 22x42 52.41-37 42x31
 53.36x16 contraint les blancs à faire le sacrifice d'un
 second pion pour obtenir le passage à dame qui
 n'assure pas la remise.

50...32x41 51.36x47 21-27 52.20-15 27x36

Les noirs gagnent un pion

53.25-20 28-33 54.39x28 22x33 55.30-24 19x30 56.20-
 14 33-39 57.14-9 39-44 58.9x29 44-50 59.29-23 50-22
 60.23-19 22-9 61.47-42 30-34 62.42-38 34-39 63.38-32
 9-3 64.32-28 3-9 65.28-23 39-44 66.23-18 9x22 67.19-

14 22-28

Lemaire,T. - Hild,B.

Chpt du Nord 2006, 08-01-2006

01.33-29 19-23 02.35-30 14-19 03.40-35 10-14 04.44-40
 20-24 05.29x20 14x25 06.38-33 5-10 07.33-29 10-14
 08.42-38 14-20 09.30-24 19x30 10.35x24 9-14 11.48-42
 14-19 12.40-35 19x30 13.35x24 4-9 14.50-44 17-22
 15.31-27 22x31 16.36x27 11-17 17.44-40 6-11 18.38-33
 17-22 19.41-36 22x31 20.37x26 9-14 21.42-38 14-19
 22.40-35 19x30 23.35x24 11-17 24.47-41 7-11 25.41-37
 17-22 26.46-41 1-6 27.37-31 13-19 28.24x13 8x19
 29.31-27 22x31 30.26x37 19-24 31.32-28 23x32
 32.37x28 2-8 33.38-32 18-22 34.28x17 11x22 35.49-44
 16-21 36.41-37 21-26 37.36-31 3-9 38.33-28 22x33
 39.29x38 12-18 40.38-33 6-11 41.31-27 9-13 42.33-28
 8-12 43.43-38 24-30 44.38-33 20-24 45.45-40 30-35
 46.34-29 13-19 47.29x20 15x24 48.40-34 18-23 49.28-
 22 11-16

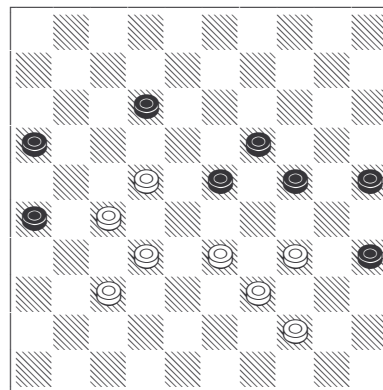

Dans cette position, Imaginons de faire le gambit 50.22-
 17 12x21 51.27-22 contre gambit 25-30 52.34x25 23-29
 53.33-28 29-33

A) 54.44-40 33x44 55.40x49 35-40 56.22-18 40-45
 57.28-23 19x28 58.32x23 s'oriente vers une remise

B) 54.39-34 21-27 55.28x39 27x38 56.22-18 24-30
 si 56...26-31 57.37x26 38-42 58.18-12 =
 57.37-32 38x27 58.25-20 27-32 59.34x25 vers une
 remise

50.33-29 24x33 51.39x28 25-30 52.34x25 23-29 53.25-
 20 29-34 54.20-15 34-40 55.44-39 40-45 56.15-10 12-17
 57.22x11 16x7 58.27-21 26x17 59.28-22 17x28
 60.32x14 7-12 61.10-5 12-18 62.5-10 18-23 63.10-15
 45-50 64.39-34 23-28 65.14-10 28-32 66.37x28 50x6 1-
 1

Hild,B. - Clément,J.

Chpt du Nord 2006, 08-01-2006

01.33-28 19-23 02.28x19 14x23 03.39-33 10-14 04.44-39 14-19 05.32-28 23x32 06.37x28 5-10 07.41-37 10-14 08.37-32
 18-23 09.34-29 23x34 10.40x29 12-18 11.50-44 17-22 12.28x17 11x22 13.32-27 19-23 14.46-41 23x34 15.39x30 14-19
 16.41-37 19-23 17.37-32 13-19 18.44-39 7-12 19.49-44 1-7 20.30-25 9-14 21.31-26 22x31 22.26x37 16-21 23.47-41 21-
 26 24.32-28 23x32 25.37x28 8-13 26.44-40 4-9 27.39-34 2-8 28.42-37 7-11 29.34-29 18-22 30.28x17 11x22 31.29-24
 20x29 32.33x24 19x30 33.25x34 14-19 34.37-32 22-27 35.32x21 26x17 36.34-29 17-22 37.41-37 12-18 38.37-32 6-11
 39.48-42 9-14

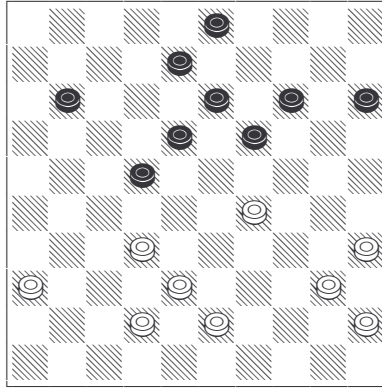

En jouant 9-14, les noirs empêchent les blancs de jouer

40.38-33

La suite la plus sûre est 40.43-39 14-20 41.39-33 8-12 42.36-31
 Les noirs effectuent le gain de la partie par

40...22-27 41.32x21 11-17 42.21x23 19x37 0-2

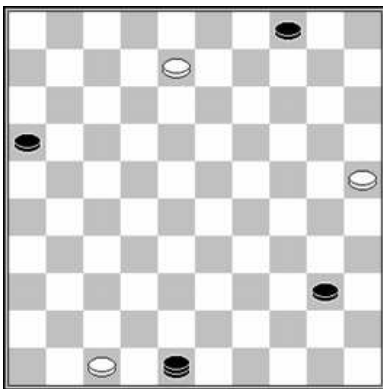
Etude d'une fin de partie :

Dans le bulletin précédent, je soumettais la position ci-contre pour savoir si le gain était présent.

Voici la réponse et l'analyse de **Jean-Paul Plantin**

Il y a plusieurs plans:

Il suffit de contrôler la grande diagonale et la diag. 47/15, cela permet de forcer la dame adverse à rester à la bande et le pion 16 peut aller ensuite tranquillement faire une 3° dame.

voici deux marches(après 40-44)8-2(44-49):

1°)47-41(49-32)2-35(32-5)35-2(42-29)2-35(4-9)35-44(9-14)44-6(29-38)6-1(16-21)1-45AB(21-27)45-1(38-42)6-1(32-38)1-6(38-43)6-1C(43-49)1-6(49-44)6x50(42-33)50x10(5x14)36-31(14-9)31-26(9-3) N+

C)si 6-50(42-33)+

B)si 36-31(21-26)31-27*(38x21)1-29(26-31)29-20(14-19)20-29(31-37)29-47(21-3)47-36(37-42)36-18(42-47)18-36*3-26+

la dame noire n'ayant plus de bonne case

A)si 1-6(21-27)6-1* [6-50?(38-33!)50x31(14-20)25x14(5x26)+] (38-42)... comme dans la variante principale

2°)si 2-7

le plan: a)d'abord amener le 3° pion à dame

(16-21)47-41 [si 7-45(21-27)...] (21-27)7-29(27-32)29-15(48-37)41-36(37-48)15-29(32-37) [menace de (37-41)36x47(49-38)+] 24-19(37-42)25-20(42-47)

b)puis forcer la dame blanche à quitter la grande diagonale ou à donner le pion 36 :

20-15(49-16)19-5(47-38)5-46(38-27)36-31*(48x26)46-23:

c)prendre la position Scoupe pour forcer la Dame blanche à quitter la grande diagonale:

(27-22)23-19(26-12)19-14(22-50)14-19(16-43)19-37 [la dame était forcée de quitter lors des coups précédents] (43-49)=[position Scoupe]maintenant peut suivre (4-10)15X4 ... au besoin;

d) si la dame a quitté la grande diagonale, on occupe celle-ci puis on prend par exemple position autour du pion 15: dames noires en 5,14,19 ,pion 4 et la dame blanche n'a plus rien.

Analyse du championnat du Pas de Calais : par Jean-Paul Plantin**1° SERIE****1° RONDE:**

BLANPAIN MAURICE - BLANPAIN IGOR	2-0
SERNICLAY GERARD - PLANTIN JEAN-PAUL	1-1
BEGUE ACHILLE - HECQUET MICHEL	0-2
MARCEL WALLOIS - VASSEUR ANDRE	0-2

2° RONDE

VASSEUR ANDRE - BLANPAIN MAURICE	0-2
BLANPAIN IGOR - WALLOIS MARCEL	1-1
BEGUE ACHILLE - SERNICLAY GERARD	0-2
HECQUET MICHEL - PLANTIN JEAN-PAUL	0-2

3° RONDE

PLANTIN JEAN-PAUL - BLANPAIN MAURICE	0-2
SERNICLAY GERARD - VASSEUR ANDRE	2-0
BLANPAIN IGOR - HECQUET MICHEL	1-1
WALLOIS MARCEL - BEGUE ACHILLE	2-0

4° RONDE

ACHILLE BEGUE - IGOR BLANPAIN	0-2
MICHEL HECQUET - ANDRE VASSEUR	1-1
MAURICE BLANPAIN - GERARD SERNICLAY	0-2
JEAN-PAUL PLANTIN - MARCEL WALLOIS	2-0

	Pas de Calais 2006: 1[°] Serie	CP	1	2	3	4	5	6	7	8	Total	Sk
1	SERNICLAY Gérard	1703	X	2	1			2		2	7	
2	BLANPAIN Maurice	1878	0	X	2	2		2			6	
3	PLANTIN Jean Paul	2050	1	0	X		2		2		5	
4	BLANPAIN Igor	1694		0		X	1		1	2	4	7-13
5	HECQUET Michel	1626			0	1	X	1		2	4	7-12
6	VASSEUR André	1820	0	0			1	X	2		3	10
7	WALLOIS Marcel	1636			0	1		0	X	2	3	7
8	BEGUE Achille	1704	0			0	0		0	X	0	

2° SERIE**1° RONDE**

DEMAGNY EMMANUEL - BLANPAIN RENEE	2-0
MARCHAND MAXIME - DEMAGNY ALAIN	2-0
MOMMEJA ALEXIS - DAMIEN NICOLAS	2-0
COPPIN FERNAND - BENARD CHRISTIAN	0-2
HEQUET THOMAS - BOUCHEZ JOCELYNE	2-0

2° RONDE

DEMAGNY ALAIN - BOUCHEZ JOCELYNE	2-0
BLANPAIN RENEE - MARCHAND MAXIME	0-2
HEQUET THOMAS - DEMAGNY EMMANUEL	2-0
BENARD CHRISTIAN - MOMMEJA ALEXIS	2-0
DAMIEN NICOLAS - COPPIN FERNAND	0-2

3° RONDE

BENARD CHRISTIAN - HEQUET THOMAS	1-1
MARCHAND MAXIME - DEMAGNY EMMANUEL	0-2
MOMMEJA ALEXIS - DEMAGNY ALAIN	2-0
COPPIN FERNAND - BLANPAIN RENEE	2-0
BOUCHEZ JOCELYNE - DAMIEN NICOLAS	2-0 (forfait)

4° RONDE

ALAIN DEMAGNY - FERNAND COPPIN	2-0
JOCELYNE BOUCHEZ - MAXIME MARCHAND	0-2
ALEXIS MOMMEJA - THOMAS HEQUET	0-2
EMMANUEL DEMAGNY - CHRISTIAN BENARD	0-2
RENEE BLANPAIN - DAMIEN NICOLAS	2-0(forfait)

Cl	Pas de Calais 2006: 2[°] Serie	CP	1	2	3	4	5	6	7	8	9	10	Total	Sk
1	HEQUET Thomas	1378	X	1		2	2			2			7	blitz
2	BENARD Christian	1444	1	X		2	2		2				7	blitz
3	MARCHAND Maxime	NC			X	0		2		2	2		6	
4	DEMAGNY Emanuel	1538	0	0	2	X					2		4	13
5	MOMMEJA Alexis	1168	0	0			X	2				2	4	11
6	DEMAGNY Alain	1231			0		0	X	2	2			4	8
7	COPPIN Fernand	NC		0				0	X		2	2	4	6
8	BOUCHEZ Jocelyne	NC	0		0			0		X		2f	2	10
9	BLANPAIN Renée	NC			0	0			0		X	2f	2	8
10	DAMIEN Nicolas	NC					0		0	Of	Of	X	0	

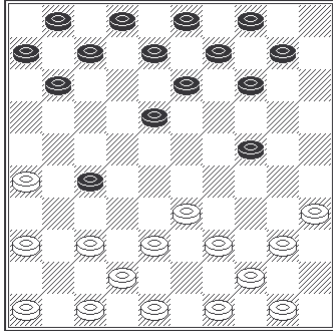
Analyse du championnat Pas de Calais : par Jean-Paul Plantin**1° SERIE/****1° ronde :****GERARD SERNICLAY-PLANTIN JEAN-PAUL :1-1****12..... 12-18 ?!: 1ER DIAGRAMME CI-CONTRE:**

(13-18m)46-41(9-13)37-31(14-19)31x22(18x27)33-28(12-17)41-37(7-12)
40-34(12-18)39-33 ...

13.33-28 13..... 11-17* 14.48-43

Par leurs deux derniers coups joués, les N. avaient tenté la faute 37-32?? qui aurait été suivie de (17-21)26x17(24-29!)32x21(8-12)17x19(14x45) N+1

14..... 7-12 ! 15.37-32 17-21 16.26x17 12x21 17.42-37 21-26 18.32x21 26x17 ...

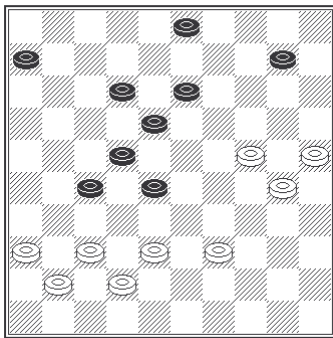
MEME PARTIE AU 39°T.N. :**39..... 10-14 ???: 2° DIAGRAMME CI-CONTRE :**

Il fallait jouer (10-15 !!) [pour bloquer l'aile droite des B.] 38-33(18-23)37-31(3-9)39-34(28x39) 34x43 (9-14)43-39A(23-28)42-38(6-11)38-33(12-18) 33-29(13-19)24x13(18x9)41-37(9-13) N!!

A)41-37(6-11)31-26(12-17)37-31(23-28)44-39(13-18)41-37(14-19)24x13 (18x9)39-34(28-33)30-24 N!!

Finalemment, c'était pratiquement le coup gagnant!

40.39-34 6-11?

(12-17m)38-33(29x38)34x43(6-11) N !

41.38-33??

Les B. avaient un coup de nulle par 25-20(14x25)38-33(28x39)34x43 (25x34)43-39(34x43)42-38 (43x32)37x19(18-22) ... =

41..... 28X39 42.34X43 22-28 ?

(12-17m)24-20(22-28mA)20x9(13x4)37-31(17-22)43-39(3-9)39-34?B(28-33)41-37(18-23)42-38 (33x42)37x48(27-32)34-29(23x34)30x39 (22-28) N!!
B)42-38m(9-14)30-24(14-19)24x13(18x9)25-20(11-17)38-33(9-13)20-14(13-18)33-29(27-32) N !

A)si (17-21)20x9(13x4)37-31(21-26)41-37(3-8)42-38(18-23)25-20(23-28) 20-14(8-12) N !

43.42-38 11-17

si (12-17)43-39(3-8)24-20(17-22)20x9(13x4)36-31!A(27x47)37-32(47x44) 32x3(22-27) N !

A)mais 37-31 !m(8-13)31-26(18-23)38-33(28-32)20-15(13-19)31-26(23-28) 26-21(28x30)21x12(32-38)25x34 =

44.43-39 17-21

si (17-22)37-31(13-19A)24x13(18x9)38-33(9-13B)41-37(13-18)33-29(12-17)30-24(14-19)24x13(18x9)25-20 = B)(12-18)33-29(9-13)41-37(3-8)30-24(8-12)24-20(12-17)20x9(13x4)39-34(17-21)31-26(4-9)26x17 (22x11)...

A)si (12-17m)38-32(18-23)41-37(3-9)39-34(28x39)34x43(14-19)43-38(23-28)25-20(19-23)30-25(23-29) 24x33 (28x39)20-14(9x20)25x14 N !

45.38-33 18-22 : 4° DIAGRAMME CI-CONTRE :

Il y a bien une combinaison par (27-32B)33x22(18x27)37x28(13-19)24x13(3-9)13x4(21-26)4x31 (26x46) mais après 28-22(46-19m)36-31 !(19x35)31-26(35-8A)39-33(8-3)33-28(14-19) =

B)si (21-26)24-20(26x46)20x7(28-32)25-20 =

A)si (12-18)22x13(35x8)39-33 =

Après n'avoir vu , à juste titre, que cette combinaison ne donnait que la nulle, les N. se sont résignés à jouer la suite de la partie

46.37-31! 12-18 47.31-26 ! 27-32* 48.26x17 22x11 49.33x22 18x27 50.39-33 11-17 [1H40' 53'' 1H34] 51.41-37 32X41 52.36X47 17-22 53.24-20 13-18 54.20X9 3X14 55.30-24 14-19 56.24X13 18X9 56.34-29 27-32 57.47-42 22-27 58.29-24 27-31 = [1H 59' 50'' 1H39]

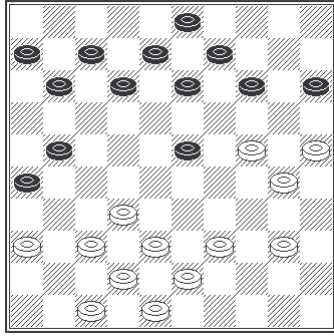
MARCEL WALLOIS-ANDRE VASSEUR :0-2**29°TB :40-35 ??**

Meilleur était 39-33m(23-29)32-28(29x20)33-29 avec une compensation

29..... 23-28 30.32x23 14-20 31.25x14 9x18 38-33 3-9 33.39-34 11-17**34.30-25 9-14 35.34-30 ??**

34-29 était meilleur

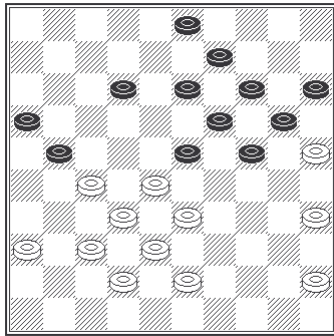
35..... 14-20 36.25x14 13-19 37.14x23 18x49 N+**2° RONDE :****ANDRE VASSEUR-BLANPAIN MAURICE :0-2****34°TB:1^{er} DIAGRAMME :**Après 33..... (17-21 ?) [(13-18) était meilleur] :**34.27-22 ?**

Meilleur était 36-31 !(12-17mA)31-26 !(13-18)43-39(17-22)28x17

(21x12)27-22(18x27)32x21(16x27)37-32(27-31)26x37 B !!

A)si (21-26 ?) suivait 33-29(24x22)29x7...

34..... 12-17 35.22x11 16x7 36.37-31 21-26 37.42-37 7-11 ?

(24-29)33x24(20x29) était meilleur

38.31-27 13-18 39.28-22 ??

Les B . se mettent dans le pétrin, alors qu'ils avaient le coup

DESLAURIERS à leur disposition par 37-31 !(26x37)32x41 !(23x21)33-29(24x42)41-37(42x31)36x7(18-22)7-2(9-13)2-16... nulle.

39..... 9-13 40.33-28 3-8 41.45-40 8-12 42.38-33 24-30 43.25x34 23-29

44.33x24 19x48 N+

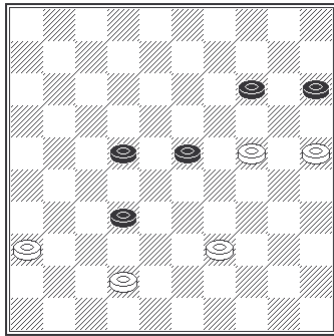
IGOR BLANPAIN-MARCEL WALLOIS : 1-1**58°T.N., après 41-36 :****58..... 23-29**

Les N. avaient une suite plus dangereuse pour les blancs [car ceux-ci auraient dû chercher la nulle en manque de temps] par (32-38)42x33 (23-29)25-20(14x25*)24-19(29x38)19-14(38-42)14-9(22-28)9-3(27-32)3-21(32-37)39-34 !(15-20)21-12 =

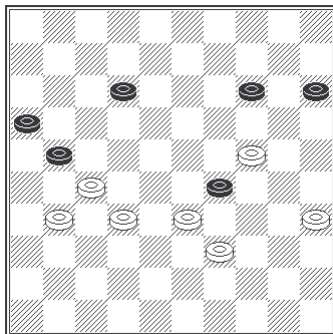
59.24x33 32-38 60.42-37 38x29 61.37-32 15-20 62.32-27 22x31 63.36x27**20-24 64.27-21 14-19 65.25-20 24x15 66.21-17... =****2° SERIE/****1°RONDE :****EMMANUEL DEMAGNY-BLANPAIN RENEE :2-0****46°T.N. :**Après (23-29 ?)

Meilleur était (14-20)

47 .33-28 !

meilleur que 31-26(29x38)26x8 qui aurait permis aux Noirs de passer à dame aussi par (38-42)...

47..... 29x20 48.31-26 ! 12-17 49.27-22 14-19 50.22x11 16x7 51.26x17**20-24 52.39-34 15-20 53.32-27... B+**

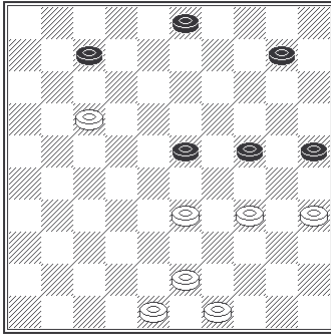
MAXIME MARCHAND – ALAIN DEMAGNY :2-0**38°T.N. :..... 7-12 ?**

Meilleur était (3-9)...

39.17x8 3x12 40.48-42 ?

les B. avaient un coup de girouette à leur disposition par 33-29 !(24x33)

34-30(25x34)43-39(33x44)49x7 B+

Les B. gagnèrent néanmoins la partie, peu après, au 45° temps.

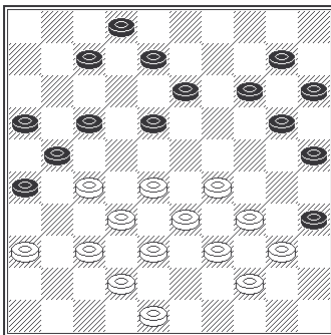
ALEXIS MOMMEJA-NICOLAS DAMIEN :2-0**29°TB :Après (12-18 ??) [meilleur était (7-11) avec un jeu égal]****29.28-22**

Les B. exécutent un coup de dame, mais il y en avait un autre meilleur par

29-24(20x29)34x1+

29.....-.. 17x28 30.32x1 21x43 31.42-38 43x41 32.36x47...

Les B. gagnèrent la partie au 66° temps.

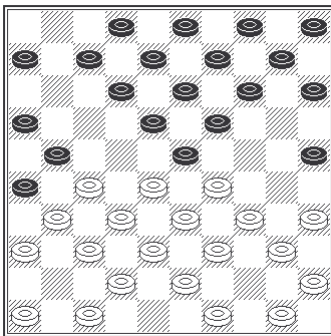
THOMAS HEQUET-JOCELYNE BOUCHEZ :2-0**10°T.N. :****10..... 7-11 ??**

Meilleur était (12-17)...

11.27-22 18x27 12.29x7 8-12 ?

Il y avait (19-24)31x22(25-30)34x25(8-12)7x18(24-29)33x24(14-20)

25x14 (10x30)35x24(11-17)22x11(13x35)11-7(2x11) B+1 seulement

13.7x18 13x22 14.28x17 21x12 15.31x22...

B+ au 50° temps.

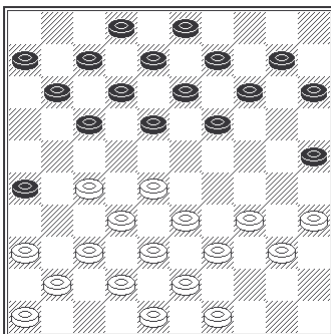
2° RONDE :**NICOLAS DAMIEN- FERNAND COPPIN :0-2****15°T.N. :****15..... 15-20 ???**

(18-23) était meilleur.

16.34-29 ???

au lieu de perdre la partie ,les B. pouvaient la gagner par 28-23

(19x28)32x23(18x29)33x4+

16..... 19-23 17.28x19 14x45... N+ , au 44° temps.

THOMAS HEQUET-EMMANUEL DEMAGNY :2-01.33-28 18-22 2.38-33 13-18 3.32-27 9-13 4.37-32 4-9 5.41-37 20-24 6.43-38 15-20 ?? 7.49-43 ??

Les B. manquent le coup de dame 35-30(24x35)28-23(19x28)32x23(18x29)33x4 B+

Les B. gagnèrent néanmoins la partie au 59° temps.

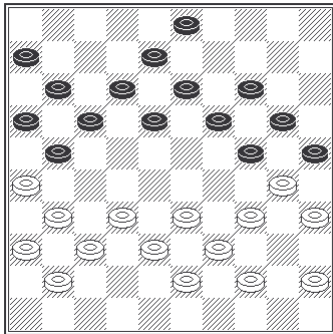
RENEE BLANPAIN-MAXIME MARCHAND :0-2**26° T.B. :**26.45-40 ?? 3-9 27.32-27 21X32 28.37X28 18-23 ! 29.38-32 ?

le moins mauvais était de jouer 41-37...

29..... 13-18 ?

ou (23-29)34x23(25x45)

30.41-37 ? [43-38m] 23-29 31.34x23 18x49 32.39-34 ? [28-23m]49x21 ?

Meilleur était (49x27 !)31x22(24-29)34x23(25x45) N+

33.28-23 19x28 34.30x10 21-32 ??

Meilleur était (9-14)10x19(21-32 !) N+

35.10-4 32X46 36.4X2 ???

les B. oublient de prendre trois pions par 4X15 qui donnait la nulle

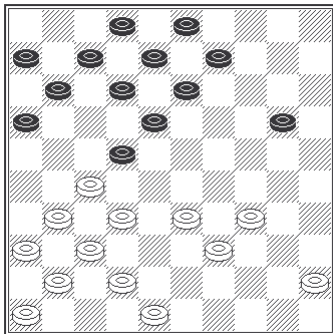
36..... 28-32 37.44-39 32-38 38.39-33 38x29 39.34x23 46x5 40.31-2720-24 41.2x30 25x45 N+**ALAIN DEMAGNY-JOCELYNE BOUCHEZ :2-0****22° T.N. :**[Après 44-40 ??(35x44)50x39]22..... 11-17 ?

Il y avait un coup de dame par (22-28)33x22(16-21)27x16(18x47) N+

23.33-29 6-11 24.34-30 13-19 25.45-40 ? 8-13 ?

il y a un coup de passage par (22-28)32x25(18-22)27x18(12x45)...

26.40-35 2-8 ?? 27.30-24 19X30 28.35X15 9-14 29.29-24 ?? [29-23m]29..... 32-38 30.32x23 18x20 31.15x24 12-18 32.37-32 7-12 33.32-2817-21 [(14-19)] 34.24-19 14x32 35.27x38 3-9 36.39-34 9-14 37.38-33 21-27 38.31x22 18x27 39.42-38 11-17 40.34-30 16-21 41.41-37 17-22 42.37-32 21-26 43.32x21 26x17 44.33-29 13-19 45.38-32 22-27 48.32x21 17x2649.37-32 19-23 ?? [(14-20) donnait la nulle] 50.29-24 18-22 51.48-43 ?

30-25 était meilleur

51..... 22-27 ?

(22-28) donnait la nulle

52.32x21 26x17 53.43-38 ? [30-25 était meilleur] 17-21 54.38-32 13-18 ???

Les N. avaient la nulle par (21-26)...Après le coup joué, c'est fini.

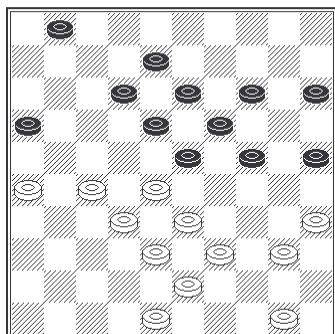
55.24-19 14-20 56.19X28 20-25 57.30-24 21-26 58.36-31+**2° JOURNEE A LA COUTURE, LE 29 JANVIER 2006****1° SERIE/****3° ronde :****PLANTIN JEAN-PAUL-BLANPAIN MAURICE : 0-2****1ER DIAGRAMME CI-CONTRE :**34.39-34 ???

Incroyable! Le coup joué laisse le coup de la bombe sur lequel les B. n'ont pas calculé !!

50-45m A(1-6)27-21(16x27)32x21(23x32)38x27(14-20)33-28(18-23)39-33 (23x32)37x28 =

A) Si 40-34(14-20)50-45(24-30)35x24(20x40)45x34(15-20) 27-21(16x27)

32x21(23x32)38x27(18-23)43-38(20-24) N !

34..... 16-21 ! 35.26x17 12x21 36.27x16 18-22 37.28x17 24-30 38.35x2419x37 39.38-32* 37x28 40.17-11m 28-32 41.48-42

ou 11-6(32-37)16-11(8-12)11-7 ...N+

41..... 23-29 42.43-39 25-30 43.50-45 ?

11-6m (30-34A) 39x30 (29-33) 16-11 (32-38) 30-

24 (38x47) 11-7 (1x12) 6-1 (13-18) 1-6 (33-38) N !!

Classement Mobile : Janvier 2006

	NOM	Prénom	Club	CP
1	DELMOTTE	Gilles	Lille	2250
2	VANHOUTE	Gautier	Wattrelos	2153
3	BADER	Jürgen	Angy	2103
4	SURANTYN	J-François	Wattrelos	2102
5	DEMASURE	Tijs	Heule	2097
6	D'ALMEIDA	Jean	Lille	2078
7	DUSART	Cédric	Wattrelos	2077
8	MINAUX	Serge	Compiègne	2073
9	SWAERTVAEGER	Arnaud	Lille	2071
10	PLANTIN	J-Paul	Pelves	2050
11	SEINE	J-Michel	Pelves	2040
12	MARTIN	Gérard	Glisy	2036
13	BLANPAIN	Régis	Pelves	2028
14	DAUTREMEPUIS	Arnaud	Wattrelos	2006
15	CHARLES	Gilbert	Wattrelos	1956
17	DELEU	Vianney	Wattrelos	1946
18	LEMAIRE	Maxime	Arleux	1932
19	BABO	Gilbert	Lille	1929
20	MERRIR	Hocine	Wattrelos	1928
21	DUPLOUY	Sébastien	Wattrelos	1923
22	PLANTIN	Mathieu	Arleux	1920
23	LEROY	Francis	Arleux	1909
24	LEMAIRE	Thomas	Wattrelos	1908
25	DESCAMPS	Laurent	Arleux	1904
26	VANHESCHES	Frédéric	La Chapelle	1893
27	DEMASURE	Bert	Heule	1885
28	BLANPAIN	Maurice	Pelves	1878
29	PLAISANT	Jean Maurice	Glisy	1867
30	FERNEZ	Eugène	BPA	1865
31	VILLAEYS	Alan	Wattrelos	1858
32	MACHTELINCK	Daniel	Lille	1845
33	LELEU	Guillaume	La Chapelle	1844
34	PLAISANT	Georges	Angy	1841
35	BAGUELIN	Marc	Lille	1840
36	DUVAUCHELLE	Michel	Arleux	1839
37	VANDAMME	J-Guy	Wattrelos	1838
38	WOLLAERT	Bryan	Arleux	1836
39	THINEY	Dominique	Glisy	1833
40	MERLEN	Emile	Desvres	1822
41	VASSEUR	André	Desvres	1820
42	BALAVOINE	Eddy	Glisy	1811
43	FONTAINE	Jean Bernard	Angy	1809
44	ROUGE	Gérard	Glisy	1805
45	CLEMENT	Julien	Arleux	1804
46	DEPAEPE	Jimmy	Heule	1786
47	ANGLADE	Philippe	BPA	1763
48	BRUZI	Henri	Lille	1756
49	STANKIEWICZ	Stéphane	Lille	1752
50	STOCK	Amandine	Wattrelos	1748
51	DUTHOIT	Robert	Lille	1744
52	KONDRACHOFF	Igor	Lille	1740
53	DEMEYER	André	Lille	1735
54	ROLAIN	Mickaël	Compiègne	1731
55	SWAERTVAEGER	Pierre	Lille	1731
56	LELONG	Jacques	Angy	1728
57	HAIGNERE	Alfred	Desvres	1728
58	BRUIANT	Jacky	Glisy	1723

	NOM	Prénom	Club	CP
59	BURY	Igor	Compiègne	1721
60	DUCOS	Norbert	Compiègne	1720
61	MERCIER	J-François	Pelves	1713
62	HANSSSENS	Arthur	Heule	1710
63	DEFOSSEZ	Jacques	Arleux	1708
64	DEMASURE	Johan	Heule	1707
65	EGELS	Freddy	Wattrelos	1707
66	BEGUE	Achille	Desvres	1704
67	SERNICLAY	Gérard	BPA	1703
68	FATOME	Jean Pierre	Arleux	1702
69	BLANPAIN	Igor	Pelves	1694
70	GRADZIK	William	Arleux	1693
71	GHEQUIERE	Frédéric	La Chapelle	1689
72	HENAUT	Eric	Compiègne	1683
73	BRASKAMP	Julien	Wattrelos	1681
74	DEMASURE	Stijn	Heule	1679
75	LEROUX	Eric	Compiègne	1673
76	JAZET	Michel	Abbeville	1672
77	POTIER	Guy	La Chapelle	1669
78	MENU	Pierre	Wattrelos	1669
79	NGASSA	Alain	Glisy	1668
80	PINET	Marc	Compiègne	1661
81	HILD	Bruno	Wattrelos	1658
82	VANHOUTE	Quentin	Wattrelos	1654
83	DECOENE	Michel	Heule	1653
84	VANHEE	Bert	Heule	1648
85	VILLERS	Jacques	Desvres	1643
86	DONNER	François	Wattrelos	1637
87	WALLOIS	Marcel	Desvres	1636
88	LEMATRE	Francis	St-Amand	1627
89	HECQUET	Michel	BPA	1626
90	DUFOSSEZ	Olivier	Arleux	1620
91	DELEERSNYDER	Christophe	Heule	1620
92	MARTEL	Stéphane	Desvres	1615
93	GOUBET	Jean	Compiègne	1609
94	WAEGEMACKER	Joël	BPA	1608
95	FLANDRIN	Paul	St-Amand	1605
96	LABIS	Albert	BPA	1604
97	GUILLOT	Julien	Arleux	1602
98	OUTTERS	Roger	Lille	1599
99	DUFOUR	Michel	Desvres	1598
100	LESNES	Maurice	Wattrelos	1597
101	DE COKERE	Hein	Heule	1584
102	BOEVE	Annelis	Heule	1581
103	DUDZINSKI	Bruno	Arleux	1580
104	LEFEVRE	Pieter	Heule	1579
105	BOUVEUR	Gérard	La Chapelle	1577
106	DHIEU	Pierre	Lille	1574
107	WAYMEL	J-Marie	La Chapelle	1574
108	FLOURY	Daniel	Compiègne	1573
109	BANNERY	J-Pierre	Compiègne	1571
110	MAJ	Léonard	Compiègne	1567
111	DEPAEPE	Giovanni	Heule	1564
112	BASTO	Joachim	St-Amand	1560
113	LEMAIRE	Isabelle	Pelves	1557
114	MICHEL	Xavier	Abbeville	1556
115	MULLIER	Daniel	Heule	1551

	NOM	Prénom	Club	CP
116	EECKHOUTTE	Sébastien	La Chapelle	1543
117	DEMAGNY	Emmanuel	Pelves	1538
118	LANCIAUX	Philippe	Arleux	1537
119	EVANGELISTA	Miguel	La Chapelle	1532
120	DESCAMPS	Robert	Lille	1532
121	WAEGEMACKER	Jean	BPA	1531
122	VERQUERE	Régis	Lille	1520
123	LEMAIRE	Joël	Pelves	1519
124	DESCHEPPER	Vincent	Wattrelos	1519
125	BEAUFORT	François	St-Amand	1514
126	ROESENS	René	Wattrelos	1511
127	CHAVATTE	Benoît	BPA	1508
128	VERHELST	Christophe	Wattrelos	1503
129	ROBERT	Patrice	BPA	1496
130	LEMAIRE	Jacques	Compiègne	1494
131	OOGHE	Marcel	St-Amand	1494
132	BERNARD	Ludovic	Pelves	1488
133	ROLAIN	Yves	Compiègne	1483
134	BOTTE	Philippe	Arleux	1481
135	DELEPINE	Robert	Lille	1480
136	MATTELIN	Jean	BPA	1468
137	VAN MERCKE	Julien	Wattrelos	1467
138	DURIEUX	Marius	St-Amand	1455
139	FEVRIER	Edouard	Lille	1454
140	PETITPREZ	Pierre	BPA	1451
141	SARPAUX	David	Arleux	1450
142	CHIEUX	Etienne	La Chapelle	1450
143	DUSART	Patrick	Wattrelos	1446
144	FRAIN	Bernard	Glisy	1445
145	CHANTRY	Eric	La Chapelle	1445
146	BENARD	Christian	Desvres	1444
147	DEBREMME	J-Pierre	Arleux	1441
148	SERNICLAY	Clément	BPA	1437
149	ROLAIN	Nicolas	Compiègne	1433
150	VANHECKE	Michel	Wattrelos	1433
151	BONTE	Robert	Lille	1431
152	BISMAN	René	St-Amand	1430
153	RICHARD	Jacques	Compiègne	1428
154	ROGIER	Henri	Lille	1428
155	DUPOUY	Gérard	Wattrelos	1424
156	PORTEJOIE	Marie	Arleux	1421
157	LANCIAUX	Maxime	Arleux	1419
158	DARRY	Boris	Wattrelos	1416
159	FINEZ	Perrine	Wattrelos	1414
160	VERHELST	Jacques	La Chapelle	1408
161	CREPIN	Guillaume	Wattrelos	1406
162	OLEK	Christian	BPA	1401
163	SIREJACOB	Michel	Wattrelos	1400
164	VANSTEEN-KISTE	Simon	Heule	1400

Solution du N°244

244-01: 1.32-28 18X29 2.37-31 26x37 3.28-23 29x18 4.38-32 37x28 5.33x4

244-02: 1.2-27 18x29 2.36-31 26x37 3.28-23 29x18 4.38-32 37x28 5.33x15

244-03: 1.33-29 24x31 2.30-24 19x30 3.28x6 30-34 4.35-30 34x25 5.6-1

244-04: 1.24-19 13x24 2.32-28 22x33 3.38x20 15x24 4.49-44 40x49 5.42-38 49x32 6.27x38 16x27 7.31x4

244-05: 1.34-30 18x27 2.30x19 13x24 3.28-22 27x18 4.37-31 26x37 5.38-32 37x28 6.33x4

244-06: 1.27-22 18x27 2.32x21 16x27 3.38-32 27x38 4.42x4

244-07: 1.39-33 29x38 2.28-22 17x28 3.26x17 12x21 4.49-44A) 38x49 5.34-29 23x34 6.32x1 21x32 7.40x29 49x23 8.1x34

A)Ce coup est forcé sinon les noirs effectuent le contre coup 4.34-29 23x34 5.32x1 21x32 40x29 6-11 7.37-28 11x17 8.43x32 13x18 9.1x23 17-22 10.28x17 19x46

244-08: 1.35-30 24x35 2.34-30 35x24 3.27-21 16x29 4.39-34 23x41 5.34x3 26x37 6.3x47

244-09: 1.22-18 40x49 2.46-41 49x47 3.26-21 47x29 4.23x1

Solution des problèmes Historiques

R. DUBOIS: 1.24-20 15x24 2.26-21 17x26 3.37-32 26x28 4.34-29 22x31 5.29x9 13x4 6.33x2

M. FABRE: 1.28-11 32x41 2.33-29 34x23 3.11-16 41-46 4.16x5 26x31 5.48-42 31-37 6.42x31 36x27 7.47-41 46x37 8.5x41

M. VOSSAERT: 1.26-21 17x26 2.37-31 26x48 3.49-44 48x45 4.44-40 45x34 5.47-41 36x47 6.35-30 47x33 7.30x10 15x4 8.25x34 et gain par opposition

A. J. LECIEUX: 1.39-34 29x49 2.33x29 24x42 3.48x26 49x21 4.26x10 15x4 5.25x14 gain par double opposition

Fin de partie pour débutant et autre:

Voici trois problèmes fondamentaux sur le gain de trois dames contre une.

La solution sera publiée dans le prochain numéro

N°245-08

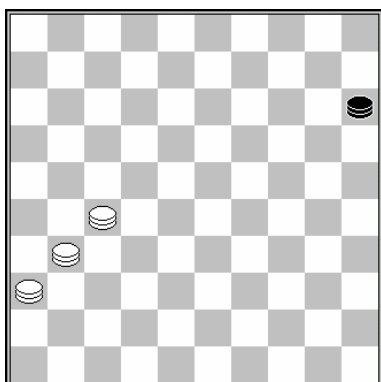

N°245-08

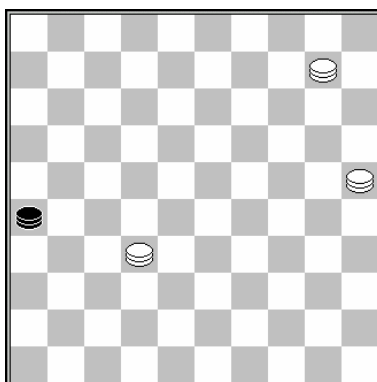

N°245-08

