

Bulletin Officiel de la L.R.N.P.

Journal régional sur le jeu de dames

Année 2006

Janvier

N°244



Sommaire:

Le coin aux problèmes	2
Semi-Rapides.....	3
Interclubs ronde 3	4
Interclubs Analyses.....	5 6
Interclubs Analyse	7
Fins de Parties	8 9
Solutions.....	10
Problèmes Historiques	10

EDITO



Chers ami (e)s Damistes,

Sans vouloir relancer une vieille polémique du siècle passé, j'ai eu lecture d'un poème ancien relatant les risques du soufflage dont je vous livre ici les vers rapportés par le célèbre Manoury

Devant un pion blanc quand un noir se présente,
Et qu'il laisse à sa suite une case vide vacante,
Le blanc doit faire alors le noir son prisonnier,
Et sur les compagnons qui suivent ce dernier,
Porter sans s'arrêter une mort homicide,
Si leur désunion entre eux laisse du vide,
Malheur à la bonté du soldat indulgent
Qui dédaigne de prendre ou qui, trop négligent,
Ne prend pas ce qu'il faut: une loi très précise,
Sans qu'il puisse échapper, le met lui-même en prise,
Et le livre au pouvoir d'un souffle destructeur.

N°243-aa

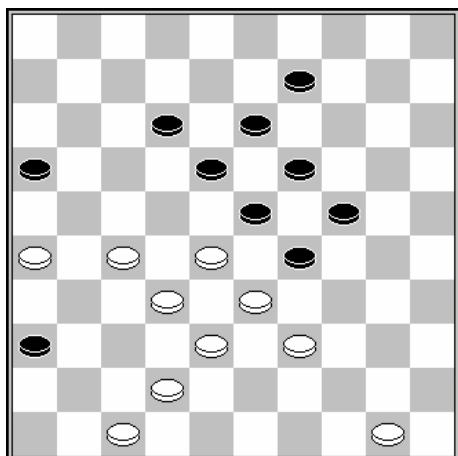

Le coin aux problèmes:

Exercices proposés par : *Dominique Thiney*

N°244-01

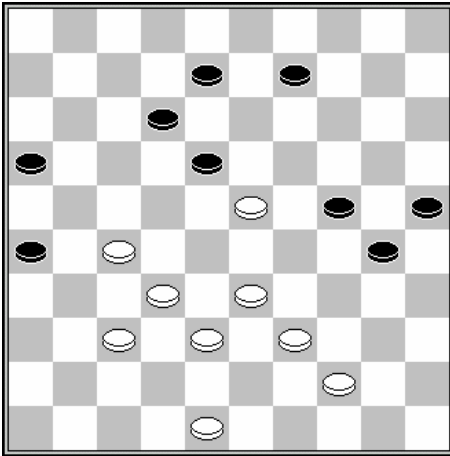

N°244-02

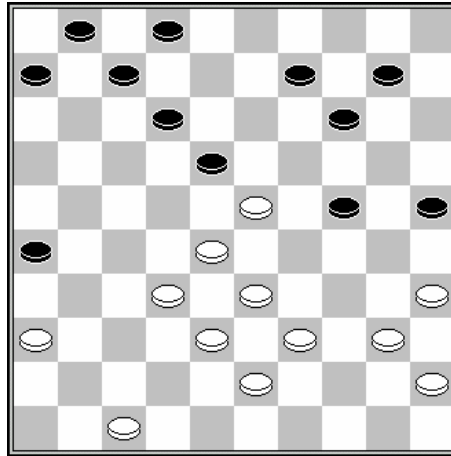

N°244-03

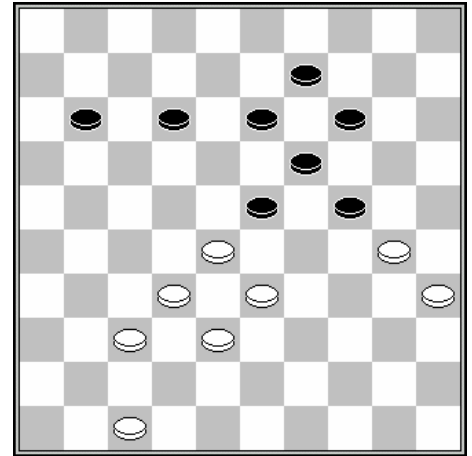

Exercices proposés par : *Jacky Bruiant*

N°244-04

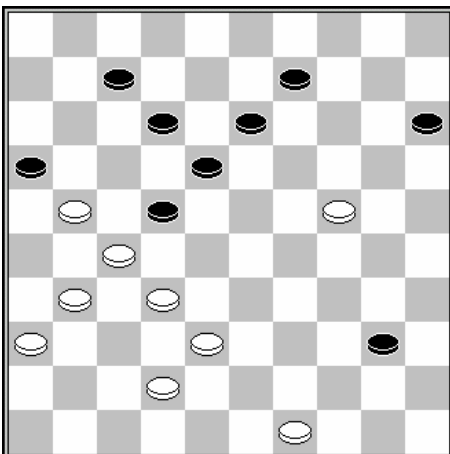

N°244-05

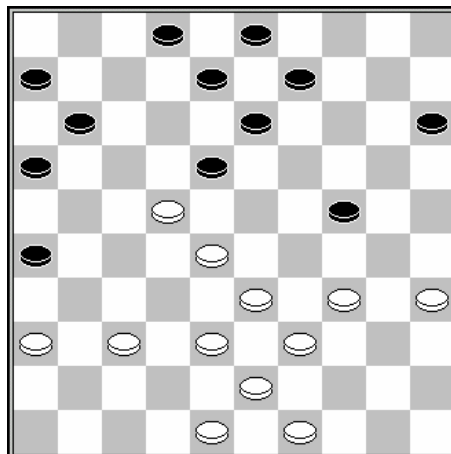

N°244-06

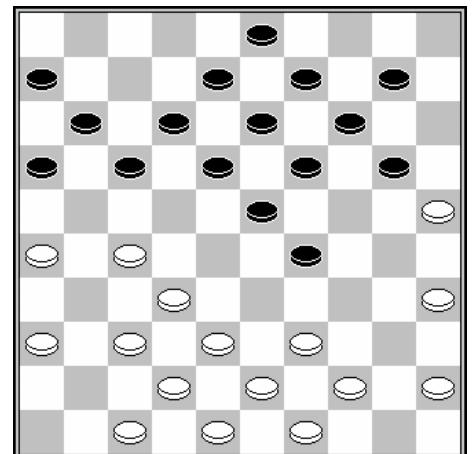

N°244-07

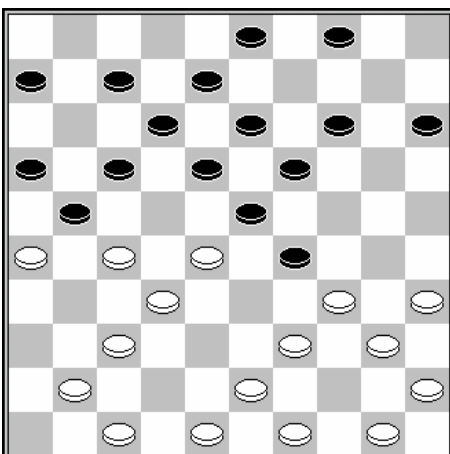

N°244-08

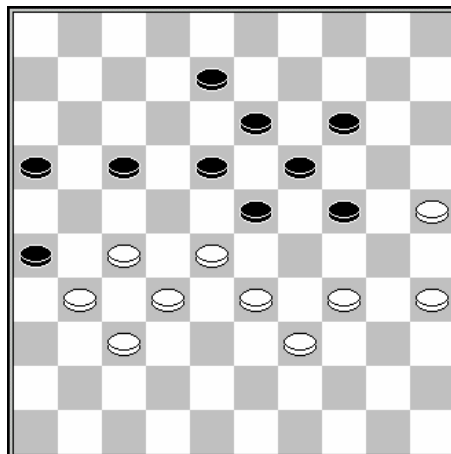

N°244-09

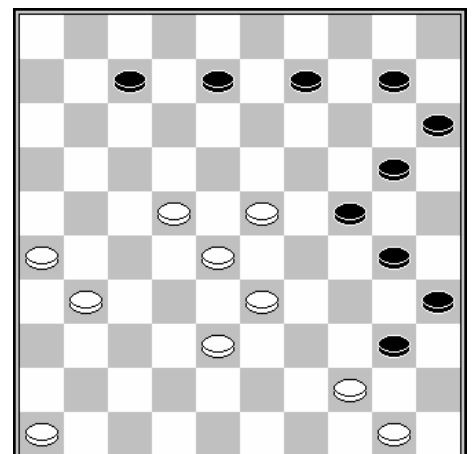

Semi-Rapides de la Chapelle d'Armentières

Le 27 novembre 2005, se déroulait les semi-rapides de la Chapelle d'Armentières avec 32 candidats. Le titre revient au jeune Champion Cadet des Pays Bas Pieter Steijlen. A noter l'excellence deuxième place de Julien Clément et la présence du Vice-Champion d'Europe, Kévin Matchelink.

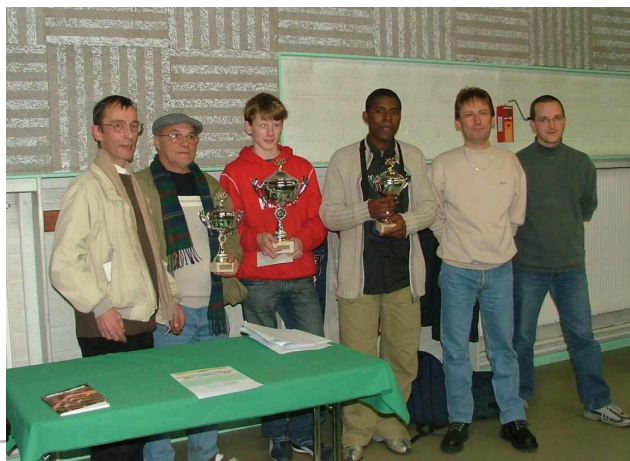

Série 1 :													
Class	NOM Prénom	CP	Club	1	2	3	4	5	6	7	8	Total	+/-
1	STEIJLEN Pieter	-2100	Meurs Denk/Zet		2	1	2	2	1	2	2	12	9
2	CLEMENT Julien	1804	Arleux	0		1	1	2	2	1	2	9	18
3	STOOP Henk	-2000	Meurs Denk/Zet	1	1		1	0	1	2	2	8	-3
4	PIETERSHOVE Ludwig	-1900	Bunschoten	0	1	1		0	1	2	2	7	0
5	VERHEIJ Sjuul	-1800	Meurs Denk/Zet	0	0	2	2		2	0	0	6	3
6	DESCAMPS Laurent	1904	Arleux	1	0	1	1	0		2	0	5	-10
7	LELEU Guillaume	1844	La Chapelle	0	1	0	0	2	0		2	5	-5
8	BLANPAIN Maurice	1878	Pelves	0	0	0	0	2	2	0		4	-13
Série 2 :													
Class	NOM Prénom	CP	Club	1	2	3	4	5	6	7	8	Total	+/-
1	NGASSA Alain	1668	Glisy		2	2	2	0	1	2	F	9	10
2	BOUVEUR Gérard	1577	La Chapelle	0		2	2	2	2	1	F	9	16
3	HENAUT Eric	1683	Compiègne	0	0		2	1	1	2	F	6	-6
4	HILD Bruno	1658	Wattrelos	0	0	0		2	2	2	F	6	-5
5	MICHEL Xavier	1556	Abbeville	2	0	1	0		2	1	F	6	2
6	ROELENS René	1511	Wattrelos	1	0	1	0	0		1	F	3	-9
7	BOTTE Philippe	1481	Arleux	0	1	0	0	1	1		F	3	-7
8	BANNERY Jean Pierre	1571	Compiègne	F	F	F	F	F	F	F		F	F
Série 3 :													
Class	NOM Prénom	CP	Club	1	2	3	4	5	6	7	8	Total	+/-
1	VERHELST Jacques	1408	La Chapelle		2	0	2	2	2	2	2	12	20
2	HUREL David	1230	La Chapelle	0		2	2	2	2	1	2	11	29
3	MACHTELINCK Kévin	1319	Hellemmes	2	0		2	1	2	2	2	11	22
4	VANSTEENKISTE Simon	1372	Heule	0	0	0		2	2	2	2	8	3
5	BENARD Christian	1444	Desvres	0	0	1	0		2	0	2	5	-18
6	NORET Christian	-1468	Arleux	0	0	0	0	0		2	2	4	-25
7	KESTELOOT Bryan	-1110	Heule	0	1	0	0	2	0		0	3	-2
8	HEQUET Thomas	1378	Pelves	0	0	0	0	0	0	2		2	-28
Série 4 :													
Class	NOM Prénom	CP	Club	1	2	3	4	5	6	7	8	Total	+/-
1	CARTON Patrick	-1100	Glisy		2	2	0	2	2	2	2	12	15
2	FREMAUX Monique	-978	Arleux	0		2	1	2	2	2	2	11	19
3	BLANPAIN Renée	-1032	Pelves	0	0		2	2	1	2	2	9	5
4	CARTON Mikaël	-1000	Glisy	2	1	0		0	2	2	2	9	8
5	SOETE Michel	-800	Heule	0	0	0	2		2	2	2	8	19
6	BOUVEUR Anne Marie	-1043	La Chapelle	0	0	1	0	0		2	0	3	-26
7	ROUX François	-1000	Glisy	0	0	0	0	0	0		2	2	-27
8	LIBBRECHT Martijn	-800	Heule	0	0	0	0	0	2	0		2	-11

Interclubs Ronde N°3

1° Série

Heule A			Pelves		
C.P	Nom du joueur	Score	C.P	Nom du joueur	
2097	DEMASURE Tijjs	2-0	2007	PLANTIN Jean-Paul	
1769	HANSSENS Arthur	0-2	1878	BLANPAIN Maurice	
1586	DELEERSNYDER Christophe	2-0	1694	BLANPAIN Igor	
1173	HANSSENS Anthon	2-0	NC	BLANPAIN Eric	
		6-2			

Wattrelos B			Wattrelos C		
C.P	Nom du joueur	Score	C.P	Nom du joueur	
1858	VILLAIEYS Alan	2-0	1707	EGELS Freddy	
1748	STOCK Armandine	2-0	1658	HILD Bruno	
1654	VANHOUTE Quentin	2-0	1597	LESNES Maurice	
1637	DONNER François	2-0	1511	ROELENS René	
		8-0			

Wattrelos A			Lille		
C.P	Nom du joueur	Score	C.P	Nom du joueur	
2102	SURANTYN Jean-François	1-1	2078	D'ALMEIDA Jean	
1946	DELEU Vianney	1-1	1845	MACHTELINCK Daniel	
1932	LEMAIRE Maxime	2-0	1735	DEMEYER André	
1908	LEMAIRE Thomas	2-0	1520	VERQUERRE Régis	
		6-2			

Pas Pays d'Artois			Arleux A		
C.P	Nom du joueur	Score	C.P	Nom du joueur	
1703	SERNICLAY Gérard	0-2	1904	DESCAMPS Laurent	
1661	LABIS Albert	0-2	1839	DUVAUCHELLE Michel	
1626	HECQUET Michel	1-1	1804	CLEMENT Julien	
1474	MATTELIN Jean	0-2	1708	DEFOSSEZ Jacques	
		1-7			

2° Série

Heule B			Wattrelos D		
C.P	Nom du joueur	Score	C.P	Nom du joueur	
1885	DEMASURE Bert	2-0	1503	VERHELST Christophe	
1382	GLORIEUX Matthias	2-0	1342	RIVELLINI Laura	
1165	STORME Nicolas	2-0	1339	DAUTREMEPUIS Florian	
NC	DE COKERE Hein	2-0	895	BENSAFIA Yoann	
		8-0			

Wattrelos E			Compiègne A		
C.P	Nom du joueur	Score	C.P	Nom du joueur	
1483	DUSART Patrick	0-2	2073	MINAUX Serge	
NC	VANDAMME Josselin	0-2	1721	BURY Igor	
NC	HELLEQUIN V. Pierrick	1-1	1571	BANNERY Jean-Pierre	
NC	GRECIER Ghislain	1-1	1494	LEMAIRE Jacques	
		2-6			

Gisy			Compiègne B		
C.P	Nom du joueur	Score	C.P	Nom du joueur	
1833	THINEY Dominique	2-0	1683	HENAUT Eric	
1811	BALAVOINE Eddy	2-0	1573	FLOURY Daniel	
1668	NGASSA Alain	2-0	1283	DHONDT Jacques	
1556	MICHEL Xavier	2F-0F	Aucun	Absent Excusé	
		8-0			

Arleux B			La Chapelle		
C.P	Nom du joueur	Score	C.P	Nom du joueur	
1580	DUDZINSKI Bruno	1-1	1577	BOUVEUR Gérard	
1481	BOTTE Philippe	2-0	1408	VERHELST Jacques	
1406	SARPAUX Yves	2-0	1284	DUCHÉINE Jean	
NC	NORET Christian	1-1	1230	HUREL David	
		6-2			

Interclubs Ronde N°3 Analyses**Dudzinski,B. - Bouveur,G.**

Interclubs 2006, 03-12-2005

01.32-28 18-22 02.37-32 12-18 03.41-37 7-12 04.34-29 19-23 05.28x19 14x34 06.40x29
 1-7 07.32-27 10-14 08.45-40 14-19 09.40-34 17-21 10.46-41 21x32 11.37x17 11x22
 12.44-40 19-24 13.49-44 5-10 14.41-37 10-14 15.50-45 14-19 16.37-32 20-25 17.29x20
 25x14 18.34-29 4-10 19.40-34 19-23 20.35-30 14-19 21.31-27 22x31 22.36x27 6-11
 23.47-41 11-17 24.41-36 10-14 25.45-40 14-20 26.40-35 20-24 27.29x20 15x24 28.33-29
 24x33 29.39x28 17-22 30.28x17 12x21 31.38-33 7-12 32.33-28 9-14 33.44-39 14-20
 34.42-37 21-26 35.43-38 20-24 36.39-33 2-7 37.48-42 3-9 38.28-22 9-14



Diagramme ci-contre

Les blancs peuvent obtenir le partage des points en jouant

39.22-17 12x21 40.27-22 18x27 41.36-31 27x36 42.33-29 24x33 43.38x20 avec le débordement.

39.33-29**24x33 40.38x29**

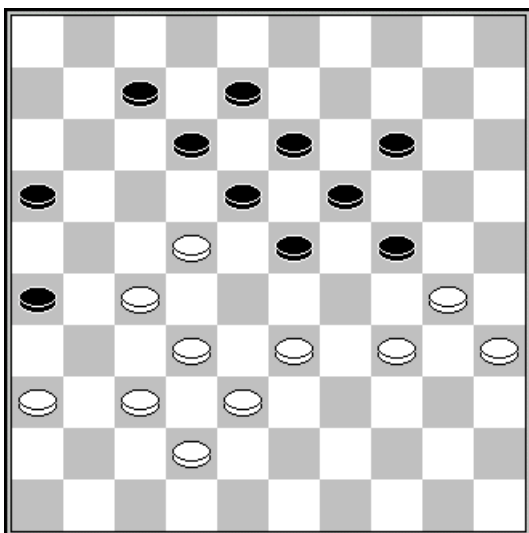
Les noirs avaient la possibilité de prendre l'avantage par
 40...26-31 41.37x26 16-21 42.27x16 18x47 43.29x20
 47x15 44.26-21 15-33
 45.30-25 15-42 doit permettre un gain par les pièces.

40...16-21 41.27x16 18x47 42.29x20 47x15 43.34-29
 15x31 44.36x27 12-17 45.30-24 19x30 46.35x24 17-21
 47.24-20 21x32 48.20-14 32-37 49.14-9 8-12 50.9-4
 37-41 51.4-22 41-46 52.22-11 1-1

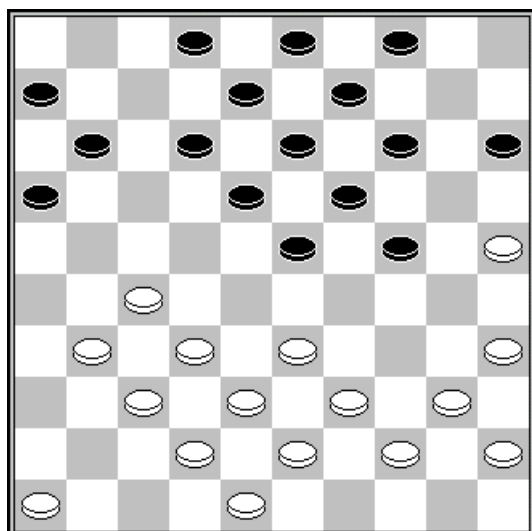
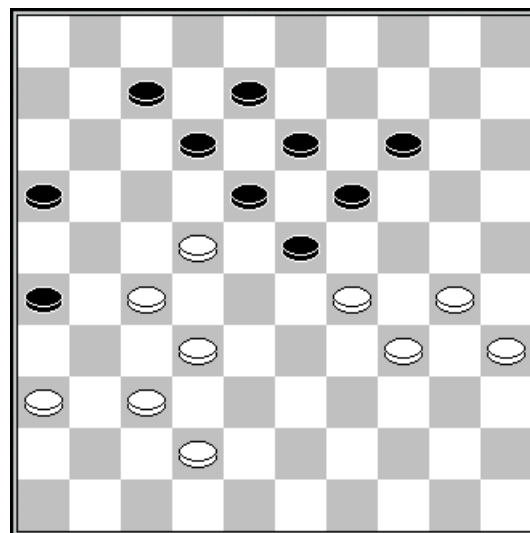
**Vandamme,J. - Leroux,E.**

Interclubs 2006, 05-11-2005

18^e temps trait aux blancs qui jouent**18.46-41**

Les noirs exécutent le coup de dame par

**23-28 19.33x22 16-21 20.27x7 18x47 21.7x18
 13x22**

Interclubs Ronde N°3 Analyses**Verhelst,J. - Botte,P.**

Interclubs 2006, 03-12-2005

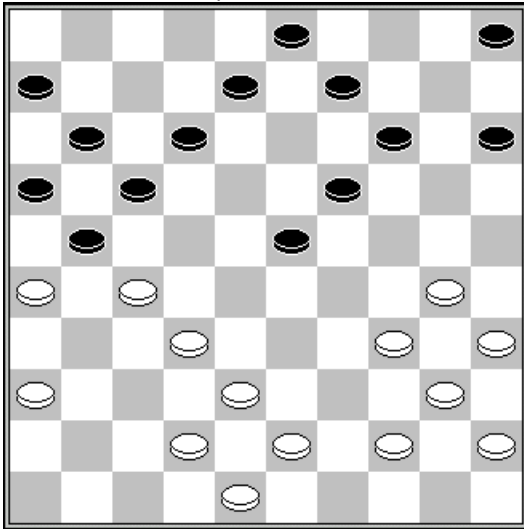

Les noirs jouent et gagnent un pion par

**23-29 28.34x23 19x37 29.42x31 21x32 30.38x27
17-21 31.26x17 12x32**

Sarpaux,Y. - Ducheine,J.

Interclubs 2006, 03-12-2005

**01.33-28 20-25 02.39-33 15-20 03.44-39 10-15 04.31-27 17-22 05.28x17 11x31 06.36x27
5-10 07.33-28 7-11 08.39-33 1-7 09.41-36 11-17 10.43-39 7-11 11.49-43 17-22 12.28x17
11x31 13.36x27 20-24 14.47-41 15-20 15.34-30 25x34 16.39x30 10-15 17.33-28 6-11**



Diagramme ci-contre, les blancs savent le passage à dame impossible. Ils doivent envisager le gain du pion sur la menace 37-32

**18.27-22 18x27 19.32x21 16x27 20.28-23 19x28
21.30x10**

Cela nous

amène au second diagramme, avec le trait aux noirs qui peuvent rééquilibrer la position en jouant 21...28-33
22.38x29 27-32 23.37x28 9-14 24.10x19 13x22

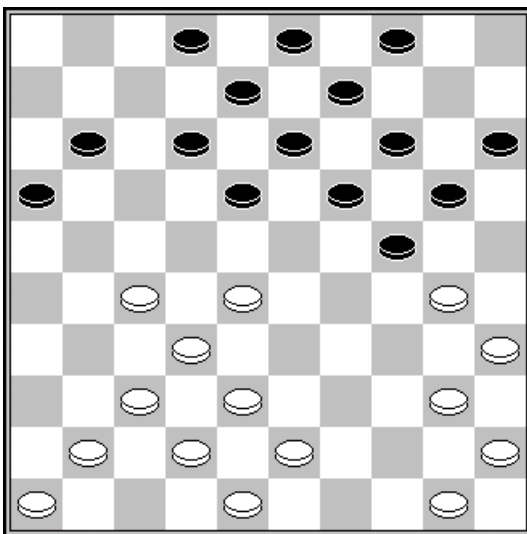
Alors que

21... 9-14

procure l'attaque envisagée par les blancs

**22.10x19 13x24 23.50-44 4-10 24.44-39 12-17
25.37-32 28x37 26.41x12 8x17 27.39-34 17-21
28.34-30 24-29 29.30-25 10-14 30.46-41 21-26
31.35-30 11-17 32.30-24 17-22 33.24x33 20-24
34.33-28 22x33 35.38x9 3x14 36.40-34 2-8
37.34-29 8-12 38.29-23 15-20 39.23-19 14x23
40.25x14 23-28 41.43-38 12-18 42.14-10 18-23
43.10-5 26-31 44.38-33 28x39 45.5x50 31-36
46.41-37 36-41 47.37x46 2-0**

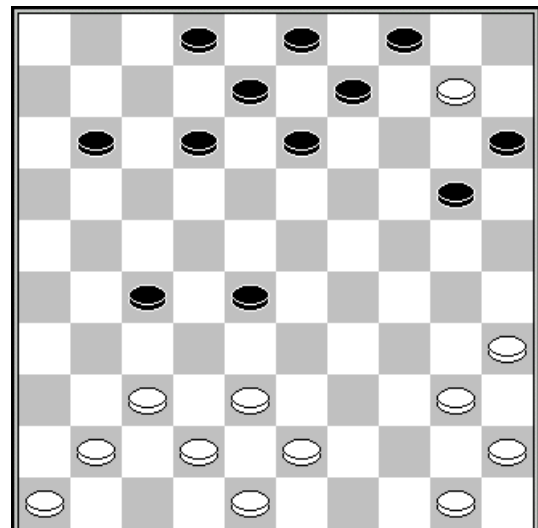

Interclubs Ronde N°3 Analyses**Floury,D. - Hellequin,P.**

Interclubs 2006, 05-11-2005

01.34-29 19-23 02.40-34 14-19 03.44-40 10-14 04.29-24 20x29 05.33x24 19x30 06.34x25 14-19 07.39-34 15-20 08.25x14 9x20 09.31-26 4-9 10.37-31 20-24 11.34-30 5-10 12.41-37 10-14 13.46-41 14-20 14.50-44 17-22 15.32-27 11-17 16.30-25 7-11 17.25x14 9x20 18.44-39 1-7 19.39-34 17-21 20.26x28 23x21 21.31-26 18-23 22.26x17 12x21 23.37-32 8-12 24.41-37 2-8 25.47-41 12-18 26.34-30 21-26 voir le diagramme

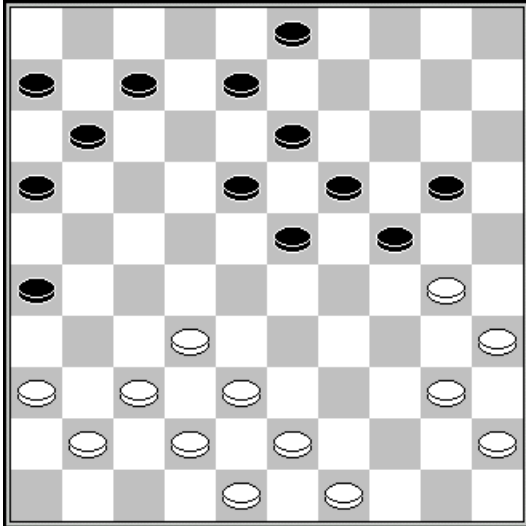

27.32-28 23x32 28.37x28

A) 28...7-12 29.30-25 18-23 30.25x14 23x32 31.14x23 24-30 32.35x24 13-18 33.38x27 18x20 B+1

B) 28...3-9 29.36-31 26x46 30.30-25 46x23 31.25x1 11-17 32.40-34

Sur 32.42-37 23x46 33.1x5 13-19 34.5x11 6x17 35.38-33 Forte probabilité de remise;

Et sur 32.38-33 24-29 33.33x24 19x30 34.35x24 23-5 35.1x34 Les blancs ont l'avantage des pièces pour tenter de récupérer la dame noire.

32...23x40 33.1x5 40-12 34.5-19 12-8 35.19x30 8-3 36.30x26 16-21 37.26x17 3x26 38.38-32 Le gain doit s'obtenir grâce à l'avantage des pièces

27.49-44 7-12 28.44-39 12-17 29.39-33 8-12 30.30-25 3-8

31.25x14 19x10 32.43-39 24-29 33.33x24 23-28 34.32x23 18x20

35.38-33 17-21 36.42-38 12-18 37.48-43 10-14 38.35-30 21-27 39.40-35 8-12 40.30-24 20x29 41.33x24 12-17 42.35-30 16-21 43.30-25 11-16 44.39-33 6-11 45.45-40 17-22 46.24-20 11-17 47.20x9 13x4 48.40-34 27-31 49.36x27 22x42 50.38x47 17-22 51.43-38 18-23 52.41-36

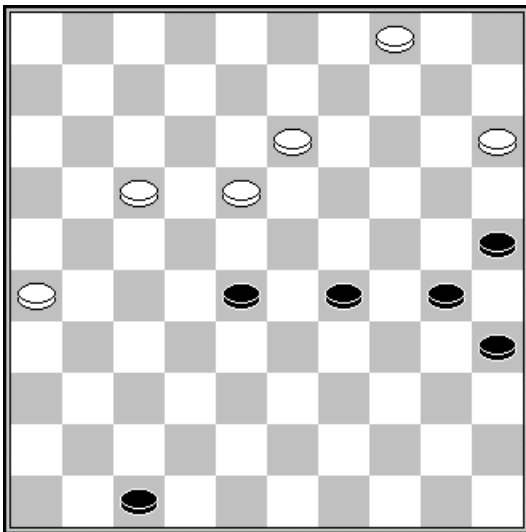

Faut-il tenter cette suite?

52...22-28 53.33x22 26-31 54.36x27 21x43 (**voir page 9**)55.34-29 23x34 56.22-18 43-48 57.18-12 34-40 58.12-8

et si 58.12-7 48-34 59.7-2 34-7 60.2x11 16x7

58...40-44 59.8-2 44-49

52. 22-27 53.33-29 23-28 54.38-33 28x30 55.25x34 27-31

56.36x27 21x32 57.29-23 32-38 58.23-18 38-

43 59.18-12 43-48 60.12-7 48x30 61.7-1 30-19 62.1-29 26-31 63.29-42 31-36 64.42-38 4-9 65.38-20 9-13 66.20-38 13-18 67.38-15 18-22 68.15-20 22-27 69.20-3 19-10 70.3-21

Une attaque dangereuse (diagramme ci-contre) comme le montre la suite suivante:

70...10-4 71.21x43

la partie a continué ainsi

70...10-32 71.21-3 71...27-31 72.3-9 32-21 73.47-41 36x47

74.9x36 1-1

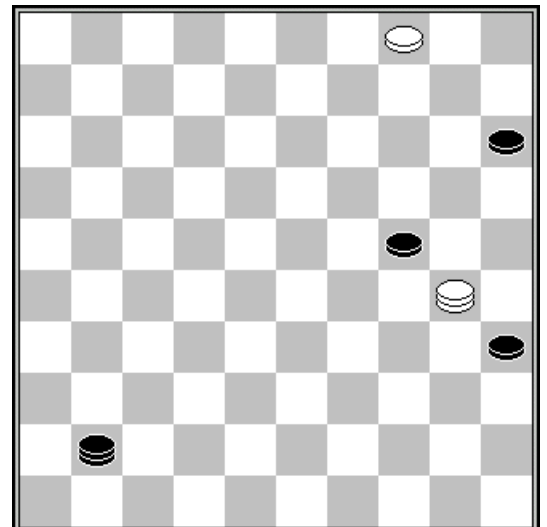

FINS de parties insolites: par G. TAILLE et S. MINAUX

Quatre pièces contre 1 Dame noire : GAIN problématique!

Voici une position tirée encore du logiciel 'Damy' par Gérard Taille qui montre qu'il est souvent difficile de gagner lorsque 3 pions sont en l'air, la difficulté est de trouver le moyen de protéger ses 3 pions avec sa dame.

Dans cette position : les noirs peuvent jouer 6 coups d'affilée sans que les blancs puissent avancer un pion.

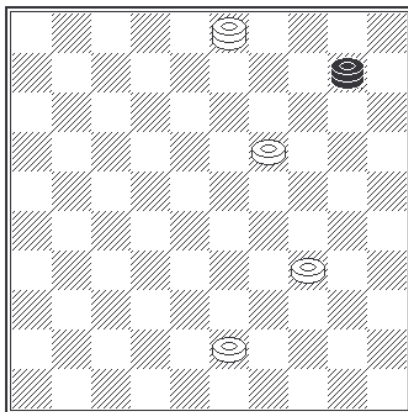

Solution :

La variante la plus résistante est la séquence :

01.03-14 10-04 02.14-20 04-31 03.20-29 31-27 04.29-38 27-09 05.38-32 09-31 06.32-16 et maintenant il est possible théoriquement de s'opposer encore une fois à l'avance d'un pion en jouant 06...31-48!? 07.16-02 et la partie est terminée.

Ces fins de parties sont délicates et demandent des calculs précis; et je suis sûr que beaucoup de joueurs ne trouveraient pas le gain en partie réelle sur la meilleure défense (mais cette dernière est aussi difficile à trouver !). En tout cas ce problème me paraît un bon terrain d'entraînement pour visualiser toutes les possibilités d'annuler sur une avancée intempestive d'un pion !

Voici quelques autres variantes qui montrent la complexité de la position :

1°) 01.03-14 10-04 02.14-20 04-27!? (ce n'est pas le coup le plus résistant. Il faut jouer ici 04-31 !) 03.20-38 27-09 04.38-32 09-22 05.34-30 22-18 06.19-14 18-04 07.30-25 04-18 08.32-19 B+

2°) 01.03-14 10-04 02.14-20 04-27 03.20-38 27-09 04.38-32 09-03 05.19-13 03-26 06.32-16 26-37 07.13-09 37-28 08.09-03 B+

3°) 01.03-14 10-04 02.14-20 04-27 03.20-38 27-09 04.38-32 09-31 05.19-14 ?? les noirs peuvent annuler ici par 05...31-48!! 06.43-39 48-26 07.39-33 26-17 08.32-28 17-12 09.34-30 12-8 10.30-25 8-24 =

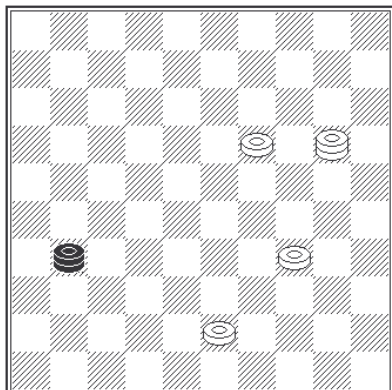

4°) 01.03-14 10-04 02.14-20 04-31

5°) 01.03-14 10-04 02.14-20 04-31 03.34-30 ? 31-37 04.20-14 37-26 05.43-38 26-08 06.30-24 08-21 Nulle

6°) 01.03-14 10-04 02.14-20 04-31 03.20-38 ? 31-48 04.43-39 48-37 nulle

7°) 01.03-14 10-04 02.14-20 04-31 03.43-38 31-27 04.38-33 27-32 05.20-14 32-43 06.34-29 43-16 Nulle

8°) 01.03-14 10-04 02.14-20 04-31 03.20-29 ! 31-27 04.29-38 27-31 05.38-16 B+ (variante vue précédemment)

9°) 01.03-14 10-04 02.14-20 04-31 03.20-29 ! 31-27 04.29-38 27-31 05.38-16 31-42 06.19-13 42-20 07.43-39 20-14 08.39-33 14-03 09.34-30 03-20 10.16-38 20-25 11.30-24 25-14 12.38-49 14-03 13.33-28 03-17 14.28-23 17-03 15.23-18 03-26 16.49-38 26-17 17.24-20 17-39 18.18-12 39-25 19.20-15 25-14 20.12-07 14-05 21.07-01 05-37 B+

FINS de parties insolites: par G. TAILLE et S. MINAUX

10°) 01.03-14 10-04 02.14-20 04-31 03.20-29 ! 31-26 04.34-30 26-08 05.29-24 08-26 06.43-39 26-17 07.39-34 17-12 08.24-29 12-08 09.30-24 08-03 10.34-30 03-09 11.30-25 09-27 B+

Le mois prochain, nous verrons la fin de partie entre Eddy BALAVOINE et Dominique THINEY qui s'est déroulée lors du dernier Championnat de Picardie :

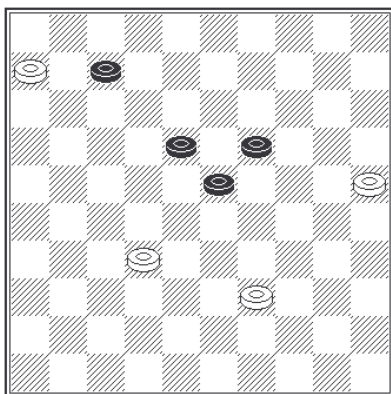
E. Balavoine – D. Thiney après le 57ème coup noir :
Comment les blancs jouent et gagnent !**Une remarque :**

Cette position pourrait figurer dans un concours de problémiste, tous les coups blancs sont uniques pour pouvoir gagner !!!

Sur le coup naturel 1.32-27 ? les noirs peuvent annuler et la suite 1.39-33 ! 19-24 2.33-28 24-29 3.28x19 7-11 4.6x17 29-34 n'est pas très engageante car il paraît difficile d'aller à dame sans perdre le pion 32. Et pourtant c'est bien cette seule suite qui peut mener au gain grâce à une finesse assez bien cachée. Je vous laisse chercher un peu, solution le mois prochain.

Suite analyse de la partie **Floury,D. - Hellequin,P.**

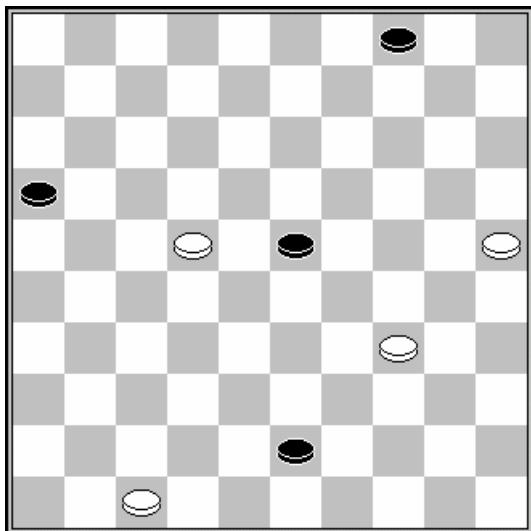

Trait aux blancs

55.34-29 23x34

56.22-18 43-48

57.18-12 34-40

58.12-8

Et l'on obtient la position du second diagramme ci-contre, imaginons que les Noirs poursuivent par 58...40-44 59.8-2 44-49 y-a-t-il le gain pour les noirs?

J'attends vos propositions.

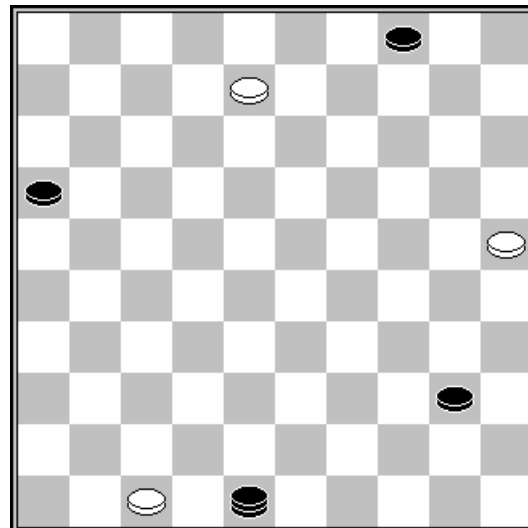

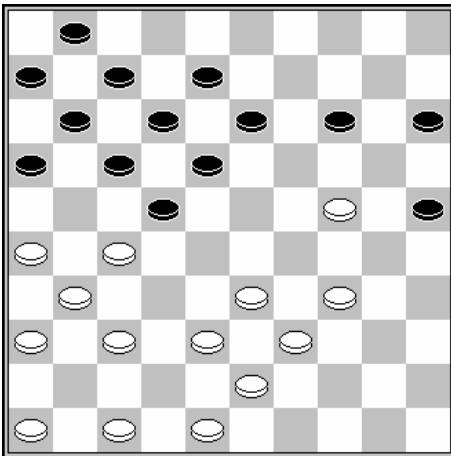
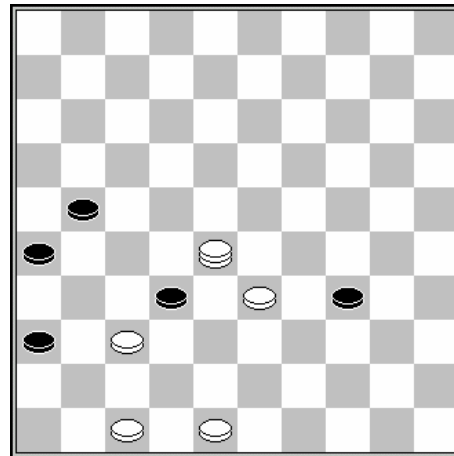
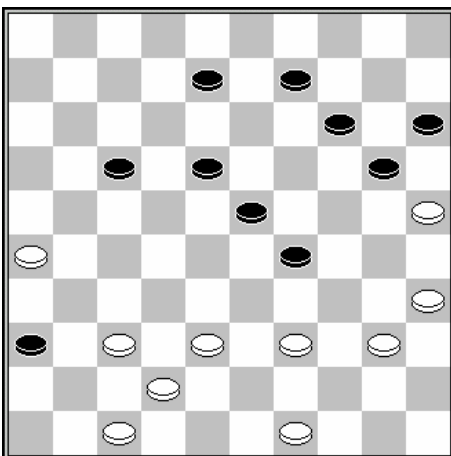
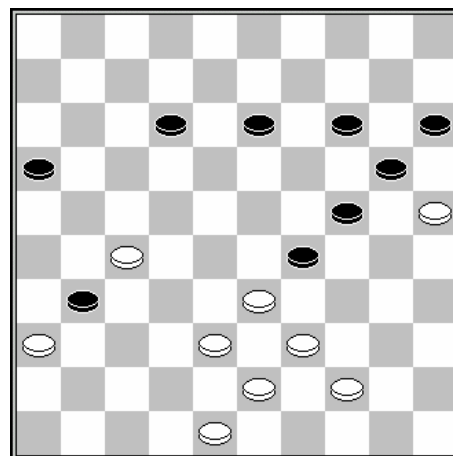
Solution du N°243**243-01:** 1.27-21 16x27 2.38-32 27x38 3.48x4**243-02:** 1.32-28 23x32 2.27x38 16x27 3.38-32 27x38 4.48x4**243-03:** 1.39-34 40x29 2.17-11 7x16 3.32-28 23x32 4.27x38 16x27 5.38-32 27x38 6.48x4**243-04:** 1.28-23 18x29 2.37-31 26x28 3.39-33 28x39 4.43x14 10x19 5.27-21 16x27 6.38-32 27x38 7.42x4**243-05:** 1.34-30 25x34 2.44-40 35x44 3.49x18**243-06:** 1.23-18 12x14 2.24-20 15x24 3.34-30 25x34 4.44-40 35x44 5.49x18**243-07:** 1.31-27 22x42 2.38x47 29x27 3.28-23 19x28 4.44-40 35x44 5.49x7**243-08:** 1.26-21 16x40 2.45x3**243-09:** 1.42-37 31-33 2.43-39 27x38 3.39x28 23x32 4.49-43 38x40 5.45x3**Problèmes Historiques:**Coup de dames réalisé par R.Dubois⁽¹⁾Coup réalisé par M.Fabre⁽²⁾Problème de M.VOSSAERT⁽³⁾Problème A.J. LECIEUX⁽⁴⁾

(1):Champion de la Somme en 1932 (Damier Amiénois)

(2): Champion du Monde en 1926 à 18 ans puis en 1931 et 1932

(3):Joueur de Valenciennes paru dans « la vie Amandinoise »

(4):Joueur d'Auchel (Pas de Calais)