

Bulletin Officiel de la L.R.N.P.

Journal régional sur le jeu de dames

Année 2005

Décembre

N°243

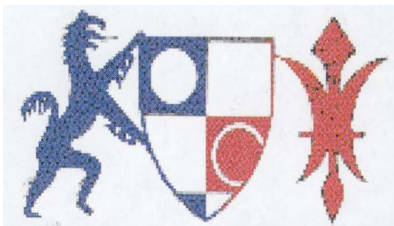

Sommaire:

Le coin aux problèmes	2
Open d'Avignon	3 4
Open d'Avignon	5 6
Open d'Avignon	7
Fins de parties	7
Interclubs analyses J2	8 9
Fins de parties	9
Interclubs Glisy J2	10 11
divertissements	12
Solution N° précédent	12

EDITO



Chers ami (e)s Damistes,

Je voudrais remercier tout d'abord notre ancien Président de Ligue Jean d'Alméida pour le travail effectué au cours de ses 2 mandats successifs et lui souhaiter bonne chance dans les réformes qu'il entreprend au sein de notre Fédération, ensuite tous les Présidents de Clubs avec leurs équipes de bénévoles qui animent souvent depuis de très nombreuses années ces Clubs et puis tous les membres du conseil d'administration de notre Ligue, avec en particulier Laurent Descamps qui gère notre Site Internet, Jacky Bruiant qui rédige le Bulletin de Ligue et les deux jeunes frères Maxime et Thomas Lemaire qui viennent de nous rejoindre cette année.

Notre Ligue a remporté comme d'habitude de nombreux titres au niveau national :

Championnat de France à Bourges :

Villaeys Alan Champion de France promotion B de Watrelos, Blanpain Igor Champion de France promotion D de Pelves, Vanhoutte Quentin de Watrelos Champion de France promotion E .

Championnat de France des jeunes à Lyon :

Julien Clément Champion de France Juniors du club d'Arleux, Boris Darry Champion de France Cadet de Watrelos, Dautremepuis Florian Champion de France Minimes de Watrelos et l'espoir Lillois Kevin Machtelinck Champion de France Benjamin .

Avec un titre de Vice Champion Européen dans la série Espoirs, Kevin Machtelinck a créé l'exploit et honoré notre Ligue et la Fédération, nous lui souhaitons autant de réussite pour cette année 2006.

Pour terminer, je voudrais féliciter le Club de Watrelos et Gilbert Charles qui a eu l'honneur exclusif de présenter son Club et le Jeu de Dames devant tous les représentants de la Ville et ses 450 associations le 7 janvier 2006 à l'occasion de la traditionnelle cérémonie des vœux du maire aux associations. Ils récoltent ainsi la reconnaissance de leur travail envers les jeunes depuis plus de quinze ans.

Je vous souhaite à tous une bonne année 2006 et tous mes vœux de santé et de bonheur.

Serge Minaux

N°243-aa

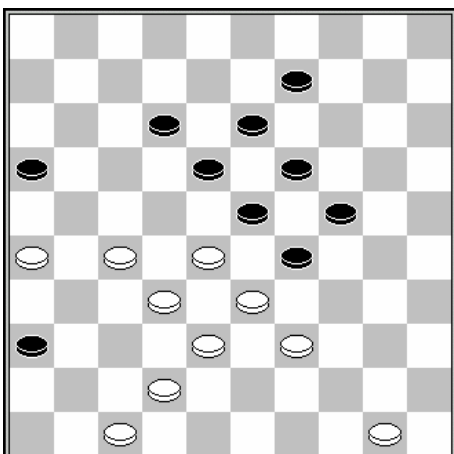

Le coin aux problèmes:

Exercices proposés par : *Jacky Bruiant*

N°243-01

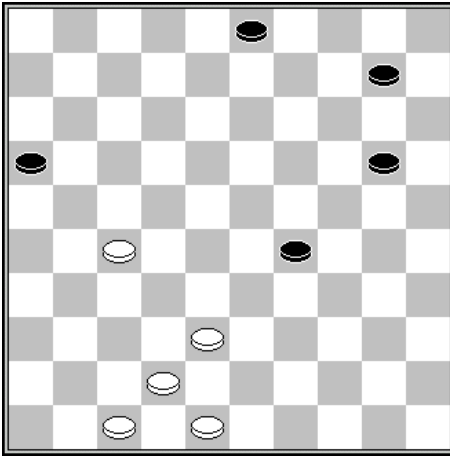

N°243-02

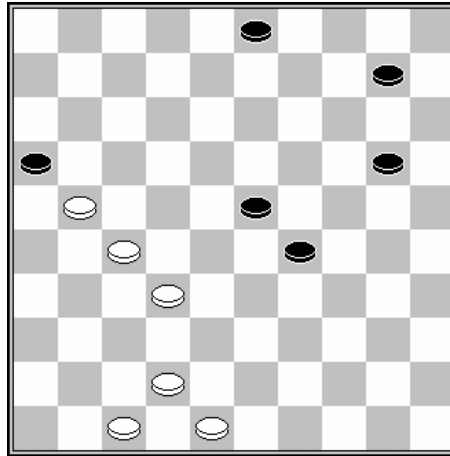

N°243-03

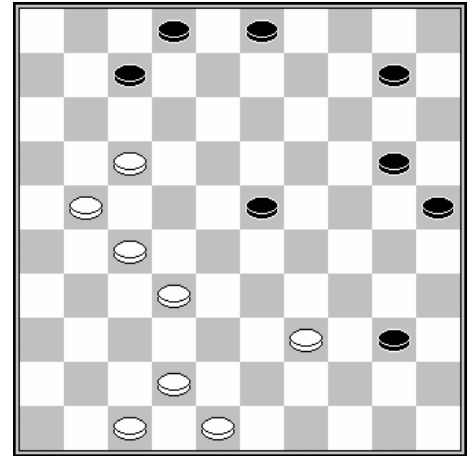

N°243-04

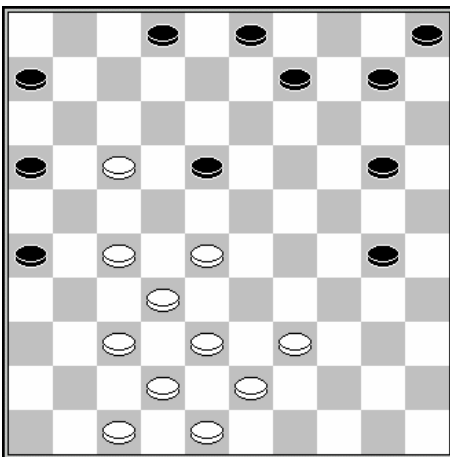

N°243-05

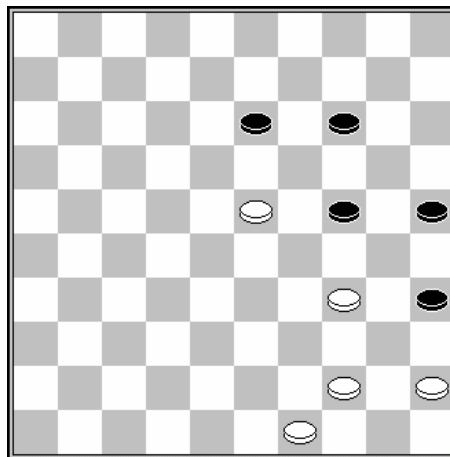

N°243-06

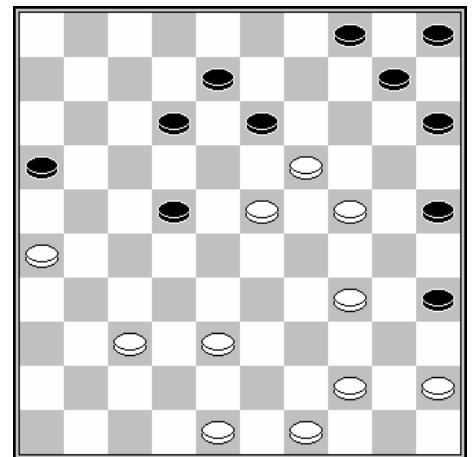

N°243-07

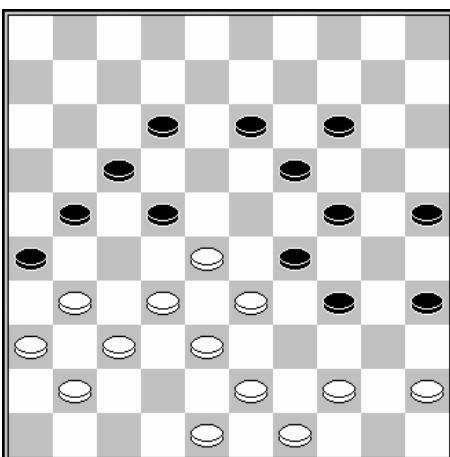

N°243-08

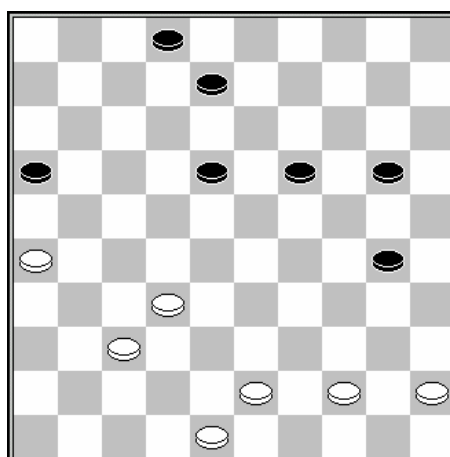

N°243-09

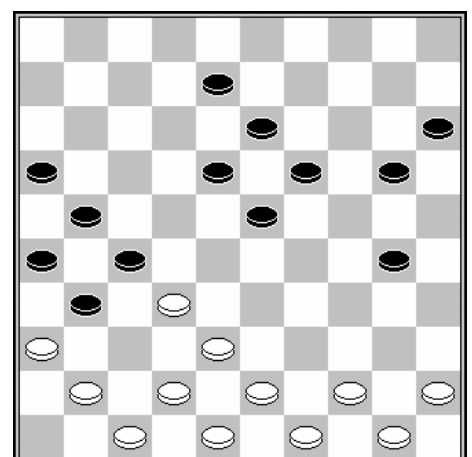

OPEN INTERNATIONAL D'AVIGNON 2005 : par Jean Paul Plantin

A AVIGNON, DU 29 OCTOBRE AU 2 NOVEMBRE 2005

Parti pour disputer le Championnat de France des vétérans qui allait se disputer en même temps que l'open d'Avignon, je me suis vu proposer de jouer dans ce tournoi (à Albert Labis également) compte tenu du fait qu'il n'y avait que 4 inscrits (avec Neveu et Parvilliers), le premier classé parmi les quatre aurait le titre.

Terminant 4°, derrière le MI Flaubert N'Donzi qui ne concéda d'ailleurs qu'une seule nulle, mais ex æquo avec Nicolas Guibert et Jean- Pierre Rabatel et invaincu, je fus entièrement comblé et cela me permit de représenter la F.F.J.D. dans le Championnat d'Europe des Vétérans qui se déroulait fin novembre à Zoutelande (Pays-Bas).

Pour ma part, ce tournoi fut placé sous le signe des forcings, puisque sur les sept parties, j'eus l'occasion d'en placer quatre et d'en manquer un cinquième !

Pourtant, la première moitié du tournoi fut quelconque avec un gain manqué lors de la première ronde contre Pierre Neveu, une victoire contre Nicolas Doubovy et une nulle difficile contre Arthur Hanssens :

1° RONDE : PLANTIN JEAN-PAUL(2029)- PIERRE NEVEU(1838) :

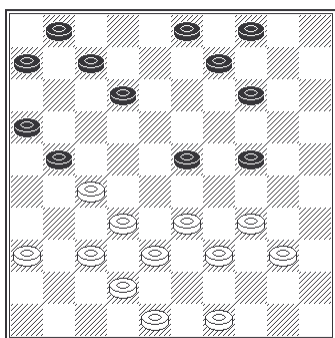

28.....-.. 20-24 ??: DIAGRAMME CI-CONTRE :

(12-18m)37-31(7-11)40-35(14-19)49-44(9-13)31-26A(20-25)26x17(11x31) 36x27 (6-11)48-43

...

A)42-37(1-7)48-42(20-25)31-26(19-24)26x17(11x31)36x27 ...

A partir de ce coup joué, les B. vont forcer le jeu en tentant une action sur le centre trop faible des Noirs. La case 24 qu'ont voulu occuper les Noirs va s'avérer trop dangereuse pour eux.

29.27-22! 12-18*m 30.22x13 9x18 31.49-44! 14-19

ou (4-10m)36-31(6-11)33-29(24x33)39x19(14x23)38-33(3-9)33-28(9-14) 28x19 (14x23)42-38(7-12) 38-33(11-17) ...

32.36-31 6-11?

(3-9m)33-29(24x33)39x28(7-12)34-30(6-11)31-27(19-24)30x19(23x14)40-34 (14-19)38-33 ...

33.33-29! 24x33 34.39x28!

Par cette action, les B. vont pouvoir enchaîner le centre adverse et créer des menaces

insurmontables

34.....-.. 11-17??

(7-12mAB)31-27(4-10?C)40-35D(10-15m)38-33(15-20?E)35-30(1-7?F)42-38(20-25G)44-39(19-24?H)30x19 (23x14) 34-29(21-26)29-24 B!!

H)si (21-26)48-43(3-8)28-22(8-13)33-29(12-18)29-24 B !!

G)si (12-17)33-29 B !

F)si (3-9)44-39(21-26)42-38(19-24)30x19(23x14)34-29(20-24)29x20(14x25)28-23(18x29)33x24 B !

E)si (3-8)35-30(1-7)44-39(19-24) B !

D)si 38-33m(21-26)44-39(1-6)42-38(3-9)40-35(10-15)34-30(19-24)30x19(23x14) B !

C)si (3-9m)40-35(9-14)38-33(14-20)35-30(21-26) B !

B)si (4-10)38-33(10-15)34-30(19-24)30x19(23x14)40-34(14-19)33-29(19-24x24)31-27(11-17) B !

A)si (3-9)38-33(9-14)31-27(7-12)34-30(14-20)42-38(20-25)30-24(19x30)28x19(11-17)19-14(1-7) 33-28 B !

35.31-27 ! 7-12

si (21-26)38-33(7-11)44-39(17-21)34-30(3-9)40-35(19-24)30x19(23x14)35-30 B !

36.44-39 4-9 ??

(21-26m)38-33(17-21)33-29(3-8A)39-33m(12-17)40-35,29x18(22x31)18-13B(8-12)13x24(31-36) 33-29 0.89 B+1

B)ou 33-29(31-36)18-13 0.89 B+1

A)si (1-7)39-33(12-17)29-24(19x39)28x19(39x28)32x1(21x41)42-37(41x32)19-13(17-21)13-8 (3x12)1x37(21-27) 40-34 B !

37.38-33 ! 9-13 38.33-29 3-8

si (21-26m)48-43 B !!

39.42-38 1-7

si (21-26)27-22(18x27)29x9(1-7)32x21(16x27)28-22(17x28)9-4+

40.27-22 !?: 2° DIAGRAMME CI-CONTRE :

Les B. pensent que le moment est venu d'asséner le coup mortel, mais ils auraient très bien pu profiter de la position indéfendable des noirs pour attendre le gain simplement un temps de plus par

48-42(21-26*A)27-22B (18x27)29x9(8-13)9x18(12x23)32x1(23x41)42-37(41x43)39x48(26-31)48-42 (31-36)42-37m(16-21)1-29(21-26)29-47(19-23)37-32 !m(26-31)40-35(23-28) 32x23(31-37)34-30 (36-41*) 47x36(37-42)30-25(42-47)23-19.... B+ à 4 pièces contre 1.

B)ou aussi 40-35 !(17-21ab)38-33 !(12-17)42-38...B+

b)si (17-22)28x17(12x21)27-22(18x27)29x9(27-31)9-4 B+

a)si (19-24)28x30(17-22)38-33(22x31)42-38(31x42)38x47 B+

A)si (18-22)29x9m,a(23x25)27-22(17x28)32x14(8-13)9x18(12x23)38-33(7-12)14-10(12-18)10-5+

a)si 27x9(8-13)29x18(13x35)9-4(19-24)34-30m(35-40)30x19(40-45) B !!

40.....-.. 18X27 41.29X9 8-13 42.9X18 12X23 43.38-33m 27x29 44.37-31* 28x37 45.34x14 21-26 46.31-27 !m

si 14-10(26x37)10-5(17-22)39-33(16-21 !)40-34(21-26)5-19A(26-31)et il n'y a plus rien de mieux que 48-42 (37x48)19x26(48x30) =

A)si 5-14(26-31)14-9(22-28)33x22(37-41)22-17=

46.....-.. 32x21 47.14-10 21-27 48.10-5 17-22 49.5-41

39-33(26-31)40-35(31-36)48-42(7-12)5-10(12-18)10-14(27-31)14-28(22-27)28-14(16-21)35-30 B !!

OPEN INTERNATIONAL D'AVIGNON 2005 : par Jean Paul Plantin**49.....-.. 7-12 50.41-23 ???**

Il fallait poursuivre par 39-33 !(27-31)41-46(12-18)40-34(16-21)46-19(21-27)34-30(18-23)19x16(31-37)16-11(22-28)33x22(37-41)22-18 (41-47)18-12 B !!

50.....-.. 26-31 ! [1H52 1H46] 51.23X1 31-36 52.1-6 22-28 53.6X33 36-41 54.33-47 41-46 55.40-35

Dans leur réflexion du 50° temps, les B. pensaient ici pouvoir gagner par 47-36(27-32*)48-42A enfermant la dame noire, mais cela n'est que provisoire après (16-21)et (21-26)...

A)si 39-34(46-37)34-30(16-21)30-25(21-26)40-35(32-38)36-47(26-31)47x33(31-36)33-47(37-14)=

55.....-.. 46-5 56.39-34 27-31 57.34-30 31-36 58.30-24 16-21 = [1H57 1H40]

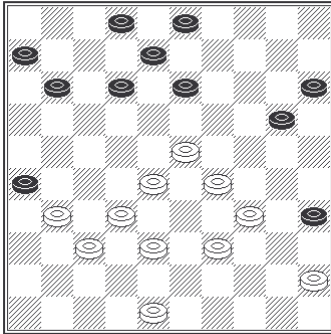
2° RONDE:NICOLAS DOUBOVY(1543) -PLANTIN JEAN-PAUL(2029): 0-2**34.40-34 30-35 35.33-29???: DIAGRAMME CI-CONTRE :**

Il fallait jouer 45-40(35x44)39x50(13-18)23-19(2-7)48-42(11-17)50-44(18-23)19-14(20x9)28x19(9-14)19x10(15x4)34-29(6-11) B !

Avec le coup joué, les N. ont un petit forcing gagnant :

35.....-.. 13-18 ! 36.23-19 ???

Le meilleur était encore de donner le pion par 31-27*(8-13)38-33(20-24) 29x20 (18x40)45x34(15x24) N+1

36.....-.. 8-13 N+ [1H 43' 30'' 1H05]

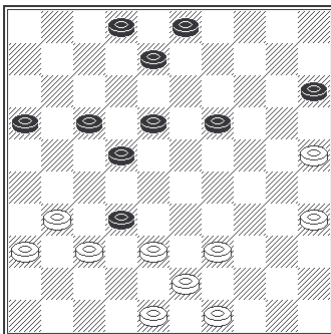
3° RONDE:ARTHUR HANSENS(1633)-PLANTIN JEAN-PAUL (2029): 1-1**37.....-.. 27-32 ??? : 1^{ER} DIAGRAMME CI-CONTRE :**

Les N. commettent une faute qui aurait pu leur coûter très cher. Il fallait préférer (18-23)31-26(8-12)37-31(3-9) 38-32(27x38)43x32(1-7)39-33(9-14)31-27(22x31)36x27 =

38.37X28 ???

Heureusement les B. n'en profitent pas .Il fallait prendre par 38X27!! et si (17-21 ??) 37-32*(21-26)43-38 !(26x28)38-32(22x31)33x24(31-37)39-33(16-21)49-43 B !

38.....-.. 22X44 39.49X40 8-13

(3-9)35-30A(9-14)40-34(18-23)38-33(16-21)33-29...

A)si 38-33(9-14)40-34(15-20)43-38(16-21)48-42 N !

40.40-34 3-9 41.34-30 16-21 42.31-27

Ou 30-24(19x30)35x24(21-26)31-27(9-14)43-39(2-7) =

42.....-.. 21x32 43.38x27 18-22 44.27x18 13x22 45.43-38 17-21

Les N. se rendent compte seulement maintenant que (22-27) est interdit, ce qui détruit tout leur plan de jeu !

(9-14A)30-24(19x30)25x34(17-21)35-30(22-28) =

A)si (22-27??)38-32!(27x38)48-42(37x48)30-24(19x30)35x24(47x20)25x3+

46.38-32 2-7 47.36-31 9-14 48.30-24 19x30 49.35x24 7-11m 50.31-26 21-27 [1H15 1H48] 51.32X21 11-16 52.21-17

Ou 25-20(14X25)24-19(16X27)19-13(27-32)13-8(32-37)8-2(37-41) =

52.....-.. 22x11 53.48-43 11-17 54.43-38 17-22 55.38-33 22-27 56.33-28 [16-21 57.26X17 27-31 58.17-12 31-37 59.12-7 37-42

60.7-1 42-48 61.28-22 14-20

ou (48-37)22-17(14-20)25x14(37x10)=

62.25x14 48-25 = [1H21 1H58]

Lors de la 4° ronde, les choses « sérieuses » commencent avec comme adversaire Gilbert Kalfon avec qui j'ai fait nulle lors du Championnat de France Excellence de Compiègne. Un nouveau forcing va se présenter :

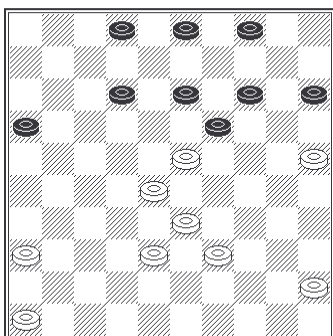
4° RONDE:PLANTIN JEAN-PAUL (2029) – GILBERT KALFON (1942): 2-0**32.....-.. 3-9? : DIAGRAMME CI-CONTRE:**

(15-20m)45-40(20-24)40-34(24-29)33x24(19x30)46-41(16-21)41-37(16-21)38-32 ...

33.45-40 15-20 34.40-34!?

40-35m(12-17AB)33-29(2-8)39-34(4-10) B!

B)si (20-24?)35-30(24x35)25-20(14x25)23x3(35-40)3x26(40-45)38-32 B!!

A)si (19-24m)23-19m,a(14x34)25x3(12-17m)3x26(24-29)33x24(34-39)26-17

a)si 39-34(13-19)46-41(9-13)34-30 N !

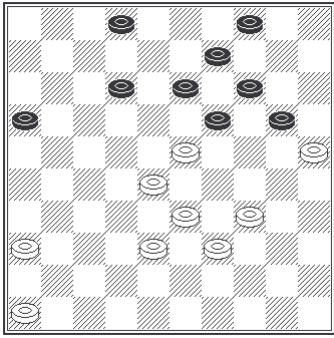
OPEN INTERNATIONAL D'AVIGNON 2005 : par Jean Paul Plantin**34..... 4-10?: 2° DIAGRAMME CI-CONTRE:**

(19-24A)34-29mB(13-18CD)39-34(16-21)46-41(21-26)41-37(24-30)36-31 (30x39)33x44(9-13)31-27 (13-19) B!

D)si (12-17)36-31(4-10)31-27 B !

C)(16-21m)46-41(13-19)41-37(9-13)37-31(13-18)38-32 =

B)si 23-19(14x43)25x3(43-48)3x26(24-30)34x25(48-34)26-8 =

A)si (20-24?)34-30(24x35)25-20(14x25)23x3(35-40)3x26(40-45)38-32 B!!

35.36-31m

Les B. tentent la faute (16-21), qui avait pour but d'empêcher l'avancée 31-27,

Et les N. tombent dans le piège !

35..... 16-21???

(10-15m)34-30mAB(16-21C)46-41(2-7)41-37(7-11)33-29(21-26)37-32(26x37) 32x41 =

C)si (20-24?)39-34(24x35)34-30(35x24)25-20(14x25)23x3(24-30)3x21 B !!

B)si 33-29 ?(13-18)29-24(20x40)39-33(18x29)33x4(40-44)31-27(44-50)25-20 (50x36)20x9 =

A)si 31-27(12-17a)46-41(19-24)34-29(13-19)27-22(9-13)22x11(16x7)38-32(7-12)32-27(13-18) =

a)si (19-24m)34-29(13-18)39-34(9-13)38-32(13-19)46-41 ...

36.31-26 ! 12-17 ?

(21-27m)28-22(27x40)39-34(40x29)33x4(19-23)4-15(12-18)38-32 B !!

37.38-32 !m 13-18

(21-27m)32x12(13-18)33-29(18x7)46-41(2-8) B !!

38.23x12 17x8 39.26x17 2-7 40.32-27 9-13

si (8-13)27-21(7-12)17x8(13x2)28-23(19x28)33x22 ...B+

41.34-29 8-12 [(24-29m)] 42.17x8 13x2 43.27-21 19-24 44. 21-17 2-8 45.46-41

ou 28-23 !(10-15)23-18 3.86B+

45..... 8-13 46.41-36 24-30 47.25X34 20-25

Si (13-18)17-12(7-11)12x23+

48.28-23 13-19 49.17-12 23x32 50.12x1 25-30 51.34X25 28-32 52.1-23+ [1H48 1H47]

Cette victoire me vaut d'affronter Flaubert N'DONZI qui a gagné toutes ses parties et qui caracole en tête :

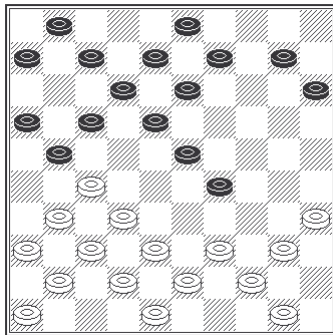
5°RONDE:MI FLAUBERT N'DONZI(2339)-PLANTIN JEAN-PAUL (2029) :1-1**18..... 11-17?: 1ER DIAGRAMME CI-CONTRE:**

Ce coup a été joué dans l'idée de bloquer les pions de l'aile gauche blanche.

(21-26m)27-22(18x27)31x22(12-18) 32-28(23x32)37x28(18x27)39-34(11-17)34x23(16-21)41-37 (17-22)28x17(21x12)37-31(26x37) 42x22(6-11)22-18

19.31-26! 10-14 20.37-31 14-20m 21.41-37 7-11 22.46-41 1-7

(9-14)39-33(3-9A)...

A)(29-34)40x29(23x34)44-39(20-25)39x30(25x34)44-39(34x43)38x49(1-7) 35-30 ...

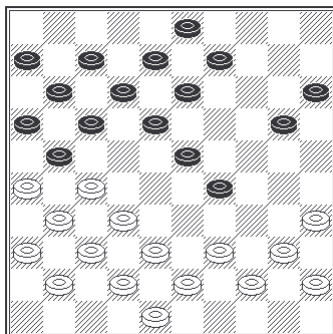
**23.50-45??: DIAGRAMME CI-CONTRE:**

A nouveau, un forcing se présente, mais les N. vont le manquer cette fois :

39-33m(29-34)40x29(23x34)43-39A(34x43)38x49(13-19)44-39(9-14)42-38 (20-24)39-34 ...

A)44-39(20-25)39x30(25x34)43-39(34x43)38x49(15-20)49-44(13-19)44-39

23.....20-25??

Les B. ont commis une faute et les N. manquent un forcing commençant par (9-14!!m)39-33*

mais ils n'ont pas vu la combinaison qui pouvait suivre par (18-22)27x9(20-24)9x20(21-27)32x21 (16x27) 31x22(17x50)40-34(29x40) 20x18(12x23)45x34 N!!

24.39-33 9-14m

Les N. sont maintenant obligés de battre en retraite et de libérer ainsi quelque peu l'aile gauche blanche.

25.33x24 23-28 [1H 07 1H06] 26.32X23 18X20 27.37-32m

La partie est désormais orientée sur un enchaînement Weiss, de l'aile droite des Noirs, mais six

pions blancs sont mobilisés pour bloquer les cinq pions noirs, les pions 7 et 12 pouvant sortir ultérieurement et une nouvelle bataille stratégique est engagée dans laquelle aucun des deux camps ne va vouloir céder ou chercher à se dégager.

14-19 28.44-39 12-18 29.41-37 7-12 30.39-33

27-22A(17x28)32x14(20x9)...

A)35-30(25x34)40x29(20-25a)39-34....

a)(19-23)38-33(23x34)39x30(18-23) ...

30..... 25-30

afin d'espérer obtenir le contrôle du centre.

Ou (20-24)33-28(18-23)38-33(12-18)43-38(23-29)40-34 ...

OPEN INTERNATIONAL D'AVIGNON 2005 : par Jean Paul Plantin**31.35x24 20x29 32.33x24 19x30 33.40-35**

40-34(30x39)43x34(18-23)38-33(3-9A)33-28(12-18)28x19(13x24)42-38(18-23)38-33(8-13)45-40 (15-20) =
A)(12-18)33-28(15-20)28x19(13x24)42-38(18-23)38-33(20-25)33-28(24-30)28x19(30x39)19-14 ...

33..... 30-34 34.38-33 15-20

(18-23)43-39(34x43)48x39(23-28)33x22(17x28)26x17(12x21)32x23(21x41)36x47(13-18)23x12(8x17) ...

35.42-38?

43-39mA(34x43)48x39m(18-23)39-34(23-28)33x22(17x28)26x17(12x21)32x23(21x41)36x47(20-24)42-37(11-17)23-19 (24-29)
A)si 43-38(18-23m)33-29(13-18)29x40(20-24)48-43(24-30)35x24(23-28)32x23(21x41)36x47(18x20)40-34 =

35..... 3-9 ?

Ce coup a été joué surtout pour éviter le dégagement de l'enchaînement qui aurait pu suivre :

(18-23m)43-39AB(34x43)38x49*(23-28)33x22(17x28)26x17(12x21)32x23(21x41)36x47(8-12)49-43(3-9)43-38(9-14)38-33(20-24) =

B)si 33-28?(13-18m,a)28x19(17-22)26x28(8-13)19x17(11x42)31-26(42x22)36-31(6-11)43-39(34x43)48x39(11-17) 39-33(22-28)32x21 (18x36) =

a)si (12-18)28x19(13x24)43-39(34x43)48x39(18-23)38-33(23-29)33-28(8-13)27-22m(17-22) N !

A)si 33-29??(17-22)26x19(13x42)43-38(42x33)32-28(33x22)27x7(11x2) N !!

36.43-39 ?

33-28A(18-23)28x19(13x24)43-39(34x43)48x39(12-18)39-34B(20-25)45-40(9-14)27-22(18x27)31x22(17x28) 26x17 =

B)si 27-22 =

A)si 48-42m(18-23)33-29(23-28)29x40(13-18)32x23(21x41)36x47(18x29)43-39(20-25)39-33(25-30) 35x24(29x20)40-34 B !

36..... 34x43 37.48x39

38x49m(18-23)49-43(23-28)33x22(17x28)26x17(12x21)32x23(21x41)36x47(8-12)43-38 ...

37..... 18-23 ?

voulant occuper le centre et mettre en jeu les pions 18 et 12, mais meilleur était (20-24!)45-40A(18-23!)33-28B (13-19m)38-33C(9-14)39-34D(12-18)34-30(8-13E)40-34=

E)si (23-29??)28-22(17x39)26x17(11x22)32-28(22x33)27-21(16x27)31x2(14-20)=

D)si 40-34 (14-20!)34-30a(20-25m,b)

b)si(23-29?)30-25aa(29x18)25x23(24-29)32x43(21x41)36x47(29x18) B!

aa)si28-23??(29x18)39-34(20-25) N+

a)si 28-22(17x28)33x22(24-29)26x17(12x21)22-18?(29x40)35x44(23x12) N!!

C)si 40-34(12-18)34-30a(8-13)28-22(17x28)26x17(11x22) N!

a)si 38-33(8-13) N!

B)si 40-34?(13-19)33-28?(17-22)27x20(12-18)26x17(11x44)20-15(9-14) N!!

A)si 33-28??(17-22)28x17(11x22)26x28(18-22)27x7(8-12)7x18(13x44)31-26 N !!

38.33-28 13-19 !m

si (12-18)28x19(13x24)27-22(18x27)31x22(17x28)32x23(20-25)26x17 (11x22) 45-40(16-21) =

39.45-40 ??

Dans chaque camp, il n'y a plus que trois pions qui peuvent jouer, le pion 38 étant condamné à rester en place afin d'empêcher (12-18).

35-30m(20-24m)30-25(17-22A)27x20(12-18)26x17(11x44)20-15(9-14)25-20(14x25)45-40m

(44x35) 15-10(8-12) =

A)si (12-18??)25-20(24x15)39-34(17-22)28x17(11x22)26x28(9-13) B!!

39..... 20-24 ! 40.38-33m 9-14 ! 41.39-34 ??

40-34m(14-20)28-22(17x28)26x17(12x21)33x22(8-13) N !

41..... 12-18 ??: 2° DIAGRAMME CI-CONTRE :

A nouveau, les N. manquent un forcing positionnel qui fut bien sûr envisagé dans la partie, mais les N. n'ont pas vu la bonne suite de la variante A ,sous-variante a(ci-dessous). Il fallait jouer (14-20!!)33-29A(24x22)27x29(19-24!BC) 34-30(24x33)30-25(20-24mD)40-34(24-29mE)34x23(21-27)32x21(16x27)31x22(17x19) 25-20(33-39)20-15(39-44)15-10(44-50)26-21F(19-23)10-4N!

F)si 37-31m(50-45)31-27(12-17) N !!

E)si (21-27 ? ?)31x22(17x28)32x23(33-38)34-30(24-29)23x34(38-43)25-20(16-21)26x17(12x21) B !

D)si (8-13)25x14(13-19)14x23(21-27)31x22(17x19)40-34(12-17) =

C)si (8-13 ??)34-30 !(20-25)30-24(19x30)35x24 B+

B)si (12-18 ??)29-23 B+

A)si 34-30(20-25)40-34(12-18 !!a)34-29 ou?(23x34)30x39(19-23)28x30(25x43) N !!

a)les N. n'ont pensé qu'à la suite (8-13 ??)33-29(24x22)27x9, sans voir qu'ils pouvaient jouer (12-18).

42.34-30 23-29

ou (8-13)40-34*A(17-22)26x17*(24-29)33x24(22x33)17-12(18x7)34-29(23x25)32-28(19x30)35x24(33x22)27x20 (25x14)31-27 =

A)si 30-25??(23-29!).... N+

43.28-22* !m

si 28-23(19x39)30x10(39-43)10-5*AB(43-48)27-22mCDE(18x38)5-23(29x18)37-32(38x27)31x2(21-27) N !!

E)si 5-10?(18-22!)27x18(8-13)18x9(21-27)32x12(11-17)12x21(16x27)31x22(48x15) N !!

D)si 5-14??(18-22)27x18(17-22)26x28(29-33)28x39(48x43)N+

C)si 5-19(48-43)19x2(43-25!)35-30(25x45)2-30(18-23) N !!

B)si 40-34?(29x40)35x44(43-49)10-5(49x35)5-14(35-49)14-25(18-22) N !!

A)si 35-30?(43-48)30-24(29x20)10-5(20-24) N !!

43..... 17x39 44.26x17 11x22 45.32-28 22x33 46.27-21 16x27 47.31x2 14-20* ! 48.37-32 = [2H 02' 33'' 1H53' 54'']

La suite allait être (20-25)36-31(25x45)32-28(33x22)35-30(24x35)2x50(22-28)50x17(45-50) =

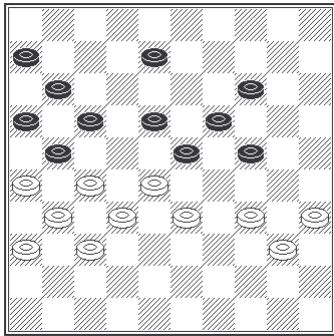

OPEN INTERNATIONAL D'AVIGNON 2005 : par Jean Paul Plantin

Après la nulle du matin contre le M.I., je dois affronter le niçois Faustin EKOLLO, au jeu très déconcertant . Une nulle me suffit amplement pour la journée et je ne prends pas de risques inutiles. Dans la partie, j'aperçois un nouveau forcing qui conduit à une fin de partie donnant la nulle et je suis cette idée :

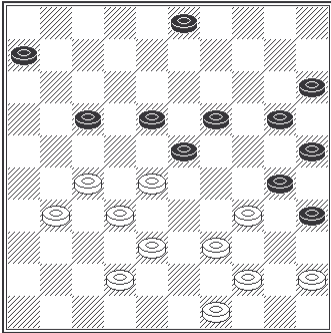
6°RONDE: PLANTIN JEAN-PAUL (2029) –FAUSTIN EKOLLO (1992) :2-0**36....-.. 13-19?: 1ER DIAGRAMME CI-CONTRE:**

(3-8m)28x19(13x24)32-28A(18-23)...

A)31-26(18-23)38-33(8-12)33-28(6-11)28x19(24x13)27-21 B!

37.31-26 19-24 38.28x19 24x13 39.27-21

Les B. ont vu le forcing se préciser. Truus préfère pourtant 32-28!(3-8)45-40(8-12)38-33(20-24)42-38(6-11)34-29(13-19)29x20(15x24) B !

39....-.. 17-22* 40.21-16 3-8* 41.26-21

si 34-29 !(8-12)26-21(6-11)16x7(12x1)21-16(13-19)39-33(19-23) B !!

41....-.. 8-12* 42.44-40 !?

les B. exécutent la combinaison ,malgré la fin de partie égale.

Pour garder l'avantage, le meilleur était encore de suivre par 32-27m(22x31) 21-17(12x21)16x36(13-19)38-32(6-11)42-38(20-24)32-27 (19-23) B !

42....-.. 35x33 43.38x29 30x39 44.29-23 18x29 45.21-17 12x21 46.16x9 29-34 ???

Les N. ne trouvent pas la nulle ! Il fallait suivre par (39-44!)49x40(29-34) 40x29(20-24)29x20(25x3)32-28(15-20 !!A)45-40(20-24) 40-34(3-8)41-37(8-12)37-32(6-11)32-27(12-17) =

A)si (3-8)28-23(8-13)45-40(15-20)40-35(6-11) =

47.9-4 20-24 48.4-13 !?: 4° DIAGRAMME CI-CONTRE :

Ou 4-22 !! et si (25-30)22x44(34-39)44x20(15x24)32-28(24-29)49-44(30-34A)32-27B !!B+ [ce dernier coup que les B. n'ont pas vu dans leur réflexion]

B) si 44-39 ??(34x43)38x49(29-33)=

A)si (29-34)44-39(34x43)48x39 B+

48....-.. 24-29

si (25-30)13-9(6-11) ...B+

49.32-27 ! 15-20

Si (39-43)49x38(34-39)13-22(29-33)38x29(39-43)42-38(43x21)29-24+

50.27-21

ou 13-22 !(39-43A)49x38...+

A)(25-30)22x44(30-35)27-21(20-24)21-17(29-33)44x22(35-40) B!!

50....-.. 39-43 [1H45 1H13]

(20-24)13x35(6-11)35-13(39-43)49x38(34-39)13-22(11-17) B+

51.49x38 34-39 52.13-18!! 29-33

si (29-34)18x40(25-30)38-33(39x28)21-17(28-32)40-29(20-25)29-12...B+

53.38X29 25-30* 54.42-38 39-44 55.45-40 44x35 56.29-24+ [1H56 1H15]

Lors de la 7° ronde, je devais affronter le double champion de France (1972 et 1978) Jean-Pierre Rabatel, mais la partie fut nulle rapidement et la paix signée au 40° temps, assurant à chacun la seconde place ex æquo avec Nicolas Guibert.

FINS de parties insolites :par G. TAILLE et S. Minaux:**Quatre dames contre deux : GAIN en 11 temps!**

Voici une position tirée du logiciel 'Damy' par Gérard Taille qui indique qu'il est souvent possible de gagner à 4 dames contre 2 lorsqu'une des 2 dames est enfermée. Dans ce cas il faut acculer la 2ème dame pour la prendre tout en évitant un échange.

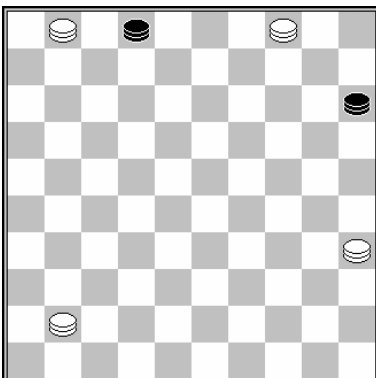
**Quelques conseils pour gagner dans cette position :**

1°) Le 1er coup blanc est évident 1.41-47!! (seul coup gagnant) ce qui bloque la dame noire en 15.

2°) Ensuite il "suffit" de manœuvrer uniquement avec les 2 dames blanches restantes pour bloquer la dame noire libre en veillant premièrement à ce qu'elle ne puisse s'échanger sur la diagonale 15-49 et deuxièmement à ce qu'elle ne quitte pas le rectangle 02-16-49-35. La manœuvre est longue (13 coups pour prendre la dame 02) mais le gain est possible et n'est pas forcément insurmontable à trouver dans la mesure où les contraintes énoncées ci-dessus limitent énormément le nombre de coups blancs.

3°) La difficulté de ce problème réside uniquement dans la finesse qui permet d'assurer le passage des 2 dames blanches sur ce rectangle 2-16-49-35.

Interclubs 2005 - 2006 seconde journée:

Depaepe,J. - Machtelinck,D.

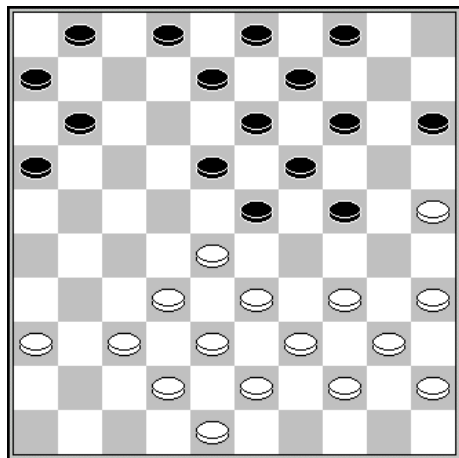

01.32-28 19-23 02.28x19 14x23 03.37-32 10-14 04.41-37 14-19
05.34-29 23x34 06.39x30 5-10 07.44-39 10-14 08.30-25 17-21 09.50-44
21-26 10.40-34 18-23 11.47-41 12-18 12.32-28 23x32 13.37x28
26x37 14.41x32 7-12 15.46-41 18-23 16.41-37 12-18 17.44-40 20-24
18.49-44

Les noirs décident de jouer

16-21

Les blancs exécutent la combinaison suivante

19.28-22 18x27 20.25-20 14x25 21.34-30 25x34 22.40x18 13x22
23.33-29 24x33 24.39x26 11-16 25.32x21 16x27 26.37-32 6-11
27.32x21 11-16 28.42-37 16x27 29.37-32 2-7 30.32x21 7-11 31.48-42
8-12 32.44-39 9-13 33.45-40 4-9 34.40-34 9-14 35.36-31 15-20
36.31-27 11-16 37.38-33 1-6 38.33-28 20-24 39.42-38 6-11 40.34-30
12-18 [>40...24-29 41.39-33 29-34 42.30x39 19-24 43.39-34 3-9 44.28-22
14-19 (2.06;3.93/10)] **41.28-22 24-29 42.21-17 29-34** [>42...29-33
43.38x29 19-23 44.17x6 23x25 45.35-30 25x34 46.39x30 18-23 47.6-1 23-28
48.22x33 13-19 49.27-22 3-8 50.22-17 (4.79;5.63/9)] **43.17x6 34x25**

44.6-1 [>44.35-30 25x34 45.39x30 18-23 46.6-1 23-28 47.22x33 3-8 48.26-21 19-23 49.1x45 14-19 50.21-17
(5.63;4.49/10)] **2-0**

Bannery,J. - Sarpaux,Y.

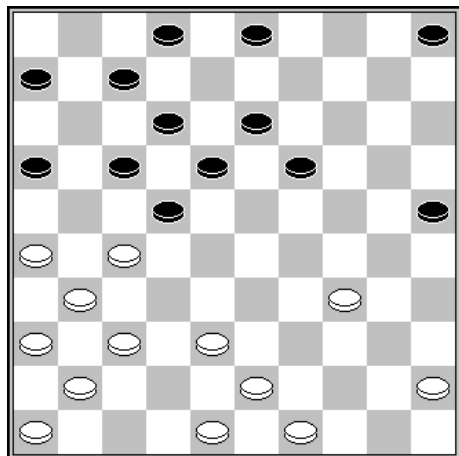

Trait aux noirs qui décident de jouer

27... 28

Les blancs réalisent le coup de dame par

**28.27-21 16x27 29.34-30 25x34 30.43-39 34x32 31.37x28 22x33
32.31x2**

les noirs pouvaient jouer 27...19-23 28.38-33

Verquerre,R. - Hanssens,A.

Ch Lig LRNP Eq. 2006, 05-11-2005

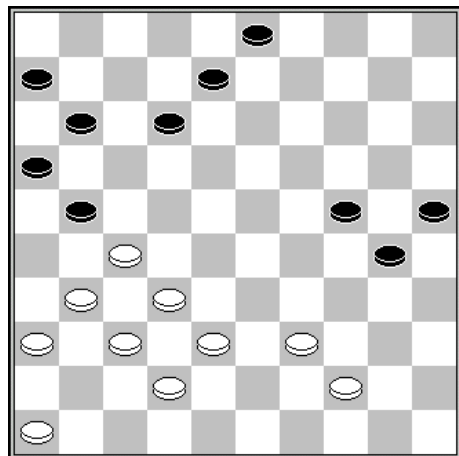

Les noirs viennent de jouer 17-21. Les blancs décident d'attaquer le pion par 31-26.

37... 17-21 38.31-26 30-35

Le temps de repos permet aux noirs de déborder sur l'aile droite des blancs par

39.26x17 11x31 40.36x27 24-30

Ici, il faut préférer 40... 24-29 41.39-33 29-34 42.33-29 34x23 43.38-33 25-20 et une bonne chance de gain pour les noirs. La suite de la partie fut

**41.38-33 30-34 42.39x30 25x34 43.33-29 34x23 44.42-38 8-13
45.38-33 13-19 46.46-41 19-24 47.27-22 12-17 48.22x11 16x7 49.32-28
23x32 50.37x28 7-12 51.28-23 52.41-37 11-17 53.33-28 3-8
54.37-32 8-13 55.32-27 13-18 56.44-39 18x29 57.27-22 29-33
58.22x11 33x44 59.11-6 12-17 60.6-1 44-49 61.28-23 49-43 62.23-18
43-25 63.18-13 17-21**

1-1

Interclubs 2005 - 2006 seconde journée:

Botte,P. - Bury,I.

Interclubs LRNP 2006, 05-11-2005

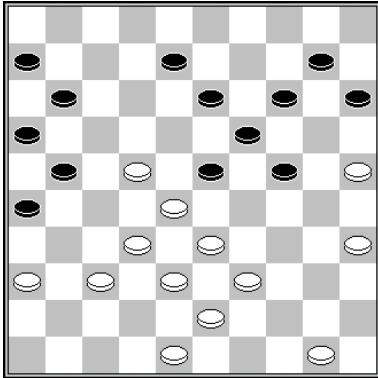

Dans cette position les noirs effectuent le classique échange

33... 11-17 34.22x11

Ils ont dû penser à la présence du coup de talon s'ils avaient pris par 34...16x7

35.37-31 26x37 36.32x41 23x32 37.38x16

34... 6x17

Les blancs réalisent un coup de dame sur le thème du coup de mazette

35.35-30 24x35 36.33-29 23x34 37.39x30 35x24 38.25-20 14x25 39.28-22

17x28 40.32x5 13-18 41.37-31 26x37 42.5x46 25-30 43.36-31 8-12 44.38-

32 30-35 45.50-44 21-26 46.31-27 18-23 47.27-22 23-29 48.32-27 12-17

49.22x11 16x7 50.46-41 7-12 51.27-22 26-31

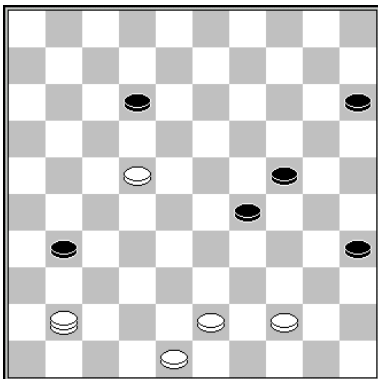

Le gain de la partie s'obtient par

52.44-40 35x44 53.22-18 12x23 54.41x49 29-34

et sur 54...31-37 55.49-40 29-33 56.40-44 37-42 57.48x37 55.48-42 15-20 56.42-37 31x42 57.43-39 34x43 58.49x47 20-25 59.47-24

52.41-5 52.31-36 53.5-14 15-20

Voilà le coup qui donne le passage à dame pour les noirs. Le gain est fortement compromis surtout que les noirs menacent de passer une seconde dame.

54.14x25 36-41 55.25-39 41-46 56.43-38 46-10 57.39-43

Les blancs peuvent obtenir le partage des points en jouant 57.39-30 35-40

sur 57...10-4 58.30x26 4x40 59.26-37

58.30x5 40x49

57...10-15 58.43-49 29-34 59.38-32 34-40 60.44-39 40-45 61.32-28

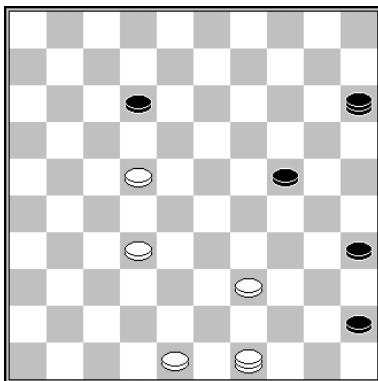

Ici, pour les blancs, le coup 61.39-34 est autorisé puisque sur 45-50 la seconde dame n'apporte pas le gain 62.48-43 50x6 63.34-29 24x33 64.43-39 33x44 65.49x1 =

61...15-4 62.22-17 12x21 63.49x16 45-50 64.39-33 4-18 65.16-43 18-7

66.43-25 35-40

La partie s'achève ici avec le gain pour les noirs sûrement en raison de la limite de temps

FINS de parties insolites : par G. TAILLE et S. Minaux: suite

Solution :

Pour ceux qui veulent simplement connaître la solution pour cette finale où les noirs ne peuvent jamais quitter les diagonales 16,02,35,49

01.41-47 02-11 02.01-06 11-16 03.35-44 16-49 04.44-28 49-35 05.28-41 !! 35-02 06.06-22 02-35 07.22-27 35-49 08.27-16 49-35 09.41-32 35-02 10.32-27 02-35 11.16-02 B+

Avec cette manœuvre bien en tête les autres coups noirs sur le rectangle 16-2-35-49 ne sont pas très difficiles à traiter.

J'ai personnellement bien aimé l'idée d'amener une dame blanche en 41 pour libérer l'autre dame blanche coincée dans le tricrac.

Le mois prochain, nous verrons comment gagner dans la position ci-dessous avec 1 dame et 3 pions en l'air contre 1 dame:

Une remarque : les noirs peuvent jouer 6 coups d'affilée sans que les blancs puissent avancer un pion.

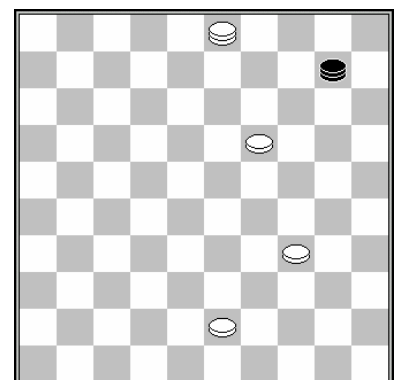

Interclubs 2005 - 2006 seconde journée: Dominique Thiney

Premier damier :

Partie **Christophe Verhelst** - Dominique Thiney 0-2

8^{ème} temps : trait aux blancs :

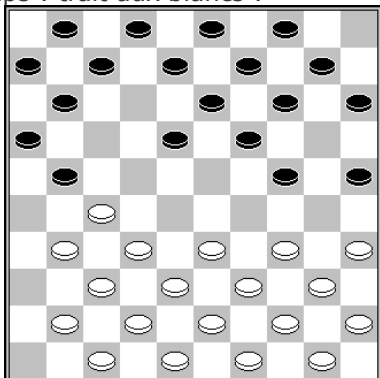

31-26 perd par 18-23 26x17 11x31 37x26 23-29 34x23 19x46

9^{ème} temps:

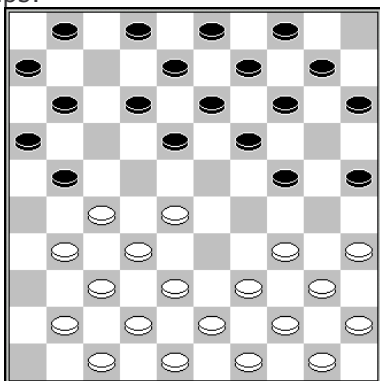

31-26 perd encore sur 15-20 26x17 11x31 37x26 18-22 28x17 12x21 26x17 24-29 34x23 19x46

18^{ème} temps:

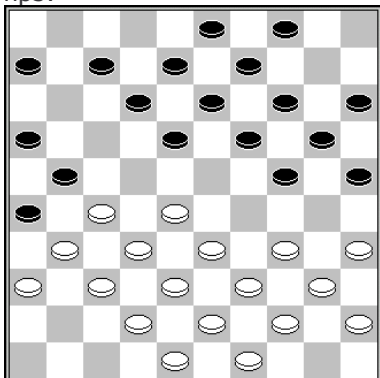

Les blancs pouvaient pionner par 27-22 18x27 31x22 puisque 12-18 serait sanctionné par 28-23 19x17 37-31 26x28 33x2! La dame ne peut être reprise.

19^{ème} temps: trait aux noirs

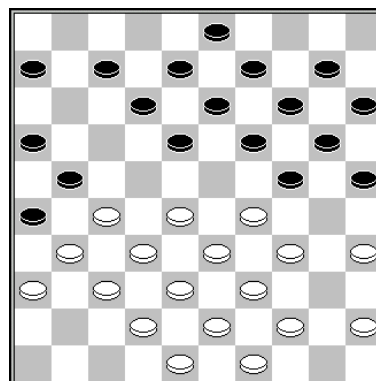

Les Noirs avaient envisagé la suite 7-11 44-40 12-17 mais les blancs gagnent un pion sur la suite 28-23 19x28 32x12 21x41 36x47 26x37 12x21! 16x27 42x22 B+1

D'où le choix 24-30, laissant la possibilité aux blancs de pionner en 22 qui aurait été une bonne suite, contraignant les noirs à un encerclement.

21^{ème} temps: trait aux noirs

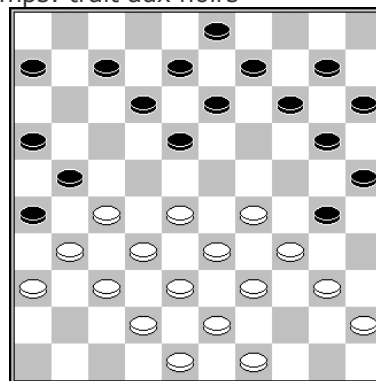

18-23 motivé par deux raisons : La prise 28x19 13x24 serait avantageuse aux noirs. Et l'autre prise enlève le pion 28 et menace de percer 32. Enfin elle interdit la sortie 27-22.

30^{ème} temps trait aux blancs :

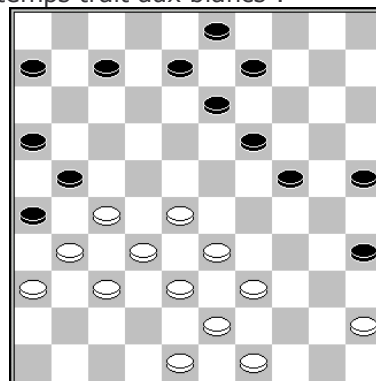

45-40 35x44 49x40 ? laisse un deux pour deux avec passage à dame gagnant.

Interclubs 2005 - 2006 seconde journée: *Dominique Thiney***Deuxième damier :**

Eddy Balavoine – Laura Rivellini 2-0

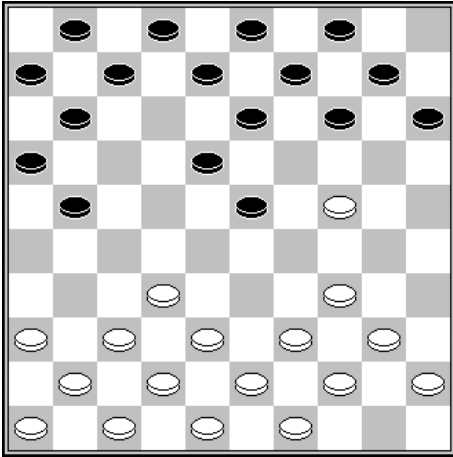
9^{ème} temps : trait aux noirs

7-12 ? 24-19, 32-27 B+1

Quatrième damier :

Alain Ngassa- Bensafia Yohann

2-0

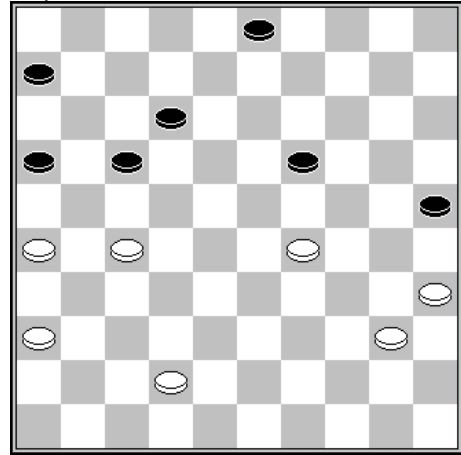
44^{ème} temps : trait aux noirs

Les noirs tombent dans le piège ! 3-8 ? 26-21, 36-31, 40-34, 35x2 B+

Troisième damier :

Florian Dautremepuis -Jacky Bruyant 1-1

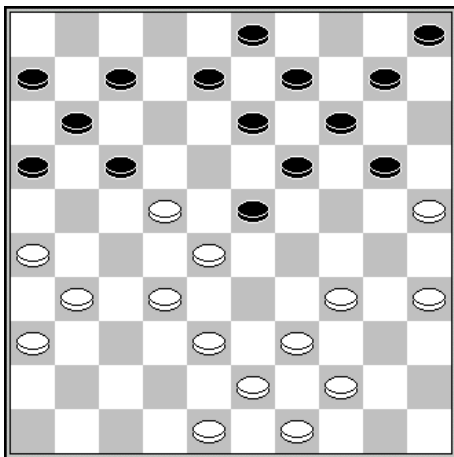
23^{ème} temps : Trait aux blancs après 10-15 ?

Il existe à cet instant un coup de dame :
32-27, 44-40, 26x17, 39-33, 35x4 combinaison
qui donne une dame, contre deux pions. La prise
de la dame devra s'envisager alors par 7-11
puis 5-10 et 19-24, 15x17, 11x22 égalité 8x8.
L'échéance peut être retardée par 31-27 22x31
36x27 11-17 ! suivi de 13-18 direct ou 5-10 ,

19-24 qui a l'avantage de développer le pion 5.

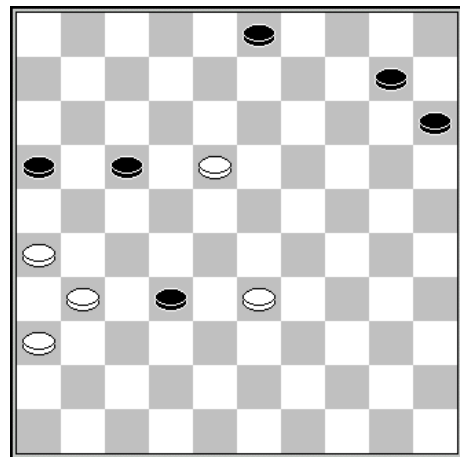
39^{ème} temps trait aux noirs49^{ème} temps

Les noirs ont un gain immédiat avec 10-14

a) si 18-13 14-20 B+

b) si 33-29 32-38 passage à dame gagnant

Divertissements: *par Daniel Floury*

Amusons-nous un peu

Entrant des problèmes sur mon ordinateur, une question m'est venue à l'esprit

1) Combien de dispositions différentes de pions d'une même couleur peut-on réaliser sur une rangée de cinq cases?

Un petit moment de réflexion m'ayant permis de répondre à cette question son corollaire s'est immédiatement présenté:

2) Combien peut on en réaliser si on dispose des pions des deux couleur?

Satisfait d'avoir su répondre à ces questions, j'ai continué dans le même esprit:

3) Si au début de la partie au lieu de disposer vos vingt pions blancs et noirs de façon classique on les plaçait sur le damier de façon aléatoire, combien de possibilités aurait-on?

Effrayé par l'énormité du nombre et sachant que cela ne correspond à rien, j'ai transposé la question dans le milieu de partie à dix contre dix puis je me suis dit de manière complètement arbitraire que peut-être une seule de ces positions sur un million était susceptible de se présenter en partie.

4) Combien cela en fait-il à étudier?

Solutions du N°242:

N°242-01 1.24-19 13x24 2.33-29 24x33 3.39x8 3x12 4.27-21 16x27 5.31x4

N°242-02 1.24-20 15x33 2.39x10 5x14 3.27-21 16x27 4.31x4

N°242-03 1.49-44 40x49 2.32-27 49x21 3.26x17 B+1

N°242-04 1.17-11 29x40 2.11x2 34x43 3.25x34 40x29 4.2x40

N°242-05 1.16-11 27x7 2.47-42 38x47 3.49x18 12x45 4.30-24 47x20 25x1

N°242-06 1.11- 7 1x12 2.21-16 12x21 3.28-23 19x37 4.40-34 21x43 5.34x 3 43x34 6. 3x 9 4x13 7.15x 4

N°242-07 1.33-28 22x33 2.49-44 40x49 3.32-28 49x47 4.28x 8 47x16 5.34x 1 3x12 6. 1x38 16x43

N°242-08 1.29-24 37x46 2.25-20 22x31 3.28-22 46x29 4.34x 1 15x24 5. 1- 6 17x28 6. 6x 3

N°242-09 1.37-32 28x48 2.41-37 22x42 3.29-23 18x49 4.24-19 13x35 5.45-40 35x44 6.46-41

Problème de P. LEYGUES Bulletin N°241

Nouvelle réponse de Gérard Rouge: 1.42-37 31x42 2.50-44 27x31 3.35-30 24x35 4.25-20 15x24 5.44-40 35x44 6.32-28 23x43 7.47x40 36x47 8.16-11 47x29 9.34x3 45x34 10.11-7 1x12 11. 3x2