

Bulletin Officiel de la L.R.N.P.

Journal régional sur le jeu de dames

Année 2005

Novembre

N°242

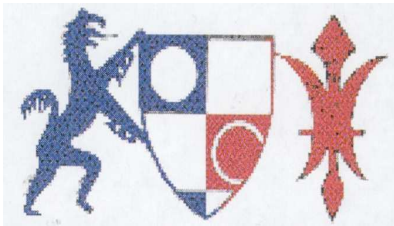

Sommaire:

Le coin aux problèmes	2
Blitz de Watrelos	3 4
Blitz de Watrelos	5
Histoire	6
Interclubs analyses J1	7 8 9
Interclubs Glisy C. d A.....	10
Interclubs résultats J2.....	11
Blitz de Watrelos	12 13
Nouvelles fédérales.....	14

EDITO



Chers lecteurs,

A l'approche de Noël, trois jeunes joueurs de la ligue, Julien Clément, Boris Darry et Alain Ngassa vont se rendre en Ukraine dans la ville de Dnieprodzerzinsk pour participer aux championnats du Monde. La participation de Julien et de Boris est prise en charge par la F.F.J.D. puisqu'ils représentent la France suite à leur titre de champion de France acquis à Lyon. Pour sa part, Alain a été désigné par le Cameroun et son voyage vient d'être financé à 100% par une subvention exceptionnelle de la municipalité de Glisy. Souhaitons à tous les trois un beau tournoi où la concurrence risque d'être rude. Dans l'attente, je vous invite à lire le bulletin qui consacre une large partie aux résultats des dix ans du blitz de Watrelos avec la première ronde de l'interclubs.

Jacky Bruiant

N°241-09

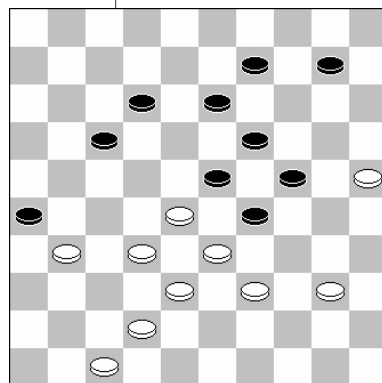

Le coin aux problèmes:

Exercices de base : *par Dominique Thiney*

N°242-01

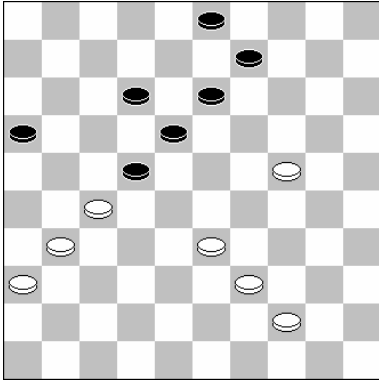

N°241-02

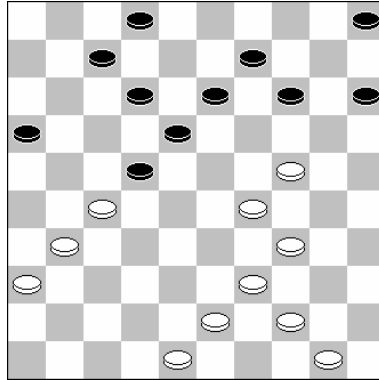

N°242-03

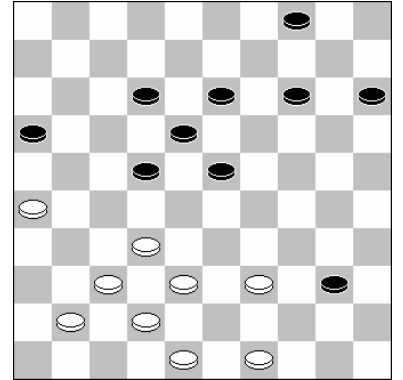

Problèmes de Roger OUTTERS (Hellemmes)

Les blancs jouent et gagnent

N°242-04

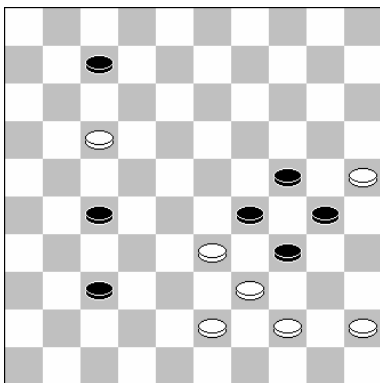

N°242-05

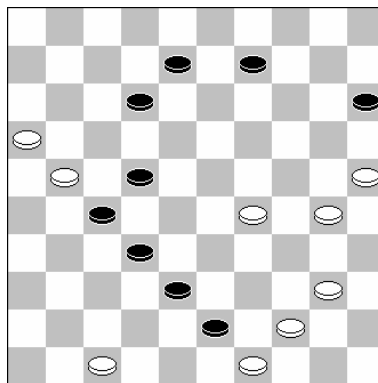

N°242-06

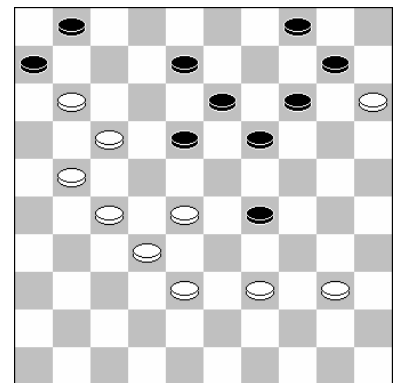

Problèmes de Gérard Rouge (Glisy)

Les blancs jouent et gagnent

N°242-07

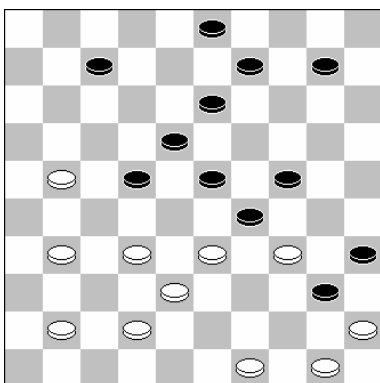

N°242-08

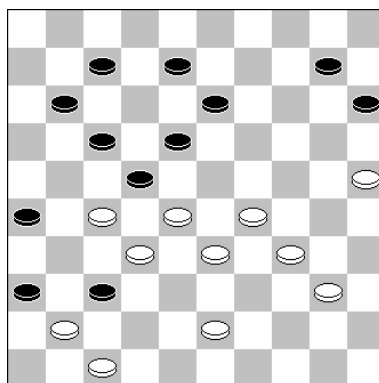

N°242-09

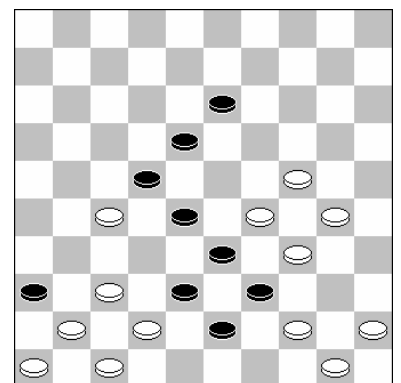

Blitz de Wattrelos, 10 ans, NDJOFANG rejoint KOUASSI dans les triples vainqueurs!



Les "Blitz" de Wattrelos est un spectacle unique en Europe qui au fil des ans est devenu un tournoi de renom. Il attire en moyenne une centaine de joueurs venant de tous les coins de la France, de la Belgique et des Pays-Bas mais également de l'Afrique.

Le principe de l'épreuve repose sur une succession de parties, dix-huit au total, dont la cadence est de 5 minutes + 3 secondes par coup de réflexion. L'apothéose intervient en fin de journée avec la retransmission des demi-finales et de la finale sur téléviseurs et grand écran. Ce tournoi est aussi l'occasion de faire découvrir à des amateurs non licenciés ce sport de réflexion en proposant deux séries pour eux, une dite catégorie "amateurs adultes" et l'autre "amateurs jeunes". Tous les participants repartent avec un lot.

En cette année exceptionnelle, 114 joueurs étaient présents pour une grande fête du jeu de dames ou encore pour " Le Rolland Garros du jeu de dames" comme l'a imagé le maire de Wattrelos, Dominique BAERT.

Durant cette merveilleuse journée qui comme chaque année commença avec le discours de bienvenue de Gilbert CHARLES, organisateur infatigable, le niveau de jeu atteignit des prouesses énormes avec une finale spectaculaire entre le sénégalais, Souleymane KEITA et le camerounais et tenant du titre, Jean-Marc NDJOFANG, C'est tout compte fait le Grand Maître Camerounais qui lors de la deuxième finale (la première s'est terminée par une remise) gagna sur une combinaison très belle et remporte le titre pour la 3ème année consécutive. Les demi-finalistes furent le français Oscar LOGNON, considéré comme le 3ème joueur français du moment, et Tommy MBONGO, jeune joueur camerounais et 3ème Junior Mondial en 2003. Cette année le premier remporta un chèque de 150€, le deuxième 120€, le troisième 80€ et le quatrième 50€.

En deuxième catégorie, la victoire est revenue à David HUREL, joueur de la Chapelle d'Armentières, devant Nicolas STORME, jeune joueur belge de Heule très prometteur et Georges ROMERO, joueur parisien.

Chez les Amateurs Jeunes, la victoire est revenue à Bryan KESTELOOT, jeune belge, devant Mickaël CARTON de Glisy et Keita DESMET.

Enfin chez les Amateurs Adultes, la victoire est revenue au sympathique Gérard DUPLOUY, membre du comité organisateur des "Blitz", devant Yann SECQ de Lille, et Christian NORET d'Arleux.

Cette année exceptionnelle fut aussi l'occasion pour Gilbert CHARLES de rendre hommage à la municipalité de Wattrelos et son maire, Dominique BAERT, à la FFJD, la LRNP, l'Amicale Laïque du Centre de Wattrelos,

le Conseil Régional du Nord-Pas de Calais, le Conseil Général du Nord, aux entreprises DAMART, JOURS HEUREUX, E. LECLERC, aux sociétés DOUTRELON (informatique) et ALEX-ECHO (animation). De plus, il n'allait pas oublier les fameux membres de l'équipe Organisatrice qui lors du vin d'honneur juste avant les demi-finales se sont vus remettre des présents.



Cette équipe est composée de madame et monsieur CHARLES, VANHOUTE, DUPLOUY, STOCK, DONNER, HILD, VERHELST, DAUTREMEPUS, BRIFFAUT, de mesdames FINEZ, et MEUNIER et de messieurs ECKOUTE et DUSART. A ces personnes ajoutons aussi tous les jeunes joueurs du club qui n'hésitent pas à mettre la main à la pâte pour installer et ranger la salle. Et enfin il remercia tout naturellement les arbitres, Ada DORGELO (Pays-Bas), Daniel MULLIER (Belgique) et Jacky BRUIANT (France).

En conclusion cette manifestation hors du commun dans le monde damiste a rencontré une fois de plus un remarquable succès mérité. Ceci est incontestablement dû à l'organisation rigoureuse et draconienne mise en place chaque année depuis maintenant dix ans par toute cette équipe solidaire, conviviale et efficace ! Comment ne pas souligner qu'ici à Wattrelos, rien ou presque n'est laissé au hasard et que le seul souci des organisateurs est d'améliorer chaque année ce tournoi de renom pour le plus grand plaisir de tous les participants. France 3 s'est déplacé spécialement pour filmer l'événement et montrer que Wattrelos méritait bien son titre de meilleur club formateur Français. Ce tournoi restera comme un grand événement damiste et un fer de lance de la promotion du jeu de dames dans l'Hexagone comme en attestent les nombreux messages de sympathie et de joie délivrés à l'issue de la remise des prix.

Deux chiffres significatifs : près de 400 joueurs différents ont déjà participé à cette épreuve depuis la 1ère édition, et, un taux de satisfaction de 95 % a été relevé chez les participants le jour du 10ème anniversaire suite à un sondage effectué ce jour-là sur 16 points qualitatifs différents ! A n'en pas douter, La prochaine édition promet encore de grandes sensations et bien heureux sont ceux qui auront la chance d'y être !

Renseignements complémentaires, photos et vidéo sur le site du club : <http://damierwattrelos.free.fr/>

Par Thomas Lemaire

Blitz Wattlelos, Les tableaux synoptiques de l'épreuve: *thomas Lemaire*

Phase 1 : Première Catégorie

POULE A													
N°	NOM Prénom	1	16	33	32	17	49	48	64	Pts	Depart	SB	Classt
1	NDOFANG Jean-Marc	2	2	2	2	2	2	2	2	14		84	1
16	RAMASSAMY Albert	0	2	2	2	2	2	2	2	12		60	2
33	VILLAEYS Alan	0	0	2	0	2	2	2	2	8	V	30	3
32	VIDAL Jean-Luc	0	0	0	2	2	2	2	2	8	D	28	4
17	MINAUX Serge	0	0	2	0	1	2	2	7			26	5
49	FABECK Jean Claude	0	0	0	0	1	2	1	4			12	6
48	MENU Pierre	0	0	0	0	0	2	2				2	7
64	BOTTE Philippe	0	0	0	0	0	1	0	1			4	8

POULE B													
N°	NOM Prénom	18	2	31	34	15	47	63	50	Pts	Depart	SB	Classt
18	ADIATU Ibrahim	2	1	2	2	2	2	2	2	13		74	1
2	KOUAME Maxime	1	2	2	1	2	2	2	2	12		68	2
31	TODESCHINI Jérôme	0	0	2	2	2	2	2	2	10		42	3
34	JAUFFRIT Pascal	0	0	0	2	2	1	2	7		V	25	4
15	DUSART Cedric	0	1	0	0	2	2	2	7		D	26	5
47	BRASKAMP Julien	0	0	0	0	0	2	1	3		V	7	6
63	ROLAIN Yves	0	0	0	1	0	0	2	3		D	9	7
50	HILD Bruno	0	0	0	0	0	1	0	1			3	8

POULE C													
N°	NOM Prénom	3	14	19	35	30	46	51	62	Pts	Depart	SB	Classt
3	LOGNON Oscar	2	2	2	2	2	2	2	2	14		84	1
14	D'ALMEIDA Jean	0	2	0	2	2	2	2	2	10	V	48	2
19	FAUCHER Stéphane	0	0	2	2	2	2	2	2	10	D	44	3
35	MACHTELINCK Daniel	0	2	0	1	1	2	2	8			37	4
30	LEMAIRE Thomas	0	0	0	1	2	2	2	7			22	5
46	HENAUT Eric	0	0	0	1	0	2	1	4			13	6
51	VANHOUTE Quentin	0	0	0	0	0	2	2	2			2	7
62	FRANTZEN Gerard	0	0	0	0	0	1	0	1			4	8

POULE D													
N°	NOM Prénom	4	13	20	29	36	52	45	61	Pts	Depart	SB	Classt
4	KEITA Souleymane	2	2	2	2	2	2	2	2	14		84	1
13	DEMASURE Tijis	0	2	1	2	2	2	2	2	11		55	2
20	WOLLAERT Bryan	0	0	2	2	2	2	2	2	10		42	3
29	DUPOLOY Sébastien	0	1	0	1	2	2	1	7			31	4
36	LELEU Guillaume	0	0	0	1	2	2	0	5			19	5
52	DONNER François	0	0	0	0	0	1	2	3		V	9	6
45	BLANPAIN Igor	0	0	0	0	0	1	2	3		D	9	7
61	LEMAIRE Jacques	0	0	0	1	2	0	0	3		D	17	8

POULE E													
N°	NOM Prénom	5	28	12	21	44	37	53	60	Pts	Depart	SB	Classt
5	DELMOTTE Gilles	2	2	2	2	2	2	2	2	14		84	1
28	BABO Gilbert	0	2	2	2	2	2	2	2	12		60	2
12	CAMARA N'Famara	0	0	2	2	2	1	2	9			39	3
21	BLANPAIN Régis	0	0	0	2	2	2	2	8			26	4
44	DEKIMPE Wim	0	0	0	2	2	2	2	6			14	5
37	GUERBERT Christian	0	0	0	0	2	2	2	4			6	6
53	ROLAIN Mickaël	0	0	1	0	0	0	2	3			9	7
60	VERHELST Christophe	0	0	0	0	0	0	0	0			0	8

POULE F													
N°	NOM Prénom	6	27	11	22	54	38	43	59	Pts	Depart	SB	Classt
6	M'BONGO Tommy	2	1	1	2	2	2	2	2	12		68	1
27	LEMAIRE Maxime	1	2	0	2	2	1	2	10		V	60	2
11	SURANTYN Jean-François	1	0	2	1	2	2	2	10		D	54	3
22	DOMB Daniel	0	2	0	2	2	2	2	8			40	4
54	DARRY Boris	0	0	1	2	0	1	2	6			32	5
38	CLEMENT Julien	0	0	0	2	1	2	5				18	6
43	JENNES Luc	0	1	0	0	1	1	1	4			22	7
59	ROELENS René	0	0	0	0	0	0	1	1			4	8

POULE G													
N°	NOM Prénom	7	10	39	23	26	42	58	55	Pts	Depart	SB	Classt
7	SEKONGO Léopold	2	2	1	2	2	2	2	13			78	1
10	MOSTOVOY Georges	0	2	2	2	2	2	2	12			62	2
39	PIETERSHOVE Ludwig	0	0	0	2	2	2	2	8	4V		30	3
23	RUESINK Henk	1	0	2	0	2	2	1	8	3V		44	4
26	GAREL Stéphane	0	0	0	2	2	1	2	7			29	5
42	EGELS Freddy	0	0	0	0	2	2	2	4			8	6
58	MICHEL Xavier	0	0	0	0	1	0	2	3			9	7
55	LESNES Maurice	0	0	0	1	0	0	0	1			8	8

POULE H													
N°	NOM Prénom	8	24	9	25	57	40	56	41	Pts	Depart	SB	Classt
8	MARTIN Patrick	2	2	1	2	2	2	2	13			77	1
9	TAILLEPIERRE Romuald	0	2	0	2	2	2	2	10		V	46	2
24	VANHOUTE Gautier	0	0	2	2	2	2	2	10		D	48	3
25	PILLENIERE Cyrille	1	2	0	2	2	2	2	9			47	4
57	MACHTELINCK Kevin	0	0	0	2	1	2	2	7			12	5
40	STOCK Amandine	0	0	0	0	1	2	1	4			4	6
56	BOUVEUR Gérard	0	0	0	0	0	2	2				2	7
41	DEMEYER Andre	0	0	0	0	0	1	0	1			28	8

Phase 1 : Deuxième Catégorie

Poule A														
N°	NOMS	1	2	3	4	5	6	7	8	9	10	PTS	Dép	CLST
1	GRECIER Guilain	0	0	0	2	2	2	0	2	2	10			5
2	VERHELST Jacques	2	2	2	2	1	2	0	2	2	15			2
3	FINEZ Virginie	2	0	2	2	2	2	1	2	2	15			3
4	ROMERO Georges	2	0	0	2	2	2	2	2	2	14			4
5	DUSART Patrick	0	0	0	0	0	0	0	2	2	4			8
6	VANDAMME Jocelyn	0	1	0	0	2	1	0	2	2	8			6
7	HELLEQUIN Pierrick	0	0	0	2	1	0	2	2	7				7
8	STORME Nicolas	2	2	1	0	2	2	2	2	15				1
9	CHARLES Quentin	0	0	0	0	0	0	0	2	2				9
10	FEREDYE Antoine	0	0	0	0	0	0	0	0	0				10

Poule B														
N°	NOMS	1	2	3	4	5	6	7	8	9	10	PTS	Dép	CLST
1	LOOSVELT Julien	2	0	0	0	0	0	0	0	0	2			10
2	CARTON Patrick	0	0	0	0	1	0	0	2	2	5	2V		7
3	BONTE Robert	2	2	2	2	0	2	0	2	2	14	7V		1
4	RIVELLINI Laura	2	2	0	2	2	2	0	2	2	14	7V		2
5	DAUTREMEPUIS Florian	2	2	2	0	2	0	1	2	0	11			5
6	BENSAFIA Yohan	2	1	0	0	0	0	0	2	0	5	2V		8
7	MEUNIER Gaël	2	2	2	0	2	2	0	2	2	14	7V		3
8	HUREL David	2	2	0	2	1	2	2	1	2	14	5V		4
9	MAZZONI Jocelyn	2	0	0	0	0	0	1	2	5	2V			9
10	DELEBARRE Anthony	2	0	0	0	2	2	0	0	0	6			6

Phase 2 : Première Catégorie

Série 1 : POULE A																		
N°	NOM Prénom											Pts	Ph1	T	Depart	SB	Classt	
D1	KEITA Souleymane		1	1	2	2	2	2	2	2	12	14	26				68	1
A1	NDOFANG Jean-Marc	1		1	1	2	2	1	2	10	14	24					59	2
B2	KOUAME Maxime	1	1		1	1	2	2	2	10	12	22					58	3
E1	DELMOTTE Gilles	0	1	1		2	0	1	2	7	14	21					40	4
H1	MARTIN Patrick	0	0	1	0		1	1	2	5	13	18					25	5
G2	MOSTOVOY Georges	0	0	0	2	1		2	0	5	12	17					27	6
F2	LEMAIRE Maxime	0	1	0	1	1	0		1	4	10	14					25	7
C2	D'ALMEIDA Jean	0	0	0	0	0	2	1		3	10	13					14	8

Série 1 : Poule B																		
N°	NOM Prénom											Pts	Ph1	T	Depart	SB	Classt	
F1	MBONGO Tommy		1	1	1	2	2	2	2	11	12	23					64	1
B1	ADIATU Ibrahim	1		2	1	2	1	2	0	9	13	22	V				61	2
G1	SEKONGO Léopold	1	0		2	2	2	1	1	9	13	22	3V				55	3
C1	LOGNON Oscar	1	1	0		1	2	1	2	8	14	22	2V				48	4
E2	BABO Gilbert	0	0	0	1		2	2	0	5	12	17					26	5
A2	RAMASSAMY Albert	0	1	0	0	0		1	2	4	12	16	R2				24	6
D2	DEMASURE Tjjs	0	0	1	1	0	1		2	5	11	16	R2				31	7
H2	TAILLEPIERRE Romuald	0	2	1	0	2	0	0		5	10	15					37	8

Série 2 : Poule A																		
N°	NOM Prénom											Pts	Ph1	T	Depart	SB	Classt	
D3	WOLLAERT Bryan		1	2	2	0	2	2	1	10	10	20					66	1
G4	RUESINK Henk	1		2	2	0	2	2	2	10	8	18	4V				65	2
E3	CAMARA N'Famara	0	1		1	1	2	2	2	9	9	18	3V				49	3
F4	DOMB Daniel	0	0	1		2	2	2	2	9	8	17					45	4
H3	VANHOUTE Gautier	2	0	1	0		2	1	0	6	10	16					41	5
C4	MACHTELINCK Daniel	0	2	0	0	0		2	4	8	12	2V					28	6
A3	VILLAEYS Alan	0	0	0	0	1	2		1	4	8	12	1V				18	7
B4	JAUFFRIT Pascal	1	0	0	0	2	0	1		4	7	11					26	8

Série 2 : Poule B																		
N°	NOM Prénom											Pts	Ph1	T	Depart	SB	Classt	
F3	SURANTYN Jean-François		2	2	1	1	2	2	2	12	10	22					74	1
H4	PILLENIERE Cyrille	0		2	2	0	2	2	2	10	9	19	5V				54	2
B3	TODESCHINI Jérôme	0	0		2	2	1	2	2	9	10	19	4V				44	3
C3	FAUCHER Stéphane	1	0	0		1	2	1	2	7	10	17					38	4
D4	DUPOUY Sébastien	1	2	0	1		1	2	0	7	7	14	R1				51	5
E4	BLANPAIN Régis	0	0	1	0	1		2	2	6	8	14	R1				26	6
G3	PIETERSHOVE Ludwig	0	0	0	1	0	0		2	3	8	11					11	7
A4	VIDAL Jean-Luc	0	0	0	0	2	0	0		2	8	10					14	8

Série 3 : Poule A																		
N°	NOM Prénom											Pts	Ph1	T	Depart	SB	Classt	
A5	MINAUX Serge		1	1	2	0	2	2	2	10	7	17					57	1
D5	LELEU Guillaume	1		1	1	0	2	2	2	9	5	14	3V				49	2
E5	DEKIMPE Wim	1	1		0	2	1	2	1	8	6	14	2V				51	3
G6	EGELS Freddy	0	1	2		1	1	2	2	9	4	13					49	4
B6	BRASKAMP Julien	2	2	0	1		0	2	2	9	3	12	4V				55	5
F6	CLEMENT Julien	0	0	1	1	2		1	2	7	5	12	2V				40	6
H5	MACHTELINCK Kevin	0	0	0	0	0	1		2	3	7	10					9	7
C6	HENAUT Eric	0	0	1	0	0	0	0		1	4	5					8	8

Série 3 : Poule B																		
N°	NOM Prénom											Pts	Ph1	T	Depart	SB	Classt	
G5	GAREL Stéphane		2	2	0	0	2	0	2	8	7	15	4V				50	1
B5	DUSART Cedric	0		0	2	1	2	1	2	8	7	15	3V				53	2
C5	LEMAIRE Thomas	0	2		1	2	0	2	0	7	7	14					52	3
D6	DONNER François	2	0	1		2	1	2	2	10	3	13					61	4
H6	STOCK Amandine	2	1	0	0		1	2	2	8	4	12	R1				46	5
E6	GUERBERT Christian	0	0	2	1	1		2	2	8	4	12	R1				46	6
F5	DARRY Boris	2	1	0	0	0	0		2	5	6	11					28	7
A6	FABECK Jean Claude	0	0	2	0	0	0	0		2	4	6					14	8

Série 4 : Poule A																		
N°	NOM Prénom											Pts	Ph1	T	Depart	SB	Classt	
E7	ROLAIN Mickaël		2	0	1	0	2	2	2	9	3	12					57	1
B8	HILD Bruno	0		1	1	2	2	2	2	10	1	11	4V				57	2
D7	BLANPAIN Igor	2	1		0	2	2	1	0	8	3	11	3V				56	3
G8	LESNES Maurice	1	1	2		2	1	1	1	9	1	10					61	4
A7	MENU Pierre	2	0	0	0		1	1	2	6	2	8					36	5
C8	FRANTZEN Gerard	0	0	0	1	1		2	2	6	1	7					31	6
H7	BOUVEUR Gérard	0	0	1	1	1	0		1	4	2	6					27	7
F8	ROELENS René	0	0	2	1	0	0	1		4	1	5					29	8

Série 4 : Poule B																		
N°	NOM Prénom											Pts	Ph1	T	Depart	SB	Classt	
B7	ROLAIN Yves		2	1	2	0	2	1	2	10	3	13					66	1
G7	MICHEL Xavier	0		2	1	0	2	2	1	8	3	11	3V				50	2
F7	JENNES Luc	1	0		1	1	2	1	1	7	4	11	1V				48	3
D8	LEMAIRE Jacques	0	1	1		2	0	1	2	7	3	10					44	4
C7	VANHOUTE Quentin	2	2	1	0		2	0	2	7	2	9					53	5
E8	VERHELST Christophe	0	0	0	2	2		2	1	7	0	7					43	6
A8	BOTTE Philippe	1	0	1	1	0	0		2	5	1	6	V				34	7
H8	DEMEYER Andre	0	1	1	0	2	1	0		5	1	6	D				36	8

Phase 2 : Deuxième Catégorie

Poule A																
N°	NOMS	1	2	3	4	5	6	7	8	9	10	PTS	PHAS E1	TO-TAL	Dép	CLST
1	STORME Nicolas		2	1	0	2	2	2	0	2	2	13	15	28	6V	2
2	BONTE Robert	0		0	1	0	1	0	0	0	2	4	14	18		9
3	VERHELST Jacques	1	2		2	2	1	0	0	1	0	9	15	24	3V	5
4	RIVELLINI Laura	2	1	0		0	0	0	0	2	2	7	14	21		7
5	FINEZ Virginie	0	2	0	2		0	2	0	2	1	9	15	24	4V	4
6	MEUNIER Gaël	0	1	1	2	2		0	2	0	0	8	14	22		6
7	ROMERO Georges	0	2	2	2	0	2		2	0	0	10	14	24	5V	3
8	HUREL David	2	2	2	2	2	0	0		2	2	14	14	28	7V	1
9	GRECIER Ghislain	0	2	1	0	0	2	2	0		0	7	10	17		10
10	DAUTREMEPUS Florian	0	0	2	0	1	2	2	0	2		9	11	20		8

Poule B																
N°	NOMS	1	2	3	4	5	6	7	8	9	10	PTS	PHAS E1	TO-TAL	Dép	CLST
1	VANDAMME Jocelyn		2	0	0	2	0	2	0	2	2	10	8	18	5V	14
2	DELEBARRE Anthony	0		1	0	0	0	2	2	0	0	5	6	11	2V	18
3	HELLEQUIN Pierrick	2	1		1	2	2	2	0	2	2	14	7	21		11
4	MAZZONI Josselin	2	2	1		2	2	2	2	0	2	15	5	20		12
5	DUSART Patrick	0	2	0	0		1	2	0	0	2	7	4	11	3V	17
6	BENSAFIA Yohan	2	2	0	0	1		2	1	2	2	12	5	17		15
7	CHARLES Quentin	0	0	0	0	0	0		0	0	1	1	2	3	0V	20
8	CARTON Patrick	2	0	2	0	2	1	2		2	2					

Championnat de France 2005 à Bourges : par Eddy Balavoine

Lors d'une discussion au club , il m'a été présenté la position reproduite ci-dessous

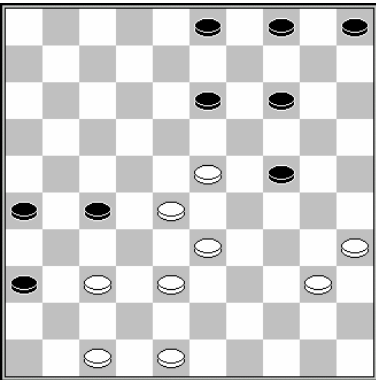

Partie: Villaeys Allan - Pinet Marc

La position se présente au 41e temps des noirs qui poursuivent par **41... 3-9?** et concèdent le gain de la partie aux blancs.

Et pourtant la situation est loin d'être défavorable aux noirs.

Retourner votre réponse à la rédaction pour parution dans le prochain bulletin.

Histoire: par Dominique Thiney

Le damier de Glisy tout récent club de jeu de dames de la Somme dispose d'une bibliothèque surprenante. Connaissez vous l'ancêtre de la revue « L' effort »? Il s'agit de « La revue française du jeu de dames ». Nous avons retrouvé des revues allant du n° 14 au n° 56 s'étalant de novembre 1933 à mai 1937. Le rédacteur de l'époque était Albert LECOCQ et la revue était éditée 36, rue Voltaire Le Havre. Ci dessous un échantillon de compositions de problémistes de la Somme, de la Picardie et du Nord.

Voici quelques problèmes proposés par E Duboille de Flixecourt, A. BUQUET de St QUENTIN, Marcel Vasseur d'Amiens.

E Duboille, Flixecourt

n°173 Nov 1933

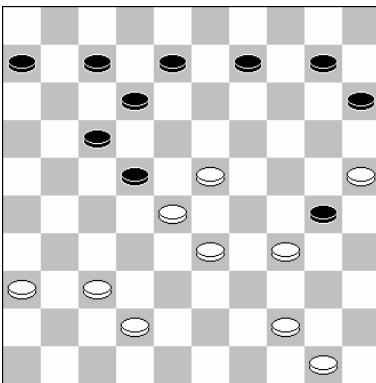

A Buquet, St Quentin

n° 196 Janvier 1934

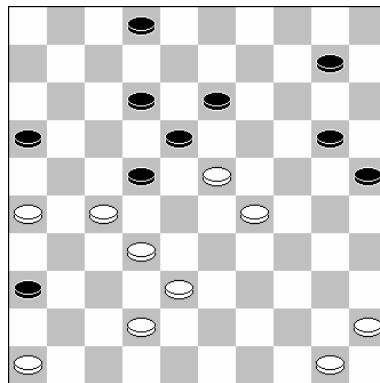

Marcel Vasseur

n° 198 Janvier 1934

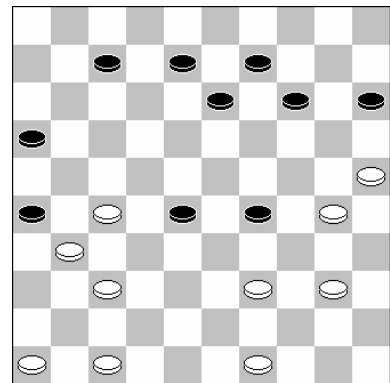

E Duboille, Flixecourt

N°260 Mars 1934

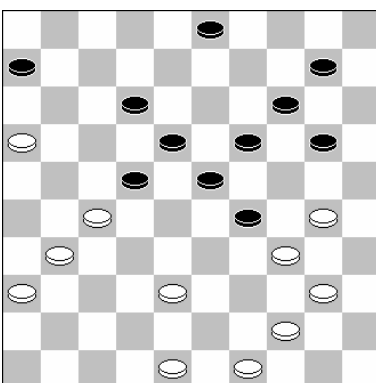

A Buquet, St Quentin

N° 263 Avril 1934

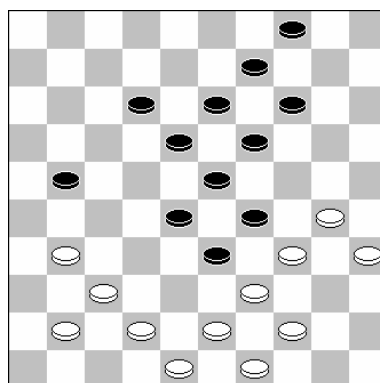

Marcel Vasseur

N° 205 Février 1934

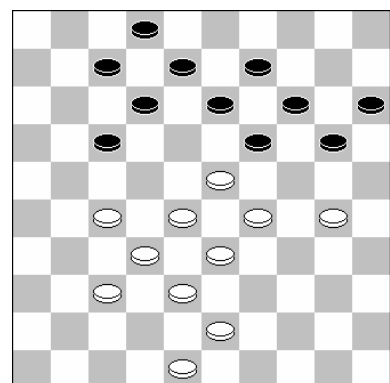

Amis lecteurs, j'attends vos solutions par email à jacky-bruiant@wanadoo.fr

ou par courrier à l'adresse suivante : Jacky Bruiant 2a rue Gabriel Péri Appt 8 80800 Corbie

Interclubs 2005 - 2006 première journée: par Jacky Bruiant

Rencontre Pelves – Arleux A

Damier 1: 2-0

Blanpain Régis (*Pelves*) – Descamps Laurent (*Arleux*)

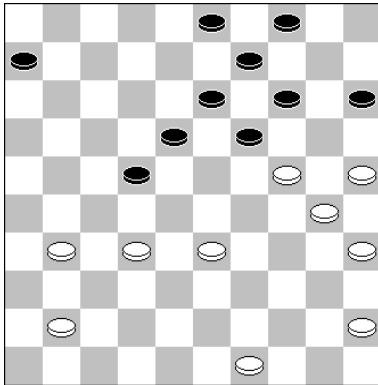

Les blancs viennent de jouer
37. 37-32

Et ils menacent le pion 22. La réplique naturelle est
37. ... 18-23
Laquelle se heurte à
38. 25-20 14x34
39.32-27 19x30
40.27x40 9-14
41.35x24 B+1

Damier 4: 2-0

Defossez Jacques – Blanpain Igor (*Pelves*)

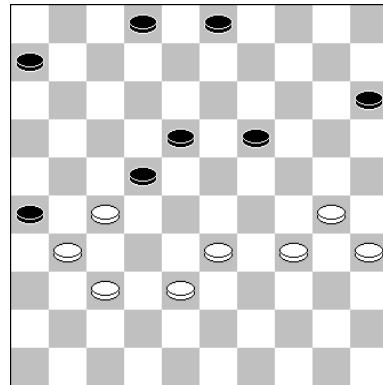

Dans cette position, les blancs jouent
43.38-32

Et les noirs pour empêcher l'attaque du pion 22 choisissent de jouer
43. ... 2-7
La meilleure défense était par 19-23 puis d'amener le pion 2 en renfort sur la case 11.
44.30-24 19x28
45.32x1 B+

Damier 2: 2-0

Duvauchelle Michel (*Arleux*) – Plantin Jean-Paul (*Pelves*)

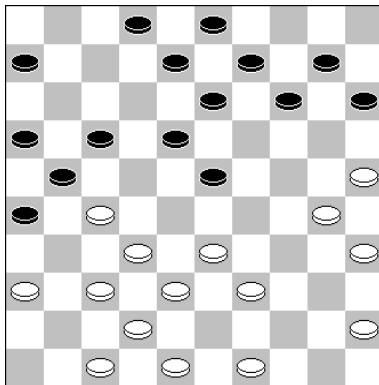

A cet instant Michel décide d'attaquer le pion 23 par

25.33-28 13-19
La défense choisie par les noirs s'avère mauvaise en raison de la combinaison suivante
26.28-22 17x28
27.39-33 28x39
28.37-31 26x28
29.38-33 21x32
30.33x4 B+

Damier 3: 0-2

Blanpain Maurice (*Pelves*) – Clément Julien

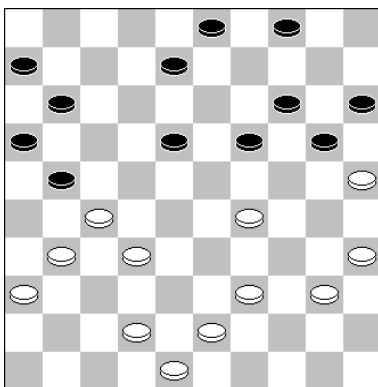

Les blancs jouent fautivement
30.40-34 19-24
Qui empêche la défense par 31. ... 18-23 32.29x18 24-30 33.35x24 20x47 N+. Ils sont contraints à perdre un pion par
31.29-23 18x40
32.35x44 N+1

Rencontre Heule A – Wattrelos C

Damier 3: Hanssens,A. (*Heule A*) - Lesnes,M. (*Wattrelos C*)

1.32-28 18-23 2.34-29 23x34 3.39x30 19-23 4.28x19 14x23 5.37-32 12-18 6.41-37 7-12 7.46-41 10-14 8.44-39 14-19 9.32-28 23x32 10.37x28 17-21 11.30-24 20x29 12.33x24 19x30 13.35x24 21-26 14.41-37 18-22 15.28x17 12x21 16.39-33 5-10 17.33-28 10-14 18.38-33 11-17 19.37-32 26x37 20.32x41 6-11 21.41-37 1-6 22.42-38 21-26 23.47-42 16-21 24.37-32 14-20 25.33-29 11-16 26.50-44 8-12 27.44-39 21-27 28.32x21 16x27 29.39-33 2-8 30.42-37 17-22 31.28x17 12x21 32.38-32 27x38 33.43x32 6-11 34.36-31 8-12 35.31-27 11-16 36.33-28 13-19 37.24x13 9x18 38.40-34 20-24 39.29x20 15x24 40.49-44 4-9 41.44-39

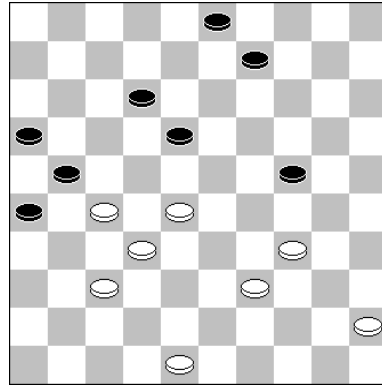

41... 9-13

Les deux suites suivantes s'orientent vers une remise.
Variante 1 41...24-29 42.34x23 18x29 43.39-34 29x40 44.45x34 12-18 45.34-29 3-8
Variante 2 41...9-14 42.45-40 14-19 43.39-33 18-23
42.39-33

Le pion noir 24 se trouve isolé et sur 42...12-17 43.45-40 17-22 44.28x17 21x12 la perte du pion est inéluctable.

42....3-8 43.45-40 13-19

Les blancs exécutent la combinaison gagnante
44.27-22 18x29 45.34x14 21-27 46.14-10 24-30 47.40-34 30x39 48.48-43 39x48 49.10-4 48x31 50.28-22 27x18 51.4x36 12-17 52.36-4 2-0

Interclubs 2005 - 2006 première journée: suite

Rencontre Bas Pays D'Artois – Hellemmes

Damier 1: Anglade,P.(B.P.A) - D'Almeida,J.(Hellemmes)

1.34-30 20-25 2.31-27 25x34 3.39x30 17-21 4.44-39 21-26 5.50-44 19-23 6.30-25 14-19 7.35-30 10-14 8.30-24 19x30 9.25x34 14-19 10.33-28 5-10 11.34-30 9-14 12.38-33 15-20 13.42-38 20-24 14.40-35 10-15 15.47-42 4-9 16.44-40 11-17 17.30-25 7-11 18.39-34

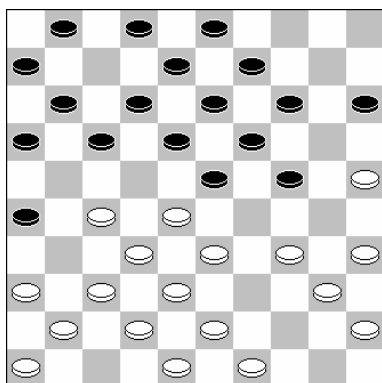

Les blancs viennent de livrer une combinaison simple.

18...17-22 19.28x17 11x31
20.36x27 24-30 21.35x24
19x28 0-2

Damier 2: Machtelincq,D. - Serniclay,G.

1.32-28 17-21 2.37-32 21-26 3.41-37 16-21 4.31-27 11-16 5.34-30 20-25 6.37-31 25x34 7.39x30 26x37 8.42x31 21-26 9.47-42 26x37 10.42x31 19-23 11.28x19 14x23 12.46-41 6-11 13.41-37 11-17 14.44-39 10-14 15.30-25 17-22 16.50-44 5-10 17.48-42 23-29 18.33x24 22-28 19.32x23 18x20 20.40-34 12-18 21.39-33 20-24 22.44-40 14-19

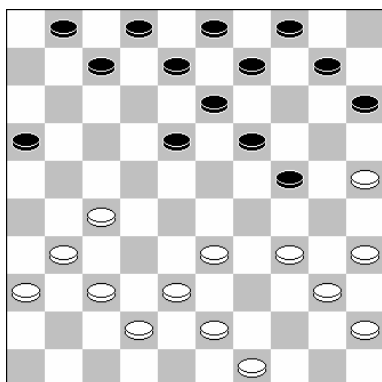

Position relevée par Toto sur le forum du club de Wattlelos. Les blancs effectuent une combinaison damante par:

23.27-21 16x27 24.31x22
18x27 25.38-32 27x47
26.37-31 47x29 27.34x5 9-14 28.5x30 13-19
29.30x13 8x19 B+1 puis 2-0

Rencontre Wattlelos A – Wattlelos B

Damier 4: Donner,F. (Wattlelos B) - Lemaire,T. (Wattlelos A)

1.32-28 18-22 2.37-32 12-18 3.41-37 7-12 4.34-30 20-25 5.30-24 19x30 6.35x24 14-20 7.39-34 20x29 8.34x23 18x29 9.33x24 22x33 10.38x29 10-14 11.42-38 1-7 12.47-42 13-18 13.32-28 16-21 14.38-33 14-20 15.42-38 9-13 16.44-39 21-26 17.37-32 26x37 18.32x41 17-21 19.50-44 11-17 20.41-37 21-26 21.37-32 17-21 22.46-41 7-11 23.41-37 11-16 24.40-34 12-17 25.44-40 17-22 26.28x17 21x12 27.33-28 18-22 28.28x17 12x21 29.32-28 4-9 30.38-32 21-27 31.32x21 26x17 32.43-38 8-12 33.38-32 2-8 34.37-31 17-22 35.28x17 12x21 36.48-42 8-12 37.39-33 21-26 38.42-37 12-17 39.33-28 9-14 40.28-22 17x28 41.32x23 14-19 42.23x14 20x9 43.31-27 5-10 44.29-23 6-11 45.49-43 10-14 46.34-30 25x34 47.40x29 11-17 48.43-38 14-19 49.23x14 9x20 50.38-33 13-18

51.33-28 3-8 52.24-19 8-12 53.45-40 17-21 54.37-32 12-17

Le trait est aux blancs qui décident de jouer

55.28-23

Est-il envisageable d'opter pour 55.29-23 18x29 56.19-13?

Le choix des blancs force la suite suivante

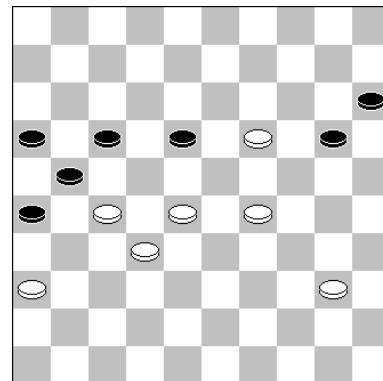

55... 26-31 56.23x12 17x8 57.27-22 21-27 58.32x21 16x18 59.36x27

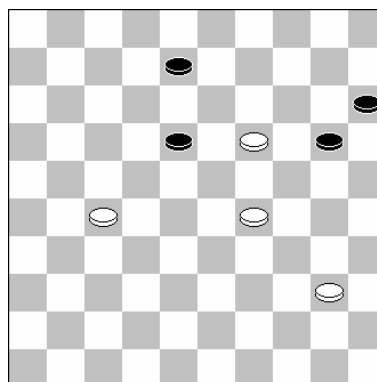

Les noirs subissent le jeu des blancs. Ont-ils le moyen d'obtenir le partage des points de la partie?

59... 8-12 60.27-21

Deux réponses semblent possibles

60... 20-25 qui empêche 19-14 à cause de 15-20 suivi de 20-24 et contraint les blancs à jouer

61.29-24 pour éviter la sortie

15-20 (nota 61.21-16 12-17 ne fait que retarder l'échéance de jouer 29-24)

61... 18-22

si 62.21-16 22-28 63.16-11 28-32 64.11-6 32-37 65.6-1 12-17=

si 62.19-14 22-28 63.14-9 28-32 64.9-3 32-38 65.3x17 38-42 =

L'autre option et celle adoptée par les noirs et qui mènent à leur défaite.

60...18-22 61.29-23 12-17 62.21x12 22-27 63.12-8 27-31 64.8-3

Si les noirs concèdent un second pion par 64... 31-37 65.3x25 37-42, les blancs pourront obtenir le gain par les pièces.

20-25 65.3-26 31-36 66.26-37 15-20 67.40-34 2-0

Interclubs 2005 - 2006 première journée: suite

Rencontre Wattrelos E – Wattrelos D

Damier 1: 0-2

Hellequin, P. (Watt. E) - Verhelst, C. (Watt. D)

21.39-33 ?

Soit le diagramme suivant avec la réponse des noirs

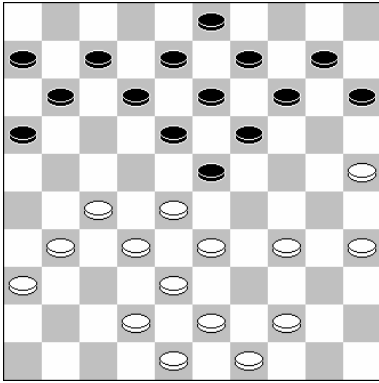

**21... 16-21 22.27x16 18-22
23.28x17 12x21 24.16x27
23-29 25.34x23 19x50 0-2**

Damier 2: 0-2

Feredye, A. (Watt. E) - Dautremepuis, F. (Watt. D)

**1.33-28 18-23 2.38-33 12-18 3.43-38 7-12 4.49-43 20-24
5.31-26 14-20 6.37-31 10-14**

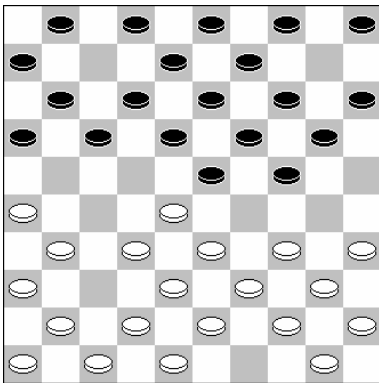

Dans cette position les blancs poursuivent généralement par 7.34-29 23x34 8.40x29 5-10

**7.42-37 24-29 8.33x24
20x29 9.47-42 ?**

Et les noirs effectuent le gain du pion par

9... 29-33!! 10.38x29 17-21 11.26x17 11x24

Rencontre Compiègne B – Compiègne A

Damier 1: 0 - 2

Ducos Norbert (Comp. B) - Minaux Serge (Comp. A)

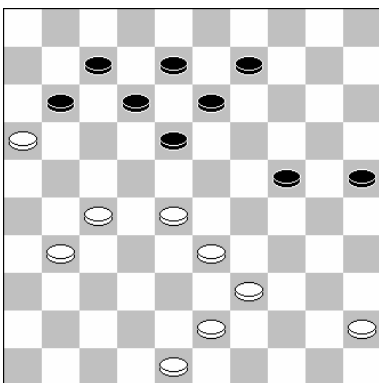

Les noirs viennent de jouer au 39e temps 4-9?

Les blancs pouvaient alors obtenir le passage à dame par

**40.28-23 18x49 41.31-26
49x21 42.26x6**

Et s'assurer ainsi le partage des points.

Damier 2: 0 - 2

Bury Igor (Comp. A) - Henaut Eric (Comp. B)

Les blancs jouent sur cette position

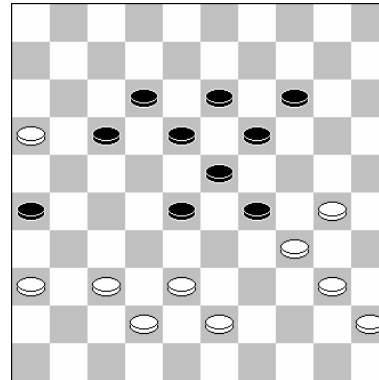

44.36-31

Et livrent aux noirs la combinaison suivante

**44...17-21 45.16x27 28-32 46.37x28 26x39
47.34x43 23x21**

Damier 4: 0 - 2

Lemaire, J. (Comp. A) - Pinet, M. (Comp. B)

Dans cette position, les blancs optent pour l'échange

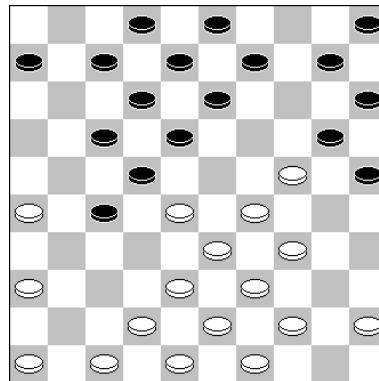

16.38-32 Qui livre une combinaison classique dans ce style de position très bien exploitée par les noirs.

**16...27x38 17.43x32
17-21 18.26x17
12x21 19.28x26 18-23
20.29x18 20x27
21.42-38 13x22**

Interclubs 2005 - 2006 première journée: Dominique Thiney

Rencontre Glisy - La Chapelle d'Armentières

le samedi 15 Octobre 2005 à Glisy

Premier damier :

Eddy Balavoine (*Glisy*) - Gérard Bouveur (*Ch. A.*) : 2-0

Début de partie bien maîtrisé par les blancs

Position au 23ème temps: trait aux blancs

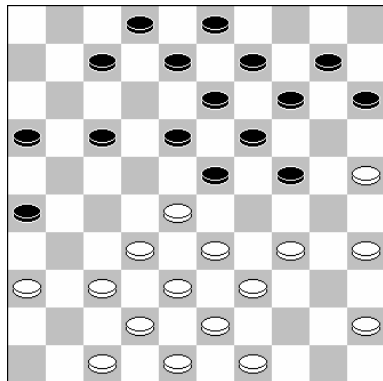

Les blancs exécutent la combinaison qu'ils avaient préparée. La dame sera reprise contre un pion. Les blancs concrétisent ensuite leur avantage numérique. Partie solide des blancs

Deuxième damier :

Jacques Verhelst (*Ch. A.*) - Gérard Rouge (*Glisy*) : 0-2

Le début de partie ressemble à un round d'observation. Les blancs installent un bon pion taquin au 28ème temps rapidement enlevé par les noirs. Au 35ème temps les blancs commettent une erreur de vision qui donne immédiatement le gain à l'adversaire..

Troisième damier:

Jacky Bruiant (*Glisy*) - Jean Duchaine (*Ch. A.*) : 2-0

Les noirs vont se perdre seuls. 17-21 au 16 ème temps s'avère faible.

18.41-36

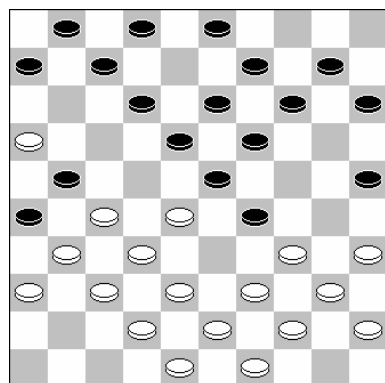

les noirs jouent naturellement

18... 12-17

les blancs gagnent le pion par

19.27-22 18x27 20.31x11
6x17 21.16x27

Quatrième damier :

David Hurel (*Ch. A.*) - Alain Ngassa (*Glisy*) : 1-1

32ème temps trait aux noirs : 20-25?

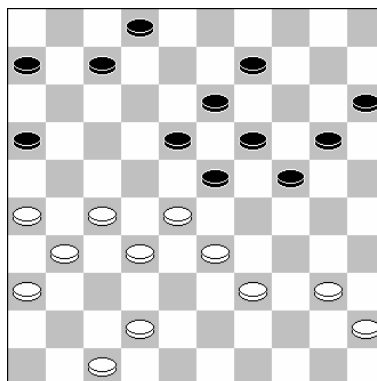

La combinaison à dame en 3 a échappé aux deux protagonistes. 27-21 16x29, 39-33 23x32, 40x3 si 32-37, 26-28 37x17, 3x21 B+ probablement. Il est possible aussi de poursuivre sur 32-37 avec 3-8 37x48, 8x35 et si 25-30, 35x27 48-39, 27-42 39x48, 47-42 48x37, 31x42 B+1 avec de grosses chances de gain.

36 ème temps: trait aux blancs:

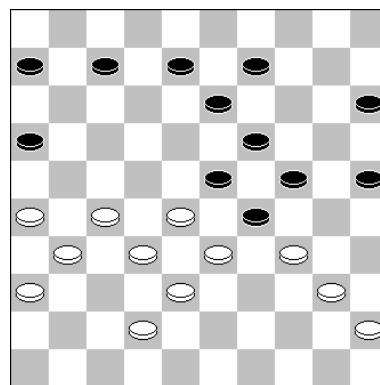

Les blancs laissent échapper une combinaison damante avantageuse. 27-21 16x27, 32x21 23x43, 34x1. Il est difficile d'envisager la bonne suite 43-49, 40-35 49x16, 31-27 16x47, 1-40 47x39, 40x9 B+

40 ème temps: trait aux noirs

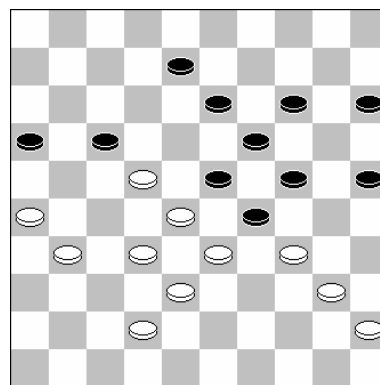

Les noirs réalisent la combinaison de la dernière chance qui leur permet d'assurer la remise. Ouf

Partie bien menée par les blancs. Au 34ème temps l'avancée noire 23-29 motivée par un tenté de faute aurait pu se retourner et donner le gain aux blancs.

Interclubs deuxième journée: *Thomas Lemaire*D
I
V
I
S
I
O
N

I

Loc.	Lille	Score	Vis.	Heule A
C.P	Nom du joueur		C.P	Nom du joueur
2078	D'ALMEIDA Jean	1-1	2097	DEMASURE Tijjs
1845	MACHTELINCK Daniel	0-2	1769	DEPAEPE Jimmy
1520	VERQUERRE Régis	1-1	1633	HANSSSENS Arthur
1319	MACHTELINCK Kévin	0-2	1586	DELEERSNYDER Christophe
		2-6		

Loc.	Wattrelos C	Score	Vis.	Wattrelos A
C.P	Nom du joueur		C.P	Nom du joueur
1956	CHARLES Gilbert	0-2	2102	SURANTYN Jean-François
1923	DUPLOUY Sébastien	1-1	1946	DELEU Vianney
1511	ROELENS René	0-2	1932	LEMAIRE Maxime
1416	DARRY Boris	2-0	1908	LEMAIRE Thomas
		3-5		

Loc.	Arleux A	Score	Vis.	Wattrelos B
C.P	Nom du joueur		C.P	Nom du joueur
1904	DESCAMPS Laurent	2-0	1858	VILLAEYS Alan
1839	DUVAUCHELLE Michel	1-1	1748	STOCK Amandine
1804	CLEMENT Julien	2-0	1681	BRASKAMP Julien
1580	DUDZINSKI Bruno	1-1	1654	VANHOUTE Quentin
		6-2		

Loc.	Pelves	Score	Vis.	Pas Pays d'Artois
C.P	Nom du joueur		C.P	Nom du joueur
2029	PLANTIN Jean-Paul	2-0	1703	SERNICLAY Gérard
2028	BLANPAIN Régis	2-0	1661	LABIS Albert
1878	BLANPAIN Maurice	1-1	1626	HECQUET Michel
1694	BLANPAIN Igor	1-1	1608	WAEGEMACKER Joël
		6-2		

D
I
V
I
S
I
O
N

Loc.	Wattrelos D	Score	Vis.	Glisy
C.P	Nom du joueur		C.P	Nom du joueur
1503	VERHELST Christophe	0-2	1833	THINEY Dominique
1342	RIVELLINI Laura	0-2	1811	BALAVOINE Eddy
1339	DAUTREMELPUIS Florian	1-1	1723	BRUIANT Jacky
895	BENSAFIA Yoann	0-2	1668	NGASSA Alain
		1-7		

Loc.	Compiègne B	Score	Vis.	Wattrelos E
C.P	Nom du joueur		C.P	Nom du joueur
1683	HENAUT Eric	2-0	1483	DUSART Patrick
1673	LEROUX Eric	2-0	NC	VANDAMME Josselin
1573	FLOURY Daniel	1-1	NC	HELLEQUIN V. Pierrick
1283	DHONDT Jacques	2-0	NC	RIVELLINI Duncan
		7-1		

I
I

Loc.	Compiègne A	Score	Vis.	Arleux B
C.P	Nom du joueur		C.P	Nom du joueur
2073	MINAUX Serge	2-0	1708	DEFOSSEZ Jacques
1721	BURY Igor	2-0	1481	BOTTE Philippe
1571	BANNERY Jean-Pierre	2-0	1406	SARPAUX Yves
1494	LEMAIRE Jacques	1-1	NC	NORET Christian
		1-7		

Loc.	La Chapelle	Score	Vis.	Heule B
C.P	Nom du joueur		C.P	Nom du joueur
1577	BOUVEUR Gérard	2-0	1885	DEMASURE Bert
1408	VERHELST Jacques	0-2	1173	HANSSSENS Anthon
1284	DUCHÉINE Jean	0-2	1165	STORME Nicolas
1230	HUREL David	0-2	NC	DE COKERE Hein
		6-2		

Blitz Wattlelos, Les tableaux synoptiques de l'épreuve: *thomas Lemaire*

Phase 3 : Première Catégorie

Série 1 : POULE A																			
N°	NOM Prénom									Pts	Ph2	T	Depart	SB	Classt				
A1	KEITA Souleymane									1	1	0	1	3	26	29		26	2
A2	NDOFANG Jean-Marc									1	2	2	1	6	24	30		32	1
A3	KOUAME Maxime									1	2	2	0	5	22	27		27	5
A4	DELMOTTE Gilles									0	1	0	0	1	21	22		13	8
B1	M'BONGO Tommy	1	1	1	2					5	23	28	1V	28				28	4
B2	ADIATU Ibrahim	1	0	0	1					2	22	24		23				23	7
B3	SEKONGO Léopold	2	0	0	2					4	22	26		25				25	6
B4	LOGNON Oscar	1	1	2	2					6	22	28	2V	28				28	3

Série 1 : Poule B																			
N°	NOM Prénom									Pts	Ph2	T	Depart	SB	Classt				
A5	MARTIN Patrick									2	0	1	2	5	18	23	2V	33	10
A6	MOSTOVOY Georges									0	2	0	2	4	17	21	D	19	12
A7	LEMAIRE Maxime									0	0	0	2	2	14	16	1V	12	15
A8	D'ALMEIDA Jean									2	2	0	1	5	13	18		27	14
B5	BABO Gilbert	0	2	2	0					4	17	21	V	34				34	11
B6	RAMASSAMY Albert	2	0	2	0					4	16	20		23				23	13
B7	DEMASURE Tijis	1	2	2	2					7	16	23	3V	33				33	9
B8	TAILLEPIERRE Romuald	0	0	0	1					1	15	16	0V	13				13	16

Série 2 : Poule A																			
N°	NOM Prénom									Pts	Ph2	T	Depart	SB	Classt				
A1	WOLLAERT Bryan									0	2	2	2	6	20	26		38	2
A2	RUESINK Henk									1	2	1	0	4	18	22		31	5
A3	CAMARA N'Famara									0	2	2	1	5	18	23		17	4
A4	DOMB Daniel									2	2	2	1	7	17	24		21	3
B1	SURANTYN Jean-François	2	1	2	0					5	22	27		32				32	1
B2	PILLENIERE Cyrille	0	0	0	0					0	19	19		10				10	8
B3	TODESCHINI Jérôme	0	1	0	0					1	19	20		12				12	7
B4	FAUCHER Stéphane	0	2	1	1					4	17	21		25				25	6

Série 2 : Poule B																			
N°	NOM Prénom									Pts	Ph2	T	Depart	SB	Classt				
A5	VANHOUTE Gautier									0	0	2	2	4	16	20	2V	24	10
A6	MACHTELINCK Daniel									1	0	0	0	1	12	13	0V	9	16
A7	VILLAEYS Alan									2	0	2	2	6	12	18		34	12
A8	JAUFFRIT Pascal									0	2	0	0	2	11	13	1V	26	15
B5	DUPOLOY Sébastien	2	1	0	2					5	14	19		27				27	11
B6	BLANPAIN Régis	2	2	2	0					6	14	20	3V	43				43	9
B7	PIETERSHOVE Ludwig	0	2	0	2					4	11	15		14				14	13
B8	VIDAL Jean-Luc	0	2	0	2					4	10	14		16				16	14

Série 3 : Poule A																			
N°	NOM Prénom									Pts	Ph2	T	Depart	SB	Classt				
A1	MINAUX Serge									2	0	0	2	4	17	21	2V	24	3
A2	LELEU Guillaume									2	2	1	2	7	14	21	V	34	1
A3	DEKIMPE Wim									1	0	2	0	3	14	17	1V	22	6
A4	EGELS Freddy									2	0	0	2	4	13	17	2V	19	5
B1	GAREL Stéphane	0	0	1	0					1	15	16		25				25	7
B2	DUSART Cedric	2	0	2	2					6	15	21	3V	26				26	2
B3	LEMAIRE Thomas	2	1	0	2					5	14	19		37				37	4
B4	DONNER François	0	0	2	0					2	13	15		13				13	8

Série 3 : Poule B																			
N°	NOM Prénom									Pts	Ph2	T	Depart	SB	Classt				
A5	BRASKAMP Julien									1	2	2	2	7	12	19	D	31	10
A6	CLEMENT Julien									1	2	2	2	7	12	19	V	39	9
A7	MACHTELINCK Kevin									0	2	2	2	6	10	16		21	12
A8	HENAUT Eric									1	0	1	0	2	5	7		6	16
B5	STOCK Amandine	1	1	2	1					5	12	17		36				36	11
B6	GUERBERT Christian	0	0	0	2					2	12	14		15				15	13
B7	DARRY Boris	0	0	0	1					1	11	12		6				6	14
B8	FABECK Jean Claude	0	0	0	2					2	6	8		4				4	15

Série 4 : Poule A																			
N°	NOM Prénom									Pts	Ph2	T	Depart	SB	Classt				
A1	ROLAIN Mickaël									0	2	1	0	3	12	15	V	20	6
A2	HILD Bruno									1	1	0	0	2	11	13		15	7
A3	BLANPAIN Igor									2	0	1	1	4	11	15	V	30	4
A4	LESNES Maurice									0	1	0	1	2	10	12		23	8
B1	ROLAIN Yves	2	1	0	2					5	13	18		38				38	1
B2	MICHEL Xavier	0	1	2	1					4	11	15	D	30				30	5
B3	JENNES Luc	1	2	1	2					6	11	17		26				26	2
B4	LEMAIRE Jacques	2	2	1	1					6	10	16		26				26	3

Série 4 : Poule B																			
N°	NOM Prénom									Pts	Ph2	T	Depart	SB	Classt				
A5	MENU Pierre									2	2	2	0	6	8	14		34	9
A6	FRANTZEN Gerard									2	0	0	2	4	7	11	2V	32	12
A7	BOUVEUR Gérard									2	0	2	2	6	6	12		25	11
A8	ROELENS René									0	0	1	0	1	5	6		9	16
B5	VANHOUTE Quentin	0	0	0	2					2	9	11	1V	8				8	13
B6	VERHELST Christophe	0	2	2	2					6	7	13		36				36	10
B7	BOTTE Philippe	0	2	0	1					3	6	9		17				17	15
B8	DEMEYER Andre	2	0	0	2					4	6	10		24				24	14

Série Amateurs Adultes														
N°	NOMS	1	2	3	4	5	6	7	8	9	10	PTS	Dép	CLST
1	EXEMPT													
2	FREMAUX Monique			0	2	0	2	2	1	2	0	9		4
3	NORET Christian		2		2	0	2	2	0	2	2	12		3
4	MAZZONI Hervé		0	0		0	1	2	0	2	1	6		6
5	SECQ Yann		2	2	2		2	2	0	2	1	13		2
6	ROUX François		0	0	1	0		2	0	2	0	5		7
7	SOETE Rick		0	0	0	0	0		0	0	2	2	1VD	9
8	DUPOLOY Gérard		1	2	2	2	2	2		2	2	15		1
9	HILD Benoît		0	0	0	0	0	2	0		0	2	1VV	8
10	SIREJACOB Michel		2	0	1	1	2	0	0	2		8		5

Nouvelles Fédérales:

L'assemblée générale de la FMJD a eu lieu les 22 et 23 octobre 2005 à Amsterdam. L'assemblée a accepté la démission de Mr Shovkoplyas, président de la FMJD. Mr Ptitsyn(Russie) a été élu président de la FMJD.

Mr Pieter Hildering(Pays-Bas) a été confirmé au poste de vice-président exécutif. Quelques modifications statutaires ont eu lieu. Elles devraient permettre au vice-président exécutif d'assurer la direction de la fédération au quotidien. Le président devrait avoir un rôle honorifique et devrait aussi contribuer à la recherche des sponsors.

Il a été suggéré de remplacer le français par l'anglais comme langue officielle de la FMJD. Cette proposition a été repoussée grâce à l'action des délégations française, italienne, sénégalaise, camerounaise, guinéenne et malienne.

Les recettes de la FMJD se décomposent de la manière suivante:

subvention du gouvernement néerlandais : 56%

cotisations des fédérations nationales : 18%

frais d'inscription aux compétitions : 23%

Le comité directeur de la FMJD a accepté le 18 janvier 2005 les propositions du conseil technique de la FMJD relatives aux cadences normales.

Les cinq cadences retenues sont:

- 50 coups en 2h puis 25 coups par heure
- 50 coups en 2h puis 1h par joueur pour finir la partie
- 50 coups en 2h puis 30mn par joueur pour finir la partie
- 40 coups en 1h30 puis 1h par joueur pour finir la partie
- 1h 20 par joueur puis 1mn par coup

On peut donc utiliser n'importe laquelle de ces cadences pour les championnats de clubs, de ligues ou le championnat de France.

Solutions du N°241:

241-01: 1.34-29 23x34 2.40x20 14x25 3.28-23 19x39 4.38-33 39x28 5.32x14

241-02: 1.34-29 23x34 2.40x9 13x4 3.21-17 12x21 4.28-23 19x39 5.38-33 39x28 6.32x3

241-03: 1.28-22 17x39 2.21-17 12x21 3.38-33 39x28 4.32x5 21x41 5.5x46

241-04: 1.29-23 18x29 2.47-41 37x46 3.30-24 46x30 4.35x33 39x28 5.50x48 28-32 6.48-42

241-05: 1.33-28 22x42 2.30-24 20x29 3.32-28 23x41 4.34x3 45x34 5.3x7 2x11 6.48x46 17-22 7.31-27 22x31 8.26x37 11-17 9.46-41 17-22 10.37-32

241-06: 1.20-14 9x20 2.34-30 23x25 3.37-32 20x29 4.32x34 15-20 5.50-44 20-24 6.38-33 24-30 7.34-29

241-07: 1.29-23 18x29 2.48-43 14x32 3.47-42 37x39 4.49-44 32x40 5.35x4 13-19 6.4x31 19-23 7.31-22 23-29 8.22-39

241-08: 1.33-28 15x36 2.18-1 36x29 3.9x18 29x7 (a) 4.1x16 11-17

ou a)3...29x12 4.1x7 2x11 5.28-22 11-16 6.22-17

241-09: 1.40-34 26x48 2.28-22 17x37 3.33-28 23x43 4.34x3 43x34 5.3x45 48-37 6.47-42 37x48 7.45-34 48x30 8.25x34

Problème de P. LEYGUES

Réponses reçues de Serge Minaux et de Mickaël Carton

1.42-37 50-44 2.35-30 25-20 3.4-40 32-28 4.47x40 16-11 5.24x3 11-07 6. 03x02 B+