

Bulletin Officiel de la L.R.N.P

Journal régional sur le jeu de dames

Année 2005

Janvier

N°234

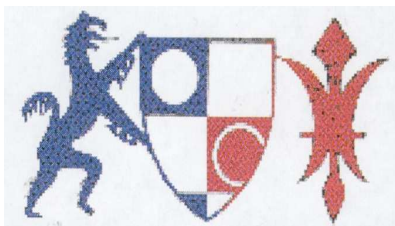

EDITO



Lors de la consultation d'un ouvrage damiste ancien, Monsieur Xavier Michel a trouvé le diagramme ci-dessous dont la solution de ce petit problème vous est livrée sous sa forme littéraire

Solution publiée dans le Palamède 1843

Louvent croit son problème insoluble, il a tort ;
 Car je l'ai résolu, moi, qui ne suis pas fort !
 Je conviens toutefois que la tâche était rude ;
 Elle ma demandé trois quarts d'heure d'étude.
 De la borne vingt deux au numéro dix huit
 Je hasarde un pion, le voilà mort ... fuit !
 Celui du coin de gauche, à son tour, entre en scène,
 Et sur la route encore il succombe à la peine,
 Un pion, son voisin lui donne le trépas
 Et sautant, par dessus, vient à dame d'un pas
 Ce n'est pas tout, les blancs vont faire par malice,
 Malgré ceux déjà faits, un nouveau sacrifice ;
 Un des leurs se dévoue, il est venu s'offrir
 Au pion trente cinq qui n'a point à choisir.
 Les noirs en apparences, ont beau jeu, sont à l'aise,
 Eh bien ! N'importe avant de prendre leur essor
 Les premiers vont aux noirs rendre cinq pions encor !
 En effet, un soldat de la trente deuxième
 Avec son compagnon, le numéro vingt neuf,
 Jeune conscrit d'hier, tout novice et tout neuf
 Mais qu'un désir de vaincre, en ce grand jeu enflamme
 Fait prendre trois pions et bientôt va à dame ;
 Puis, quand son adversaire a jeté tout son feu
 Et sillonne la lice en détruisant son jeu
 Il court à droite, à gauche, en avant, en arrière
 Et du coup, six des noirs ont dû mordre la poussière !
 A quoi servent, voyez les bataillons nombreux ?
 La tactique suffit et l'emporte sur eux.

Sommaire:

Interclubs	2
Premier Pas du club de Glisy ..	3
Analyse Compiègne B Glisy	4
.....	5
.....	6
.....	7
.....	8
.....	9
Championnat du Pas Calais	10
.....	11
Championnat de Picardie	12
Classement National.....	13
Exercices	14

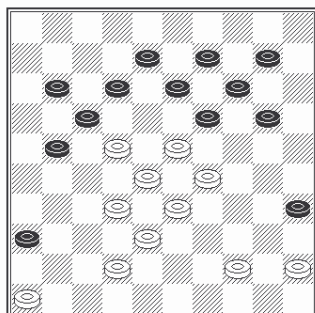

Problème dans le Palamède

La traduction chiffrée se trouve à la dernière page

Championnat par équipes de la L.R.N.P

Ronde 3: Janvier 2005

Division 1

Wattrelos B				3 - 5		Pelves				
Lic	Joueur	CP	Score	Lic	Joueur	CP	Score	Lic	Joueur	CP
1	1754	CHARLES Gilbert	1952	0 - 2	1034	BLANPAIN Régis	2015			
2	97104	DUFOUY Sébastien	1882	2 - 0	1031	PLANTIN Jean-Paul	1916			
3	1114	EGELS Freddy	1751	0 - 2	1027	BLANPAIN Maurice	1831			
4	97108	VILLAEYS Alan	1749	1 - 1	220	BLANPAIN Igor	1657			

Heule A				3 - 5		Hellemmes A				
Lic	Joueur	CP	Score	Lic	Joueur	CP	Score	Lic	Joueur	CP
1	2104	DEMASURE Tijts	2087	0 - 2	1101	DELMOTTE Gilles	2310			
2	1757	DEMASURE Bert	1890	2 - 0	1597	D'ALMEIDA Jean	2097			
3	0508	HANSENS Arthur	1635	0 - 2	2079	MACHTELINCK Daniel	1845			
4	1875	MULLIER Daniel	1547	1 - 1		MACHTELINCK Kevin	1245			

Wattrelos A				3 - 5		Arleux A				
Lic	Joueur	CP	Score	Lic	Joueur	CP	Score	Lic	Joueur	CP
1	1847	VANHOUTE Gautier	2163	1 - 1	2113	DESCAMPS Laurent	1930			
2	1964	SURANTYN Jean-François	2100	1 - 1	2105	LEMAIRE Maxime	1869			
3	1866	DELEU Vianney	1931	0 - 2	1079	DUVAUCHELLE Michel	1867			
4	1084	LEMAIRE Thomas	1906	1 - 1	1142	PLANTIN Mathieu	1828			

Félicitation à tous, les feuilles de rencontres sont lisibles. Attention il manque encore des numéros de licences !

	ARLA	WATA	HELA	WATB	PEL	HEUA	Pts	Pm-Pe
ARLA Arleux A		5 - 3	8 - 0F			4 - 4	8	10
WATA Wattrelos A	3 - 5			7 - 1	5 - 3		7	6
HELA Hellemmes A	0F - 8				6 - 2	5 - 3	6	-2
WATB Wattrelos B		1 - 7			3 - 5	6 - 2	5	-4
PEL Pelves		3 - 5	2 - 6	5 - 3			5	-4
HEUA Heule A	4 - 4		3 - 5	2 - 6			4	-6

Division 2

Compiègne A				7 - 1		Heule B				
Lic	Joueur	CP	Score	Lic	Joueur	CP	Score	Lic	Joueur	CP
1	1000	MINAUX Serge	2112	2 - 0	97145	DEPAEPE Jimmy	1790			
2	1163	BURY Igor	1733	2 - 0	97143	DELEERSNYDER Christophe	1561			
3	309	BANNERY Jean-Pierre	1569	1 - 1		GLORIEUX Mathias	1381			
4	1057	LEMAIRE Jacques	1514	2 - 0		STORME Nicolas	N.C			

Bas Pays d'Artois A				3 - 5		Wattrelos C				
Lic	Joueur	CP	Score	Lic	Joueur	CP	Score	Lic	Joueur	CP
1	1140	ANGLADE Philippe	1778	1 - 1	9841	STOCK Armandine	1696			
2	1198	SERNICLAY Gérard	1711	0 - 2	293	MENU Pierre	1659			
3	1132	LABIS Albert	1636	2 - 0	1117	LESNES Maurice	1634			
4		HECQUET Michel	1665	0 - 2	2323	HLD Bruno	1631			

Arleux B				5 - 3		Wattrelos D				
Lic	Joueur	CP	Score	Lic	Joueur	CP	Score	Lic	Joueur	CP
1	1708	DEFOSSEZ Jacques	1738	2 - 0	97106	VERHELST Christophe	1537			
2		CLEMENT Julien	1592	2 - 0	221	VANHOUTE Quentin	1519			
3	1969	DUDZINSKI Bruno	1572	1 - 1		DARRY Boris	1408			
4	1972	SARPAUX David	1474	0 - 2	9966	VANHOUTTE Arnaud	1207			

Attention sur la feuille de rencontre, il est indiqué un CP de 1639 pour Menu Pierre au lieu de 1659.

D'après Christian Limonche, Bruno Dudzinski, possède le numéro de licence 1969 et le numéro de licence 1670 appartient à Laurent Dudzinski (club d'Arleux)

Le CP de Depaepe Jimmy n'est pas de 1774 mais de 1790 et celui de Deleersnyder est de 1561 au lieu de 1535.

Les erreurs sont sans conséquences puisque l'appariement est correct!

	COMA	BPAA	WATC	HEUB	ARLB	WATD	Pts	Pm-Pe
COMA Compiègne A		3 - 5	5 - 3	7 - 1			7	6
BPAA Bas Pays d'Artois A	5 - 3		3 - 5		7 - 1		7	6
WATC Wattrelos C	3 - 5	5 - 3				7 - 1	7	6
HEUB Heule B	1 - 7				6 - 2	4 - 4	6	-2
ARLB Arleux B		1 - 7		2 - 6		5 - 3	5	-8
WATD Wattrelos D			1 - 7	4 - 4	3 - 5		4	-8

Division 3 A

La Chapelle d'Armentière				6 - 2		Wattrelos F				
Lic	Joueur	CP	Score	Lic	Joueur	CP	Score	Lic	Joueur	CP
1	1067	BOUVEUR Gérard	1543	2 - 0	1083	ROELENIS René	1530			
2	1840	VERHELST Jacques	1422	2 - 0		DAUTREMEPUS Florian	1357			
3	0228	DUCHÊNE Jean	1323	0 - 2		MEUNIER Gaël	N.C			
4	0236	HUREL David	1184	2 - 0		HELLEQUIN VANDALE Pierrick	N.C			

Hellemmes B				3 - 5		Wattrelos E				
Lic	Joueur	CP	Score	Lic	Joueur	CP	Score	Lic	Joueur	CP
1		VERQUIERRE Régis	1516	1 - 1	9836	DUSART Patrick	1449			
2	9770	DHAINAUT Charles	1438	0 - 2	292	FINEZ Virginie	978			
3		FIERET Anthony	N.C	2 - 0		BENSALIA Yoann	862			
4		BEDEZ Maxime	N.C	0 - 2		VANDAMME Josselin	N.C			

De nouveau, le déchiffrement des noms est pénible, voire impossible, surtout pour Christian Limonche qui ne pourra pas faire l'attribution des points pour les deux joueurs!

Les deux joueurs sont aussi responsables de la lisibilité de leur patronyme. Merci à Gilbert Charles d'avoir apporté la précision pour Pierrick

Division 3 B

Bas Pays d'Artois B				3 - 5		Compiègne B				
Lic	Joueur	CP	Score	Lic	Joueur	CP	Score	Lic	Joueur	CP
1	1199	WAEGEMACKER Joël	1604	0 - 2	9850	HENAUT Eric	1703			
2	2124	MATTELIN Jean	1469	1 - 1		LEROUX Eric	1679			
3	2125	PETITPREZ Pierre	1435	2 - 0	9982	FLOURY Daniel	1517			
4	98124	OLEK Christian	1412	0 - 2	401	DHONDT Jacques	1265			

Division 3A		LCA	WATE	HELB	WATF	Pts	Pm-Pe
LCA	La Chapelle Arm.		5 - 3	4 - 4	6 - 2	8	6
WATE	Wattrelos E	3 - 5		5 - 3	6 - 2	7	4
HELB	Hellemmes B	4 - 4	3 - 5		6 - 2	6	2
WATF	Wattrelos F	2 - 6	2 - 6	2 - 6		3	-12

Division 3B		GLI	COMB	BPA	Pts	Pm-Pe
GLI	Glisy		6 - 2	5 - 3	6	6
COMB	Compiègne B	2 - 6		5 - 3	4	-2
BPAB	Bas Pays d'Artois B	3 - 5	3 - 5		2	-4
					0	0

Premier Pas du Club de Glisy: *Par Dominique Thiney*

Le damier de Glisy renaît. La participation au championnat de France de Thiney Dominique en série Honneur A , membre de l'ex club du Damier Amiénois licencié au club de Compiègne ainsi que la participation d'une nouvelle recrue pleine de promesses Alain Ngassa , jeune joueur camerounais a été le facteur déclenchant du redémarrage du club de Glisy. Sous l'impulsion de Bernard Frain le club reprend des couleurs. Il a fait le rappel des anciennes valeurs du Damier Amiénois Gérard Rouge, Eddy Balavoine complétées des deux joueurs ayant participé au championnat de France.

Aussi Bernard Frain a inscrit cette équipe au championnat de Ligue Nord Picardie par Equipes. Le damier de Glisy participe dans la dernière série de la ligue opposée à La Couture et à Compiègne B. La quatrième équipe Desvres ayant déclaré forfait.

La première rencontre s'est déroulée à La Couture le samedi 9 octobre 2004. L'équipe du damier de Glisy était composée de Eddy Balavoine, Gérard Rouge, Alain Ngassa, et Bernard Frain.

Résultat : brillante victoire de Glisy.

La Deuxième rencontre a eu lieu à Compiègne le samedi 27 novembre 2004. On ne change pas une équipe qui gagne. Les mêmes joueurs se sont déplacés à Compiègne.

Résultat : brillante victoire de Glisy.

Les photos de nos champions

Alain NGASSA



Bernard Frain



Analyse Compiègne B - Glisy : Par Dominique Thiney

L'équipe de Glisy effectuait le déplacement à Compiègne ce samedi 27 novembre 2004. Au premier damier Eddy Balavoine conducteur des noirs était opposé à Marc Pinet, le fondateur du club de Compiègne. Au second damier Gérard Rouge avec les blancs rencontrait Eric Henaut tandis que Alain Ngassa se voyait conduire les Noirs contre Leroux Eric. L'excellent doyen du club fermait la marche au quatrième damier contre Daniel Flouiry damiste informaticien de Compiègne.

Voici ci-dessous l'analyse de ces quatre parties.

Premier damier

Blancs : Pinet Marc Noirs : Balavoine Eddy **1-1**

01.34-30 19-23 02.30-25 13-19 03.35-30 20-24
 04.40-35 08-13 05.32-28 23*32 06.37*28 18-23
 07.42-37 23*32 08.37*28 02-08 09.44-40 12-18
 10.47-42 07-12 11.50-44 01-07 12.41-37 17-21
 13.37-32 21-26 14.40-34 26*37 15.32*41 18-23
 16.42-37 23*32 17.37*28 12-18 18.34-29 07-12
 19.29*20 15*24 20.44-40 10-15

trait aux blancs :

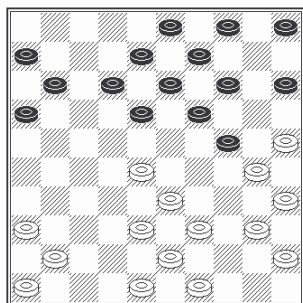

21.49-44?

Coup positionnellement très discutable. Il était préférable de développer par 41-37.

Le début de partie est équilibré. Les noirs ont pour principal souci de bien développer leur aile gauche. Bien que leur dernier coup 10-15 ne soit pas le plus adapté il n'y a pas encore de réelle faiblesse. Le jeu des blancs est bien équilibré : un centre solide, une aile droite qui menace le centre noir et une aile gauche à développer. Donc un jeu plus aisé que celui des noirs. Dans ce contexte 49-44 est une grosse erreur positionnelle qui n'est justifiée par aucune possibilité combinatoire autre que « d'interdire » 18-23 par 25-20(=).

21. ... 11-17 22.36-31 17-21 23.41-37 21-26
 24.37-32 26*37 25.32*41 06-11 26.41-37 11-17
 27.37-31 17-21 28.39-34 ?

trait aux noirs :

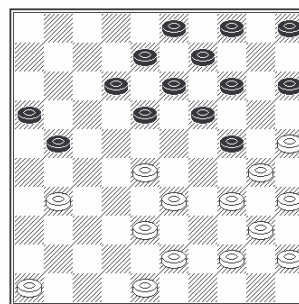

Au 21^{ème} temps le jeu était au moins plus facile pour les blancs. La position du diagramme est tout à l'avantage des noirs. En jouant 39-34 les blancs défont leur menace 35-30. Hors, la montée 18-23 est plus que dange-reuse, elle est gagnante !

Trois variantes :

- A) 18-23 29.31-26 après les prises N+1
- B) 18-23 29.48-42 x 30. x x32 31.42-38 ? et sur un temps de repos les noirs dament en 48 par 14-20,13-18 N+
- C) le clou ! 18-23 29.38-32 ? 21-27 ! 30.x22 , 23-29,13-18,3-8,x49 !!
- D) Que peuvent jouer les blancs sur 18-23 ? peut-être 34-29 si 23x32,38x27,21x32,29x20,15x24,43-39 menaçant de reprendre le pion, suivi du gambit momentané 14-20,13-18,18x38 avec l'espoir que l'immobilisation des trois pions blancs 31,46,48 soit suffisante pour le gain.

Devant les menaces de ce coup 18-23 fallait-il chercher autre chose ??

05-10 ??

laisse une combinaison par envoi à dame !!

29.28-22 18*36 30.25-20 14*25 31.46-41 36*47
 32.38-32 47*29 33.34*05 25*34 34.40*20 15*24

Analyse Compiègne B - Glisy : Par Dominique Thiney

trait aux blancs

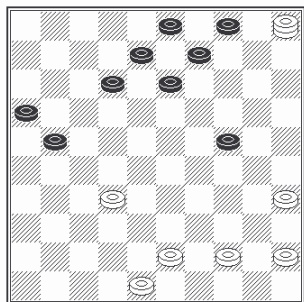

Les noirs compensent la dame par deux pions de plus.

35.32-27 21*32 36.05*46 12-18 37.43-38 18-22
38.44-39 22-27

trait aux blancs

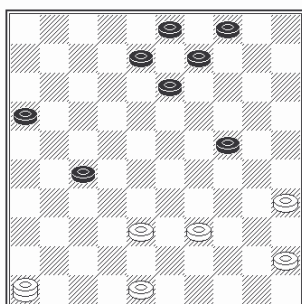

Les noirs ont réussi à créer un crochet!! la dame est reprise. Seul 46-19 empêche la reprise immédiate. Marc PINET sans doute trop riche en pions, donne généreusement le 3^{ème}.

39.35-30 24*35 40.46-37 27-31

Le plus extraordinaire est que les noirs n'osent pas profiter de l'aubaine 4-10, 9-13 assurait la prise de la dame, et le gain de la partie avec un pion de plus. Dans un élan de générosité Eddy BALAVOINE rend la monnaie à son adversaire !

41.37*26 13-19 42.26-37 19-24 43.38-33 04-10

Les noirs se réfugient dans la prise de la dame avec l'espoir que les blancs ne sauront pas profiter de leur pièce d'avance

44.37*05 09-14 45.05*02 16-21 46.02*30 35*24

trait aux blancs

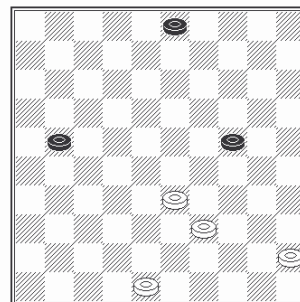

Comment obtenir le gain ? Il apparaît que la montée en 27 des noirs suivi du glissement du pion de la case 3 vers la case 26 est imparable d'autant qu'elle est accompagnée du renvoi 24-29 au moment opportun. Belle finale vue par Eddy Balavoine !

47.48-42 03-08 48.33-28 21-27 49.45-40 08-12
50.28-23 24-29 51.23*34 27-31 52.34-29 12-17
53.29-23 17-21 54.23-19 21-26 55.42-38 31-37
56.19-14 37-41 57.14-10

remise !!

commentaire :

Partie à rebondissements ou les deux joueurs refusent à tour de rôle de gagner !!

Nulle équitable

Analyse Compiègne B - Glisy : Par Dominique Thiney

Deuxième damier

Blancs : Rouge G - Noirs : Henaut E **2-0**

01.32-28 18-23 02.38-32 12-18 03.43-38 07-12
04.49-43 01-07 05.31-26 20-24 06.34-29 23*34
07.40*20 15*24 08.36-31 10-15 09.41-36 18-23
10.46-41 12-18

trait aux blancs

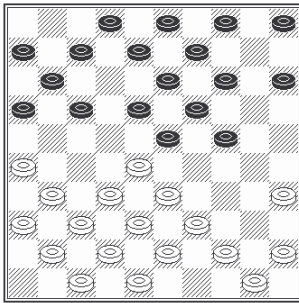

Analyse Compiègne B - Glisy : Par Dominique Thiney

trait aux noirs

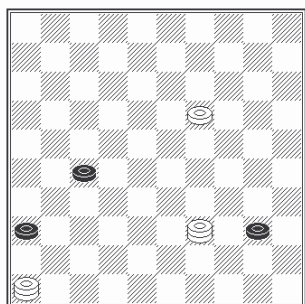

Pour aussi incroyable que cela puisse paraître, les blancs viennent d'offrir la remise aux noirs!!!
Manque de confiance de ceux-ci ? Ils ne profitent pas de l'ouverture 27-32 !
46x45, 36-41 remise inespérée.

65. ... 40-45
66.39-50 27-31 **2-0**

commentaire :

Malgré leur domination pendant toute la partie les blancs ne doivent le gain qu'au manque de vigilance de leur adversaire.

Troisième damier

Blancs :Leroux Eric - Noirs:Ngassa Alain **0-2**

01.32-28 20-25 02.37-32 17-21 03.31-26 19-23
04.28*19 14*23 05.26*17 12*21 06.41-37 10-14
07.46-41 21-26 08.33-28 05-10 09.28*19 14*23
10.39-33 07-12 11.44-39 01-07 12.50-44 10-14
13.34-29 23*34 14.40*29 14-20 15.44-40 11-17
16.40-34 07-11 17.45-40 02-07 18.49-44 17-22
19.36-31 04-10 20.41-36 11-17 21.47-41

trait aux noirs

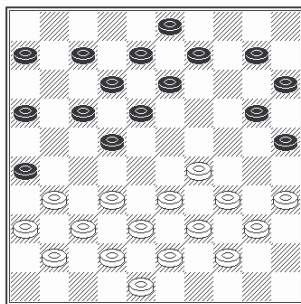

Bien que certains des choix des deux joueurs depuis le début semblent surprenants ils arrivent à une position de fin de début de partie sans qu'un avantage net se dessine.

A noter dans la position du diagramme une possibilité d'attaque pour les noirs :

17-21 dans le but de suivre par 21-27 ,x27 pour menacer le pion faible 37 était jouable. La combinaison :

32-27, 21x32,

37x17, 26x46,

36-31, 12x21,

29-24, 20x29,

34x1 pourrait tourner à l'avantage des noirs après la reprise de la dame blanche :

8-12,1x5, 13-19, 5x23, 46x19 : dame contre deux pions

21. ... 06-11
22.31-27 22*31 23.36*27 17-22 24.29-24 22*31
25.41-36 20*29 26.36*27 18-22 27.27*18 13*22
28.34*23 22-27 29.32*21 16*27 30.37-32 11-16
31.32*21 16*27 32.42-37 10-14 33.37-32

trait aux noirs

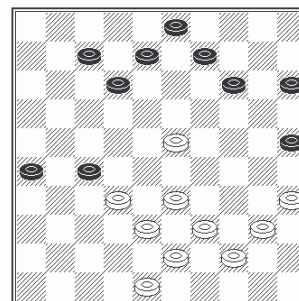

Manque de lucidité ? Les noirs pouvaient suivre par 27-31 avec un débordement inévitable.

33. ... 26-31 34.32*21 31-36

35.48-42 ! bien sûr

Le débordement n'est plus possible. Le don du pion s'avère inutile.

Analyse Compiègne B - Glisy : Par Dominique Thiney

37. 09-13 36.42-37 03-09 37.40-34 07-11
38.38-32 13-18
trait aux blancs

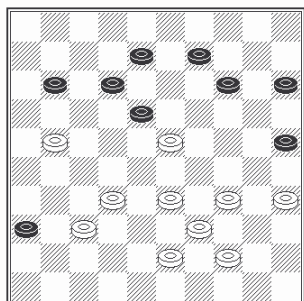

Bien qu'ayant une pièce de plus les blancs sont en difficultés. Leur position est un gruyère. Les noirs en profitent pour revenir dans la partie.

39.33-29 09-13

trait aux blancs

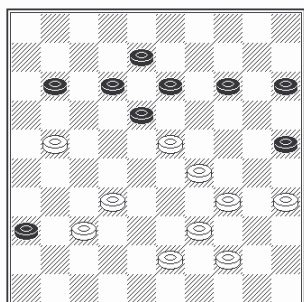

Les blancs sont menacés : le coup 43-38 est interdit par 12-17 avec, après l'envoi à dame, la prise 15x31 qui donne le gain aux noirs !

Les blancs sont obligés de tenir compte de la montée 14-20 instaurant la menace 20-24. Il faudrait aussi interdire 18-22. Le choix des blancs n'est pas simple.

40.34-30 25*34 41.39*30 18-22 42.43-38 22-27
43.29-24 27*16

trait aux blancs

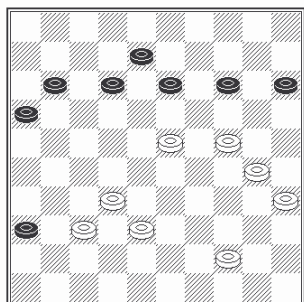

C'est maintenant les blancs qui sont en difficultés. Ils ont rendu le pion mais ce n'est pas suffisant pour assurer la remise. Ils doivent penser à la menace de débordement sur leur aile gauche. Un bon moyen d'écartier le danger serait : 24-19, x10 puis 32-27 prenant possession de la case 27.

44.23-19 14*23 45.24-20 15*24 46.30*28 12-18 ?

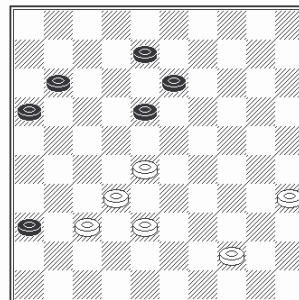

trait aux blancs

Les noirs ont joué trop vite 12-18 pour empêcher 35-30. Plus efficace était 16-21 pour 21-26, 26-31 et débordement très menaçant.

Les blancs ne réagissent pas ? 32-27 et ils ne peuvent plus perdre. Ils essaient de garder le coup de la girouette en réserve. Est-ce bien raisonnable ?

47.44-40 16-21 48.40-34 18-23 49.28*19 13*24
50.38-33 21-26 51.34-29 26-31 52.29*20 31*42

trait aux blancs

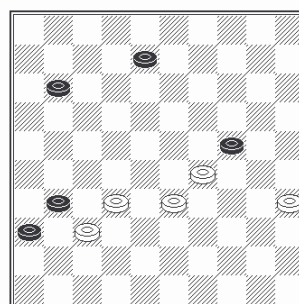

Les blancs ont la remise. La prise en 26 puis en 20 laisse de grosses chances d'annuler.

commentaire :

Finalement un gain bien heureux pour les noirs

Analyse Compiègne B - Glisy : Par Dominique Thiney

Quatrième damier

Blancs:Frain Bernard - Noirs:Floury Daniel 1-1

01.32-28 17-22	02.28*17 11*22
03.37-32 07-11	04.32-27 19-23
05.33-29 14-19	06.31-26 22*31
07.26*37 12-17	08.37-32 17-22
09.29-24 19*30	10.34*14 10*19
11.41-37 01-07	12.46-41 07-12
13.39-33 05-10	14.44-39 10-14
15.35-30 14-20	16.30-25 11-17
17.25*14 09*20	18.50-44 02-07
19.40-34 07-11	20.32-28 23*32
21.37*28 19-23	22.28*19 13*24
23.45-40 08-13	24.40-35 03-08
25.34-30 16-21	26.30*19 13*24
27.33-29 24*33	28.38*29 08-13
29.39-34 21-26	30.44-40 11-16
31.35-30 20-25	32.30-24 04-10
33.43-39 10-14	34.42-38 06-11
35.49-43 14-20	36.41-37 16-21
37.39-33 21-27	

trait aux blancs

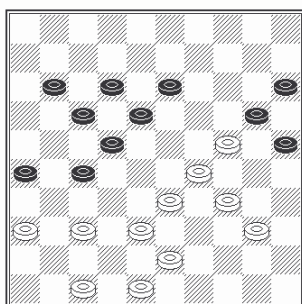

Dans la position du diagramme il était possible de continuer par 43-39 avec une position proche de la symétrie laissant à l'adversaire le choix de la suite. 47-42 laisse la combinaison qui s'avère être un tenté de faute.

Les noirs auraient pu opter par un bon coup positionnel avec le pionnage 27-31,x31 qui présageait un débordement plus qu'avantageux.

38.47-42 26-31	39.37*26 27-32
40.38*27 22*31	41.36*27 18-23
42.29*16 20*47	43.27-21 47-41
44.21*12 13-18	45.12*23 41*19
46.40-35 19-23	47.16-11 23*45
48.11-06 45-23	

Résultat

Le résultat final Glisy 6 Compiègne 2 ne reflète pas l'âpreté des combats. Glisy s'en sort très bien. Le score aurait pu être inversé.

trait aux blancs

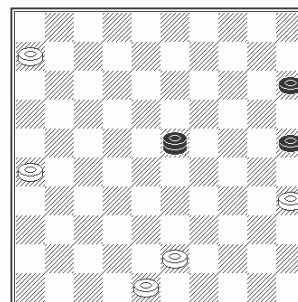

1-6 devait assurer le gain de la partie.

49.43-38 23-01	50.38-32 15-20
51.32-27 20-24	52.27-21 24-29
53.21-17 29-33	54.48-43 01-34
55.06-01 34*48	56.17-12 33-38
57.12-08 38-43	

remise.

commentaire :

La combinaison imaginée par les noirs les conduit à leur perte. Seule une petite inattention de leur adversaire leur donne le partage des points.

NDLR: bien que la rencontre entre Marc Pinet et Daniel Balavoine ait déjà fait l'objet d'une analyse dans le précédent bulletin, je trouvais normalement de conserver l'intégralité du travail de Dominique que je remercie pour sa contribution.

Championnat du Pas de Calais 2005 : Par Jean-Paul Plantin

1° JOURNEE A DESVRES, LE DIMANCHE 16 JANVIER 2005

la première journée du championnat du Pas-de-Calais 2005 s'est déroulée dans d'excellentes conditions dans l'ancienne gare de DESVRES , local du Damier Club et a réuni 12 participants en une seule série et selon le système Suisse dirigé par M. Blanpain Maurice

1° RONDE

ALBERT LABIS	-	PLANTIN JEAN-PAUL	: 0-2
IGOR BLANPAIN	-	ALEXIS MOMMEJA	: 2-0
CHRISTIAN BENARD	-	ACHILLE BEGUE	: 1-1
GERARD SERNICLAY	-	MICHEL HECQUET	: 0-2
STEPHANE MARTEL	-	MAURICE BLANPAIN	: 0-2

BENARD CHRISTIAN – ACHILLE BEGUE : 1-1

9°TB : DIAGRAMME CI-CONTRE : les B. laissent le coup de Croc ! meilleur était 46-41

...

9.31-26 ?? 24-29 ! 10.26x17 11x31 11.36x27 29-34 ! 12.40x29 23x25... N+1

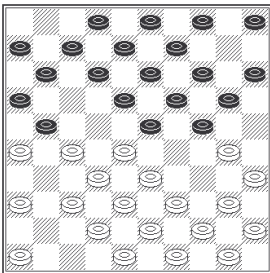

MEME PARTIE AU 46° T.B.

Les N. viennent de jouer **45....-.. (17-22 ??)** [meilleur était (8-13 !)] **46.31-26 ?**

Les B. ont la nulle immédiate par 32-28(22x42)27-21(16x27)31x11...=

46....-.. 22X31 47.36X27 7-11 [(8-13m)] 48.38-33 ???

A nouveau, les B. ont la nulle par 27-21(16x27)32x21...

48....-.. 12-17 ???

les N. manquent le gain par (11-17 !!)33-29(17-21)26x17(12x21) N+ ; Avec le coup joué, c'est toujours la nulle !

49.32-28 8-13 50 .33-29 14-19 51.28-23 19x30 52.23x21 30-34 53.29x40 13-

19 54.40-34 19-23 55.34-30 23-29 56.30-25 29-33 57.25-20 33-39 58.21-17

11x31 58.26x37 39-43...=

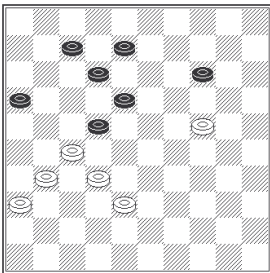

GERARD SERNICLAY-MICHEL HECQUET : 0-2

32°TB: DIAGRAMME CI-CONTRE:

32 .42-37 ??

les B.devaient jouer 22-17(21x12)28-22(18x27)32x21(16x27)34-30(24x33)38x7(20-24)42-37 (13-18) ... =

32....-.. 18x27 33.37-31 24-29 ! 34.31x22 29-33 ! 35.38x18 21-27 36.22x31

13x35 N+1 et + au 46°temps

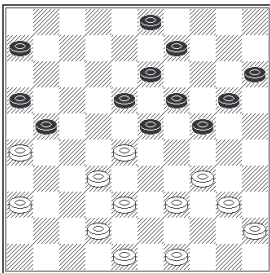

STEPHANE MARTEL-BLANPAIN MAURICE : 0-2

41°TB : DIAGRAMME CI-CONTRE :

Les N.viennent de jouer 40....-.. 19-24 qui est le meilleur dans cette position , laissant une combinaison qui conduit à la nulle :

41.33-29 24x44 42.43-39 44x33 43.38x7 30x39 44.7-1 39-43 ?? [(25-30) assurait la nulle]

45.27-21 9-14 !? [(13-19m)1-40 !(8-12*)40x7(9-13) B !] 46.21-16 ??

le meilleur était 32-27 !! forçant (43-48*A)27-22(48x18)1x10 avec le gain probable A)si (8-12)1X20(25x14)42-38(43x32)27x38(6-11m) [si (3-8)21-17...+ ; si (14-19)21-17(19-24)26-21(24-30)21-16(30-34)17-12...+] 38-32(14-19)32-27(19-24a)21-16(11-17)27-21(17-22) [si (24-29)21x12(29-33)12-7(33-38)7-2(38-42)16-11+] 21-17,16x7(24-29)7-2 et 2-16+

a)si (11-16)21-17(3-8aa)45-40(19-23)40-34(23-28)34-29(16-21)x(28-32)16-11(32-37)11-7 (37-41)7-2(41-46)2x13 ...B+

aa)si (19-23)17-12(23-28 ou 29) [si (16-21)26x17(23-28)12-7...+] 26-21 !!(28-33)12-7 et 7-1+

46.....-.. 8-12 1x20 25x14 et, coup de théâtre, les B. abandonnent immédiatement , sans réflexion, alors qu'ils peuvent facilement annuler par 26-21 !! [interdit de damer](3-8A)32-27 ! (43-48*)21-17(48x11)16x7 (6-11) 7x16(14-19)...=

A)si (43-48)21-17 !(48x11)16x7 =

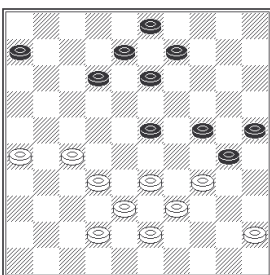

Championnat du Pas de Calais 2005 : Par Jean-Paul Plantin

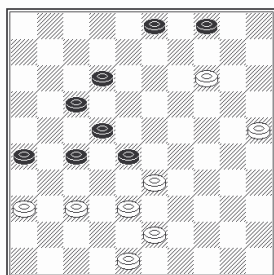

ANDRE VASSEUR- MARCEL WALLOIS : 1-1

46°TB : DIAGRAMME CI-CONTRE : 46.43-39 ???

Il fallait jouer 25-20 !!(28x39)43x34 B !!

46....-.. 12-18 47.48-43 18-23m [si (27-31)36x27(22x42)38x18(42x44) =]

48.37-32m 28x37 49.25-20 23-28 50.20-15 3-9 ! 51.14x3 28-32 52.3x21 26x17 53.39-34 17-21 ??

Meilleur était (37-42 !!)38x47(32-37) avec le gain probable pour les noirs

54.34-29 21-26 55.29-24 27-31...= au 62° temps

Les N. avaient une nulle simple par (26-31)24-19(22-28)13x22(27x18) =

2° RONDE

PLANTIN JEAN-PAUL	-	IGOR BLANPAIN	: 2-0
MAURICE BLANPAIN	-	MICHEL HECQUET	: 2-0
STEPHANE MARTEL	-	GERARD SERNICLAY	: 2-0
CHRISTIAN BENARD	-	ANDRE VASSEUR	: 1-1
ALEXIS MOMMEJA	-	ALBERT LABIS	: 0-2
ACHILLE BEGUE	-	MARCEL WALLOIS	: 1-1

MAURICE BLANPAIN – MICHEL HECQUET : 2-0

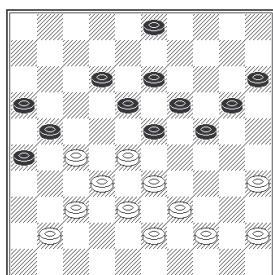

33°TN : DIAGRAMME CI-CONTRE :

33....-.. 20-25 ??

Meilleur était (12-17m)

34.28-22 ! 23-29 35.44-40 18-23 [(15-20m)] **36.33-28 12-18 37.39-34 !**

15-20 38.41-36 ! 3-9 39.37-31 ! 26x37 40.32x41 21x32 41.38x27 23x21

41.34x3 18x27 43.3x26... B+ au 49° temps

CHRISTIAN BENARD – ANDRE VASSEUR : 1-1

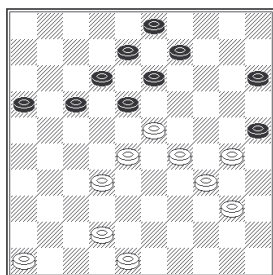

Après avoir manqué le gain de pion au 11° temps par 28-23(18x29)33x15, les B. sont arrivés à la position suivante :

36°TN : 1^{er} DIAGRAMME CI-CONTRE : 36....-.. 18-22 ?

les N. manquent (15-20 !!)30-24*A(18-22)24x15(22x24) et si 15-10(9-14 !!)10x30(12-18) 23x21(16x47) N+

A)si 40-35(20-24 !!)...

37.30-24 22x33 38.29x38 9-14 39.34-29 17-22 ??? : 2° DIAGRAMME CI-CONTRE :

Meilleur était (14-20)

40.38-33 ??

Les B. manquent le gain par 32-28 !!(22x33)24-20(33x24)20x7...B+

40....-.. 13-18 ??

(22-28m)33x22(12-18)23x12(8x37)42x31(16-21) =

41.32-28 14-20 42.28x17 12x21 43.23x12 8x17 44.33-28 3-8 [(21-26m)]

45.46-41 8-13 46.40-34 21-27 47.41-36 17-21 [(16-21m)] **48.42-37 13-18**

49.24-19 ! 21-26

si (27-32*)28-23(32x41)36x47...B+

50.28-23 ? [28-22 !! B+] **18-22 51.19-13 20-24 52.29x20 15x24 53.13-8**

[13-9m] **24-30** [(26-31)37x26(24-29)m] **54.8-2 ! 30x39 55.23-18 ??**

Les B. manquent le gain par 37-32(27x38)23-18(22x13)2x32(25-30)32-46 !! B+ par la menace 36-31.

22x13 56.2x21 16x27 57.48-43 25-30 58.43-39 26-31 59.37x26 27-32

60.26-21 32-37 61.21-17 37-42 62.17-11 42-48 =

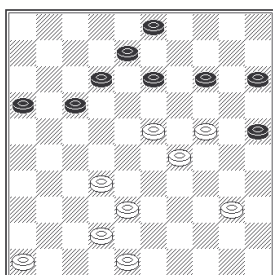

Championnat du Pas de Calais 2005 : Par Jean-Paul Plantin

ACHILLE BEGUE - MARCEL WALLOIS : 1-1

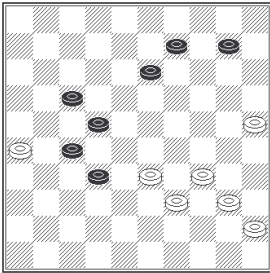

49°TB :DIAGRAMME CI-CONTRE : 49.33-29 ?? [Meilleur était 34-30m] **27-31 50. 37 x28 22x35 51.29-24 10-15 ???**
(17-22) devait gagner facilement.

52.34-29 9-13 53.29-23 17-22 54.24-19 ???

Les B. avaient la nulle par 25-20(14x25)23-19(13-18)19-14(21-27)14-9 = **54..... 15x24 55.23-18 21-27 ?** [(24-29 !)] **56.48-42 27-31** [(27-32m)] **57.12-7 14-19 ??** [(24-29m)] **58.25-20 ! 24-30 59.7-2 ??**
les B. devaient trouver la nulle par 20-14(19x10)7-2(30-34*)2-19(34-39)19x5(39-44)5-32.... =

59..... 15x24 60.2-11 31-37 61.11-28 37-42 62.28-14 30-34 63.14-28 42-47 64.28-32 24-29 ??

les N. manquent le gain par (34-39 !!) et en gagnant la fin de partie

65.32-43 =

Championnat de Picardie 2005 : Par Daniel Floury

L'épreuve s'est déroulée le samedi 15 et le dimanche 23 janvier dans la salle du club de Compiègne. Vingt participants se sont affrontés dans cinq séries. Voici les résultats finaux avant de vous livrer dans un prochain article les analyses ou positions relevées

Série 1		MIN	BAD	THI	BRU			
N°	Classement	1	2	3	4	Total	nb Vict.	S.B
1	MINAUX Serge		1	2	2	5	2	
2	BADER Jürgen	1		1	2	4	1	
3	THINEY Dominique	0	1		2	3	1	
4	BRUIANT Jacky	0	0	0		0	0	

Série 2		P	N	H	G			
N°	Classement	1	2	3	4	Total	nb Vict.	S.B
1	PINET Marc		2	2	0	4	2	
2	NGASSA Alain	0		1	2	3	1	
2	HENAUT Eric	0	1		2	3	1	
4	GOUBET Jean	2	0	0		2	1	

Série 3		M	F	M	L			
N°	Classement	1	2	3	4	Total	nb Vict.	S.B
1	MICHEL Xavier		2	2	2	6	3	
2	FLOURY Daniel	0		2	1	3	1	
3	MAJ Léonard	0	0		2	2	1	
4	LEMAIRE Jacques	0	1	0		1	0	

Série 4		T	D	I	L			
N°	Classement	1	2	3	4	Total	nb Vict.	S.B
1	TOMCZYK Arnaud		2	1	2	5	2	
2	DHONDT Jacques	0		2	2	4	2	
3	ISSA Amey	1	0		2	3	1	
4	LOUIS Daniel	0	0	0		0	0	

Série 5		R	S	AM	AS			
N°	Classement	1	2	3	4	Total	nb Vict.	S.B
1	RAFFIN Bruno		2	2	2	6	3	
2	STAHL Francisco	0		2	1	3	1	
3	ALAVOINE Mathieu	0	0		2	2	1	
4	ALAVOINE Steven	0	1	0		1	0	

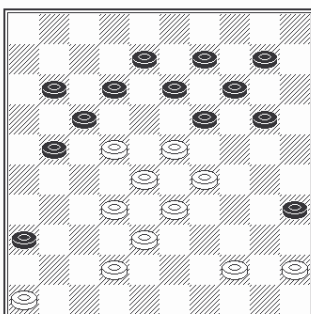

Problème dans le Palamède

Traduction: 22-18 (13*22) 46-41 (36*47) 44-40 (35*44) 32-27 (21*43) 29-24 (47*18) 24*2 (22*33) 2*31

Classement National : 1er janvier 2005

N°	Nom	Prénom	Club	CP Init	Varia	CP
1	DELMOTTE	Gilles	Hellemmes	2310	0	2310
2	VANHOUTE	Gautier	Wattrelos	2163	0	2163
3	MINAUX	Serge	Compiègne	2112	0	2112
4	BADER	Jürgen	Angy	2103	0	2103
5	SURANTYN	J-François	Wattrelos	2100	0	2100
6	D'ALMEIDA	Jean	Hellemmes	2097	0	2097
7	DEMASURE	Tijs	Heule	2087	0	2087
8	DUSART	Cédric	Wattrelos	2079	0	2079
9	SWAERTVAEGER	Arnaud	Hellemmes	2071	0	2071
10	SEINE	J-Michel	Pelves	2040	0	2040
11	BLANPAIN	Régis	Pelves	2015	0	2015
12	DAUTREMEPUIS	Arnaud	Wattrelos	2006	0	2006
13	BABO	Gilbert	Hellemmes	1953	0	1953
14	CHARLES	Gilbert	Wattrelos	1952	0	1952
15	DELEU	Vianney	Wattrelos	1931	0	1931
17	DESCAMPS	Laurent	Arleux	1930	0	1930
18	MERRIR	Hocine	Wattrelos	1928	0	1928
19	PLANTIN	J-Paul	Pelves	1916	0	1916
20	LEROY	Francis	Arleux	1910	0	1910
21	LEMAIRE	Thomas	Wattrelos	1906	0	1906
22	VANHESCHES	Frédéric	La Chapelle	1893	0	1893
23	DEMASURE	Bert	Heule	1890	0	1890
24	DUPLOUY	Sébastien	Wattrelos	1882	0	1882
25	LEMAIRE	Maxime	Arleux	1869	0	1869
26	DUVAUCHELLE	Michel	Arleux	1867	0	1867
27	FERNEZ	Eugène	BPA	1865	0	1865
28	LELEU	Guillaume	La Chapelle	1844	0	1844
29	PLAISANT	Georges	Angy	1841	0	1841
30	BAGUETIN	Marc	Hellemmes	1840	0	1840
31	VANDAMME	J-Guy	Wattrelos	1838	0	1838
32	VASSEUR	André	Desvres	1832	0	1832
33	MACHTELINCK	Daniel	Hellemmes	1845	-14	1831
34	BLANPAIN	Maurice	Pelves	1831	0	1831
35	PLANTIN	Mathieu	Arleux	1828	0	1828
36	THINEY	Dominique	Gisy	1826	0	1826
37	MERLEN	Emile	Desvres	1822	0	1822
38	FONTAINE	Jean Bernard	Angy	1809	0	1809
39	DEPAEPE	Jimmy	Heule	1790	0	1790
40	ANGLADE	Philippe	BPA	1778	0	1778
41	BALAVOINE	Eddy	Gisy	1769	0	1769
42	BRUZI	Henri	Hellemmes	1751	13	1764
43	STANKIEWICZ	Stéphane	Hellemmes	1752	0	1752
44	EGELS	Freddy	Wattrelos	1751	0	1751
45	VILLAIEYS	Alan	Wattrelos	1749	0	1749
46	DUTHOIT	Robert	Hellemmes	1744	0	1744
47	KONDRACHOFF	Igor	Hellemmes	1740	0	1740
48	DEFOSSEZ	Jacques	Arleux	1738	0	1738
49	DUCOS	Norbert	Compiègne	1736	0	1736
50	DEMEYER	André	Hellemmes	1741	-6	1735
51	BRUIANT	Jacky	Gisy	1734	0	1734
52	BURY	Igor	Compiègne	1733	0	1733
53	ROLAIN	Mickaël	Compiègne	1731	0	1731
54	SWAERTVAEGER	Pierre	Hellemmes	1731	0	1731
55	LELONG	Jacques	Angy	1728	0	1728
56	Haignere	Alfred	Desvres	1728	0	1728
57	PINET	Marc	Compiègne	1719	0	1719
58	MERCIER	J-François	Pelves	1713	0	1713
59	SERNICLAY	Gérard	BPA	1711	0	1711
60	BEGUE	Achille	Desvres	1710	0	1710
61	DEMASURE	Johan	Heule	1707	0	1707
62	HENAUT	Eric	Compiègne	1703	0	1703
63	FATOME	Jean Pierre	Arleux	1702	0	1702
64	ROUGE	Gérard	Gisy	1700	-	1700
65	STOCK	Arandine	Wattrelos	1696	0	1696

N°	Nom	Prénom	Club	CP Init	Varia	CP
66	GRADZIK	William	Arleux	1693	0	1693
67	DEMASURE	Stijn	Heule	1679	0	1679
68	LEROUX	Eric	Compiègne	1679	-	1679
69	JAZET	Michel	Abbeville	1672	0	1672
70	POTIER	Guy	La Chapelle	1669	0	1669
71	MENU	Pierre	Wattrelos	1659	0	1659
72	BLANPAIN	Igor	Pelves	1657	0	1657
73	NGASSA	Alain	Gisy	1656	-	1656
74	DECOENE	Michel	Heule	1653	0	1653
75	BRASKAMP	Julien	Wattrelos	1653	0	1653
76	FRAIN	Bernard	Gisy	1650	-	1650
77	VANHEE	Bert	Heule	1648	0	1648
78	VILLERS	Jacques	Desvres	1643	0	1643
79	DONNER	François	Wattrelos	1637	0	1637
80	LABIS	Albert	BPA	1636	0	1636
81	HANSENS	Arthur	Heule	1635	0	1635
82	LESNES	Maurice	Wattrelos	1634	0	1634
83	HILD	Bruno	Wattrelos	1631	0	1631
84	LEMATTRE	Francis	St-Amand	1627	0	1627
85	WALLOIS	Marcel	Desvres	1623	0	1623
86	DUFOSSEZ	Olivier	Arleux	1620	0	1620
87	MARTEL	Stéphane	Desvres	1619	0	1619
88	Goubet	Jean	Compiègne	1609	0	1609
89	FLANDRIN	Paul	St-Amand	1605	0	1605
90	WAEGEMACKER	Joël	BPA	1604	0	1604
91	GUILLOT	Julien	Arleux	1602	0	1602
92	MICHEL	Xavier	Abbeville	1599	0	1599
93	OUTTERS	Roger	Hellemmes	1599	0	1599
94	DUFOUR	Michel	Desvres	1598	0	1598
95	CLEMENT	Julien	Arleux	1592	0	1592
96	DHIEU	Pierre	Hellemmes	1589	-6	1583
97	MAJ	Léonard	Compiègne	1582	0	1582
98	BOEVE	Annelis	Heule	1581	0	1581
99	LEFEVRE	Pieter	Heule	1579	0	1579
100	VAN MARCKE	Julien	Wattrelos	1578	0	1578
101	WAYMEL	J-Marie	La Chapelle	1574	0	1574
102	DUDZINSKI	Bruno	Arleux	1572	0	1572
103	BANNER	J-Pierre	Compiègne	1569	0	1569
104	HECQUET	Michel	BPA	1565	0	1565
105	DEPAEPE	Giovanni	Heule	1564	0	1564
106	DELEERSNYDER	Christophe	Heule	1561	0	1561
107	BASTO	Joachim	St-Amand	1560	0	1560
108	LEMAIRE	Isabelle	Pelves	1557	0	1557
109	MULLIER	Daniel	Heule	1547	0	1547
110	BOUVEUR	Gérard	La Chapelle	1543	0	1543
111	EECKHOUTTE	Sébastien	La Chapelle	1543	0	1543
112	DEMAGNY	Emmanuel	Pelves	1538	0	1538
113	VERHELST	Christophe	Wattrelos	1537	0	1537
114	LANCIAUX	Philippe	Arleux	1537	0	1537
115	EVANGELISTA	Miguel	La Chapelle	1532	0	1532
116	DESCAMPS	Robert	Hellemmes	1532	0	1532
117	WAEGEMACKER	Jean	BPA	1531	0	1531
118	ROELENS	René	Wattrelos	1530	0	1530
119	DESCHAPPER	Vincent	Wattrelos	1519	0	1519
120	LEMAIRE	Joël	Pelves	1519	0	1519
121	VANHOUTE	Quentin	Wattrelos	1519	0	1519
122	FLOURY	Daniel	Compiègne	1517	0	1517
123	BEAUFORT	François	St-Amand	1514	0	1514
124	LEMAIRE	Jacques	Compiègne	1514	0	1514
125	VERQUERRE	Régis	Hellemmes	1516	-6	1510
126	CHAVATTE	Benoît	BPA	1508	0	1508
127	ROBERT	Patrice	BPA	1496	0	1496
128	OOGHE	Marcel	St-Amand	1494	0	1494
129	BERNARD	Ludovic	Pelves	1488	0	1488

Classement National : 1er janvier 2005

N°	Nom	Prénom	Club	CP Init	Varia	CP
130	ROLAIN	Yves	Compiègne	1483	0	1483
131	DELEPINE	Robert	Hellemmes	1480	0	1480
132	SARPAUX	David	Arleux	1474	0	1474
133	MATTELIN	Jean	BPA	1469	0	1469
134	FEVRIER	Edouard	Hellemmes	1458	0	1458
135	DURIEUX	Marius	St-Amand	1455	0	1455
136	CHIEUX	Etienne	La Chapelle	1450	0	1450
137	DUSART	Patrick	Wattrelos	1449	0	1449
138	CHANTRY	Eric	La Chapelle	1445	0	1445
139	BOTTE	Philippe	Arleux	1445	0	1445
140	DEBREMME	J-Pierre	Arleux	1441	0	1441
141	DHAINAUT	Charles	Hellemmes	1438	0	1438
142	SERNICLAY	Clément	BPA	1437	0	1437
143	PETITPREZ	Pierre	BPA	1435	0	1435
144	BENARD	Christian	Desvres	1433	0	1433
145	VANHECKE	Michel	Wattrelos	1433	0	1433
146	ROLAIN	Nicolas	Compiègne	1433	0	1433
147	BISMAN	René	St-Amand	1430	0	1430
148	RICHARD	Jacques	Compiègne	1428	0	1428
149	ROGIER	Henri	Hellemmes	1428	0	1428
150	DUPOLOY	Gérard	Wattrelos	1424	0	1424
151	VERHELST	Jacques	La Chapelle	1422	0	1422
152	PORTEJOIE	Marie	Arleux	1421	0	1421
153	LANCIAUX	Maxime	Arleux	1419	0	1419
154	FINEZ	Perrine	Wattrelos	1414	0	1414
155	OLEK	Christian	BPA	1412	0	1412
156	DARRY	Boris	Wattrelos	1408	0	1408
157	CREPIN	Guillaume	Wattrelos	1406	0	1406
158	SARPAUX	Yves	Arleux	1406	0	1406
159	SIREJACOB	Michel	Wattrelos	1400	0	1400
160	CHIEUX	François	La Chapelle	1399	0	1399
161	DERVEAUX	Hannes	Heule	1393	0	1393
162	LEDENT	Frédéric	Pelves	1389	0	1389
163	HEQUET	Thomas	Pelves	1387	-	1387
164	GLORIEUX	Matthias	Heule	1381	0	1381
165	VANSTEENKISTE	Simon	Heule	1372	0	1372
166	BONTE	Robert	Hellemmes	1362	10	1372
167	DAUTREMEPUIS	Florian	Wattrelos	1357	0	1357
168	BONNIN	Jacques	Compiègne	1355	0	1355
169	PRUMOST	Georges	BPA	1354	0	1354
170	CHOTEAU	Benjamin	Arleux	1351	0	1351
171	MAISON	Guy	Arleux	1345	0	1345
172	RUQUOIS	Gérald	Wattrelos	1342	0	1342
173	RIVELLINI	Laura	Wattrelos	1339	-	1339
174	FONTAINE	Fabien	Arleux	1338	0	1338
175	COLOMBO	Mikaël	Compiègne	1337	0	1337
176	CHOPIN	Kévin	La Chapelle	1335	0	1335
177	VANSTEENKISTE	Nicolas	Heule	1334	0	1334
178	DESODT	Grégoire	Wattrelos	1332	0	1332
179	DUCHEINE	Jean	La Chapelle	1323	0	1323
180	DEBAERE	Cédric	Wattrelos	1298	0	1298
181	GRACZYCK	François	BPA	1297	0	1297
182	VANHECKE	Kévin	Wattrelos	1293	0	1293
183	DOLLET	Bruno	La Chapelle	1292	0	1292
184	VILLAEYS	Caroline	Wattrelos	1276	0	1276
185	BEDEZ	Maxime	Hellemmes	0	0	1273
186	LEFEVRE	Kévin	Heule	1266	0	1266
187	DHONDT	Jacques	Compiègne	1265	0	1265
188	MUNIÉRIER	Gaël	Wattrelos	0	0	1262
189	MACHTELINCK	Kévin	Hellemmes	1245	8	1253
190	SEYNHAEVE	Jonas	Heule	1249	0	1249
191	CHOPIN	Andy	La Chapelle	1233	0	1233
192	DEMAGNY	Alain	Pelves	1231	0	1231
193	DUPIRE	Loïc	Wattrelos	1229	0	1229

N°	Nom	Prénom	Club	CP Init	Varia	CP
194	MARTOS	Yohan	Wattrelos	1216	0	1216
195	VANHOUTTE	Arnaud	Wattrelos	1207	0	1207
196	MOMMEJA	Alexis	BPA	1189	0	1189
197	HUREL	David	La Chapelle	1184	-	1184
198	STORME	Nicolas	Heule	0	0	1178
199	HANSENS	Anthon	Heule	1170	-	1170
200	VERGOTTE	Grégoire	Wattrelos	1167	0	1167
201	DUPOLOY	Lucie	La Chapelle	1160	0	1160
202	GUILLOT	Yvon	Arleux	1152	0	1152
203	CASTEL	Alexis	Arleux	1134	0	1134
204	SMOCZYK	Guillaume	Arleux	1126	0	1126
205	MARTOS	Mikaël	Wattrelos	1118	0	1118
206	VAN BELLE	Lucas	Heule	1118	-	1118
207	TIO	Florent	Wattrelos	1072	0	1072
208	CARE	Julien	Arleux	1053	0	1053
209	LECLERC	Thibaut	Arleux	998	0	998
210	FINEZ	Virginie	Wattrelos	978	0	978
211	DEPOERS	Cedric	Wattrelos	977	0	977
212	STRA	Maxime	Wattrelos	870	0	870
213	BENSAFIA	Yoann	Wattrelos	862	-	862
214	SMOCZYK	Jérôme	Arleux	715	0	715

Exercices:

Facile, les Blancs jouent et gagnent

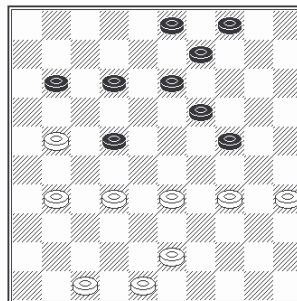

21-17 (12X21)
31-27 (22X31)
33-29 (24X33)
43-38 (33X42)
48X6

Composition de Georges Post (1978)

Les Blancs jouent et gagnent

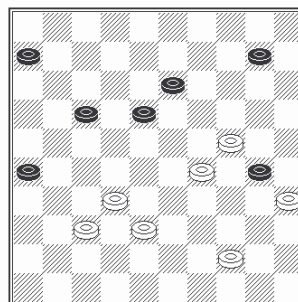

37-31 (26X28)
29-23 (18X20)
35X04 (28-32)
04X11 (32X43)
44-39 (43X34)
41-44