

# Bulletin Officiel de la L.R.N.P

Journal régional sur le jeu de dames

Année 2004

Décembre

N°233



## Sommaire:

Interclubs ronde 2 .....	2
.....	3
Analyse Pelves Watrelos .....	4
Analyse Compiègne Glisy .....	5
.....	6
S.R: Pelves .....	7
Analyse: Tenté de faute.....	8
.....	9
.....	10
Blitz de Watrelos.....	11
Classement régional S.R.....	13
.....	14
.....	15
.....	16
Annonce tournoi .....	17

## EDITO



L'année 2004 vient de s'achever et laisse sa place à 2005.

Traditionnellement la nouvelle année est l'occasion pour tous, petits et grands, de formuler de grands et vastes desseins. Au placard les vices et mauvaises habitudes, vive le renouveau avec son florilège d'objectifs éclectiques... nous appelons cela les bonnes résolutions pour la nouvelle année.

En général, nous nous sentons pousser des ailes et prêts à soulever des montagnes à l'idée de cette vision, même si, il faut bien l'avouer la majorité d'entre nous n'atteindra jamais le but fixé, mais c'est une façon tellement positive d'aborder l'année qu'il ne faut pas s'en priver. Contentons nous donc de garder en nous les meilleurs souvenirs, les moments forts de cette année damiste passée... les parties inoubliables, les championnats ou tournois magiques, sans oublier les joies, les émotions... bref tous ces jours bien vécus qui font de chaque hier un rêve de bonheur et de chaque demain un rêve d'espoir, afin de faire de cette nouvelle année 2005, une année encore plus formidable que la précédente. Qu'elle nous apporte de beaux défis à relever et de grands rêves à réaliser.

Acceptez donc de tout coeur mes voeux les plus chaleureux pour une année 2005 exceptionnelle !!!!



## Interclubs 2004-2005 Ronde 2

## Division I

		WATA	ARLA	WATB	HELA	HEUA	PEL	Pts	Pm-Pe
WATA	Wattrelos A			7 - 1			5 - 3	6	8
ARLA	Arleux A				8 - 0F	4 - 4		5	8
WATB	Wattrelos B	1 - 7				6 - 2		4	-2
HELA	Hellemmes A		0F - 8				6 - 2	3	-4
HEUA	Heules A		4 - 4	2 - 6				3	-4
PEL	Pelves	3 - 5			2 - 6			2	-6

Pelves				3 - 5	Wattrelos A		
Licence	Joueur	CP	Score	Licence	Joueur	CP	
1	1034	BLANPAIN Régis	2015	2 - 0	1847	VANHOUTE Gautier	2163
2	1031	PLANTIN Jean-Paul	1916	0 - 2	1964	SURANTYN Jean-François	2100
3	1027	BLANPAIN Maurice	1831	1 - 1	1866	DELEU Vianney	1931
4	220	BLANPAIN Igor	1657	0 - 2	1084	LEMAIRE Thomas	1906

L'ordre des joueurs de Wattrelos est conforme au dernier classement paru dans le bulletin de la ligue.

Une erreur sans conséquence sur LESNES MAURICE CP de 1634 sur la feuille de rencontre au lieu de 1629.

Arleux A				8F - 0F	Hellemmes A		
Licence	Joueur	CP	Score	Licence	Joueur	CP	
1	2113	DESCAMPS Laurent	1630				Forfait
2	2105	LEMAIRE Maxime	1869				Forfait
3	1142	PLANTIN Mathieu	1828				Forfait
4	1969	DUDZINSKI Bruno	1572				Forfait

Erreur sur le numéro de licence de Alan Villaeys

Wattrelos B				6 - 2	Heule A		
Licence	Joueur	CP	Score	Licence	Joueur	CP	
1	97105	DUSART Cedric	2079	1 - 1	2104	DEMASURE Tijts	2087
2	1754	CHARLES Gilbert	1952	1 - 1	1757	DEMASURE Bert	1890
3	97104	DUPLOUY Sébastien	1882	2 - 0	97145	DEPAEPE Jimmy	1790
4	97108	VILLAIEYS Alan	1749	2 - 0		HANSSENS Arthur	1635

## Division 2

		BPAA	HEUB	WATC	COMA	WATD	ARLB	Pts	Pm-Pe
BPAA	Bas Pays d'Artois A				5 - 3		7 - 1	6	8
HEUB	Heule B					4 - 4	6 - 2	5	4
WATC	Wattrelos C				3 - 5	7 - 1		4	4
COMA	Compiègne A	3 - 5		5 - 3				4	0
WATD	Wattrelos D		4 - 4	1 - 7				3	-6
ARLB	Arleux B	1 - 7	2 - 6					2	-10

Wattrelos C				3 - 5	Compiègne A		
Licence	Joueur	CP	Score	Licence	Joueur	CP	
1	9841	STOCK Amandine	1696	0 - 2	1000	MINAUX Serge	2112
2	222	BRASKAMP Julien	1653	2 - 0	1163	BURY Igor	1733
3	1117	LESNES Maurice	1634	0 - 2	309	BANNERY Jean-Pierre	1569
4	2323	HILD Bruno	1631	1 - 1	1057	LEMAIRE Jacques	1514

Heule B				4 - 4	Wattrelos D		
Licence	Joueur	CP	Score	Licence	Joueur	CP	
1	97143	DELEERSNYDER Christophe	1561	2 - 0	97106	VERHELST Christophe	1537
2		GLORIEUX Matthias	1381	0 - 2	221	VANHOUTE Quentin	1519
3		HANSSENS Anthon	1170	2 - 0	9829	DEBAERE Cedric	1298
4		STORME Nicolas	1178	0 - 2	9966	VANHOUTTE Arnaud	1207

Bas Pays d'Artois A				7 - 1	Arleux B		
Licence	Joueur	CP	Score	Licence	Joueur	CP	
1	1140	ANGLADE Philippe	1778	1 - 1		CLEMENT Julien	1592
2	1198	SERNICLAY Gérard	1711	2 - 0		BOTTE Philippe	1445
3	1132	LABIS Albert	1636	2 - 0	1303	SARPAUX Yves	1406
4	98138	MOMMEJA Alexis	1189	2 - 0		Absent	

La feuille de rencontre entre Wattrelos C et Compiègne A est remplie incorrectement.

les capitaux points de Compiègne ne sont pas indiqués. l'ordre des joueurs est lui correct.

Dans la partie Heule B - Wattrelos D, on lit sur la feuille de rencontre la licence de Nicolas STORME en cours. Tandis que mon programme reprend un CP de 1178. Les deux sont conformes.

Attention, Pour Alexis Mommeja, Christian Limonche a le numéro de licence 98138 au lieu de 9952 indiqué sur la feuille

## Interclubs 2004-2005 Ronde 2

## Division 3A

		HELB	LCA	WATE	WATF	Pts	Pm-Pe
HELB	Hellemmes B		4 - 4		6 - 2	5	4
LCA	La Chapelle Arm.	4 - 4		5 - 3		5	2
WATE	Wattrelos E		3 - 5		6 - 2	4	2
WATF	Wattrelos F	2 - 6		2 - 6		2	-8

## Division 3B

		GLI	BPA	COMB		Pts	Pm-Pe
GLI	Glisy		5 - 3	6 - 2		6	6
BPAB	BasPays d'Artois B	3 - 5				1	-2
COMB	Compiègne B	2 - 6				1	-4
						0	0

Wattrelos E			3 - 5	La Chapelle d'Armentière		
Licence	Joueur	CP	Score	Licence	Joueur	CP
1	9836 DUSART Patrick	1449	0 - 2	1067	BOUVEUR Gérard	1543
2	DARRY Boris	1408	1 - 1	1840	VERHELST Jacques	1422
3	292 FINEZ Virginie	978	2 - 0		DUCHEINE Jean	1323
4	BENSAFIA Yoann	862	0 - 2		HUREL David	1184

Wattrelos F			2 - 6	Hellemmes B		
Licence	Joueur	CP	Score	Licence	Joueur	CP
1	1083 ROELENS René	1530	1 - 1	218	BRUZI Henri	1751
2	DAUTREMEPUIS Florian	1357	0 - 2		VERQUERRE Regis	1516
3	RIVELLINI Laura	1339	1 - 1	9769	BONTE Robert	1362
4	MEUNIER Gael	1262	0 - 2		MACHTELINCK Kevin	1245

## DIVISION III B

Compiègne B			2 - 6	Glisy		
Licence	Joueur	CP	Score	Licence	Joueur	CP
1	1012 PINET Marc	1719	1 - 1	2376	BALAVOINE Eddy	1769
2	9850 HENAUT Eric	1703	0 - 2	En cours	ROUGE Gérard	1700
3	LEROUX Eric	1679	0 - 2	En cours	NGASSA Alain	1656
4	9982 FLOURY Daniel	1517	1 - 1	En cours	FRAIN Bernard	1650

## Commentaires D3A

Pour Yoan Bensafia, Le classement publié par la LRNP indique un cp de 862.

Sur la feuille de rencontre Wattellos F et Hellemmes B, Gaël Meunier figure sans CP conforme avec le CP publié par la LRNP (1/10).

L'indication 1262 provient du programme qui utilise le CP national de Christian Limonche. Quelques remarques sur le côté de Hellemmes,

J'indique Regis Verquerre sur le damier 2 alors que je lis Verquerel? Et sur le damier 4 comme Hellemmes A n'a pas joué!, l'absence du prénom est gênante. Peut-être devrai-je choisir Daniel (il vient en premier dans mon programme) et considérer l'équipe comme mal composée..?

Bon, j'attire votre attention d'indiquer le nom et prénom dans une écriture lisible avec le numéro de licence

## Analyse Rencontre Pelves - Wattrelos A : par Maurice Blanpain

### Blanpain Régis - Vanhoute Gautier 2-0

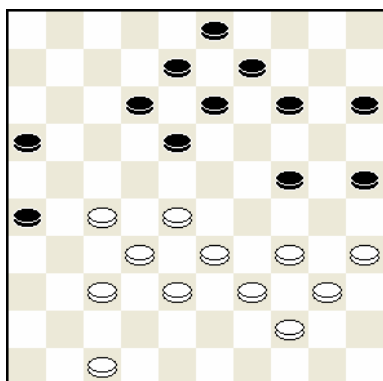

1...25-30?

1...14-19 2.28-23 19x28 3.32x23 18x29 4.34x23 9-14 5.47-42 =

2.34x25 24-29 3.33x24 18-22 4.27x7 8-12 5.7x18 13x31

Les noirs ont sacrifié un pion pour un débordement, qui échouera

6.39-34 16-21 7.44-39 21-27 8.32x21 26x17 9.34-29 17-22 10.35-30 22-27 11.39-33 31-36 12.40-35 14-20

12...27-31 13.24-20 15x24 14.30x10 9-14 15.10x19 31-37 16.19-14 37-41 17.14-10 41-46 18.10-5 B+

13.25x14 9x20 14.30-25 27-31 15.25x14 31-37 16.24-20 15x24 17.29x20 37-41

17...37-42 18.47x38 36-41 19.14-10 41-47 20.10-5 47-36 21.5-19 36-9 22.20-15 9-25 23.33-29 25-48 24.15-10 B+

18.20-15

### Surantyn Jean François - Plantin Jean-Paul 2 - 0

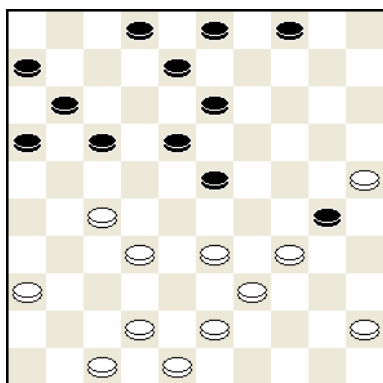

1...23-29?

Encore une dame imaginaire!

2.34x21 13-18 3.25x34 18-22 4.27x18 16x40 5.45x34 2-0

Dans la suite, les noirs ont ramené le bilan à -1 mais s'inclinèrent.

### Blanpain Maurice - Deleu Vianney 1 - 1

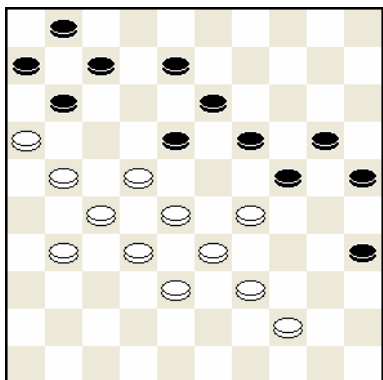

1...18-23 2.29x9 19-23 3.28x30 25x43 4.38x49 8-13 5.9x18 11-17 6.22x2 1-7 7.2x11 6x50

Une belle combinaison de remise, grâce à laquelle les noirs se sont tirés d'un mauvais pas.

N.D.L.R 3 autres variantes

A) 1...24-30 2.29-23 18x29 3.33x15 30-34 4.39x30 25x34 5.15-10 34-40 6.31-26 40x49 7.28-23 19x37

(7...19x17 8.21x3 11-17 9.3x21 35-40 10.27-22 13-18

11.22x13 7-11 12.16x7 1x12 13.21x8 40-44 14.10-5 44-50

15.5-23 6-11 16.23-12 50-22 17.12-18 22-36 18.8-21 36-47 19.18-36 47x8 20.21x3 49x16=)

8.38-32 37x17 9.21x3 49x21 10.16x27 13-18 11.10-4 18-23 12.4-22 11-16 13.22-50

35-40 14.3-14 7-11 15.14x28 11-17 16.28x11 6x17 17.50x6 40-45 18.6-50 1-7

19.27-22 7-11 20.22-18 11-17 21.50x6 45-50 22.18-12 50-45 23.6-1 45x7 24.1x12

B+

B) 1...8-12 2.29-23 18x29 3.22-17 11x22 4.27x9 29-34 5.39x30 25x34 6.44-39

34x43 7.38x49 35-40 8.9-3 20-25 9.3x17 40-45 10.31-26 25-30 11.49-44 30-34

12.17-3 24-29 13.33x13 45-50 14.28-22 50x11=

C) 1...19-23 2.28x30 25x43 3.38x49 18-23 4.29x9 8-13 5.9x18 11-17 6.22x2 1-7

7.2x11 6x50=

## Analyse rencontre Compiègne B - Glisy : *par Jacky Bruiant (et le logiciel flits)*

### La partie des occasions manquées !:

**Pinet Marc (compiègne) - Balavoine Eddy (Glisy) 1-1**

LRNP 2004-2005, 27-11-2004

**1.34-30 19-23 2.30-25 13-19 3.35-30 20-24 4.40-35 8-13 5.32-28 23x32 6.37x28 18-23 7.42-37 23x32  
8.37x28 2-8 9.44-40 12-18 10.47-42 7-12 11.50-44 1-7 12.41-37 17-21 13.37-32 21-26 14.40-34 26x37  
15.32x41 18-23 16.42-37 23x32 17.37x28 12-18 18.34-29 7-12 19.29x20 15x24 20.44-40 10-15 21.49-44  
11-17 22.36-31 17-21 23.41-37 21-26 24.37-32 26x37 25.32x41 6-11 26.41-37 11-17 27.37-31 17-21  
28.39-34 5-10?**

Les noirs ont un léger avantage en poursuivant par

[ >28...18-23 29.34-29 ! (29.38-32 21-27 30.31x22 13-18 31.22x2 23-29  
32.34x23 3-8 33.2x13 9x49 34.46-41 49x27 35.48-43 27x49 36.25-20 14x34  
37.40x20 15x24 38.41-37 49x40 39.35x44 16-21 40.44-39 5-10 N+)  
29...23x32 30.38x27 21x32 31.29x20 15x24 32.25-20 14x34 33.40x20 12-17  
34.46-41 N+1]

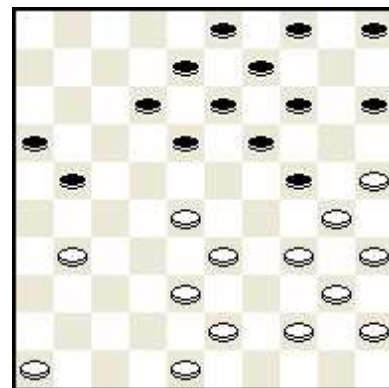

**29.28-22 18x36 30.25-20 14x25 31.46-41 36x47 32.38-32 47x29 33.34x5  
25x34 34.40x20 15x24 35.32-27 21x32 36.5x46 12-18 37.43-38 18-22  
38.44-39**

L'avantage est aux blancs voici une variante

[ >38.46-19 22-27 39.19x30 27-31 40.48-42 31-36 41.42-37 16-21 42.30-39 21-  
26 43.39-28 8-12 44.44-39]

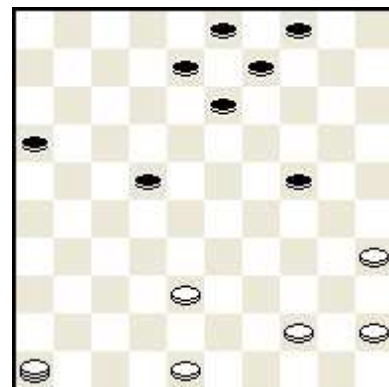

**38...22-27 39.35-30 24x35 40.46-37 27-31?**

Ici les noirs peuvent s'assurer la victoire

[ >40...4-10 41.37x5 9-14 42.5x21 16x27 43.39-33 13-19 44.33-28 19-24 45.28-  
22 27x18 46.48-43 18-22 47.38-32 24-29 48.43-39 N+ ]

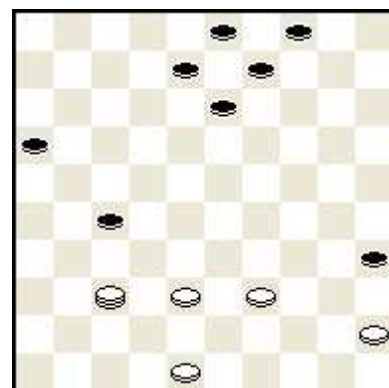

## La partie des occasions manquées suite !:

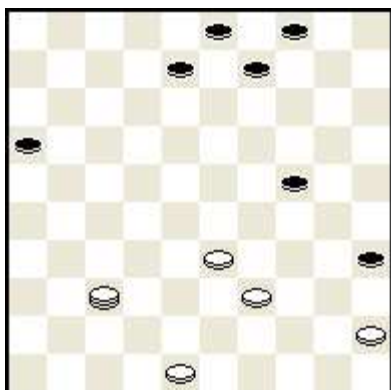

**41.37x26 13-19 42.26-37 19-24 43.38-33 4-10?**

mais l'avantage reste aux blancs

[ >43...16-21 44.37-32 21-26 45.48-42 26-31 46.32-38 8-12 47.42-37 31x42 48.38x47 12-17 49.47-38 9-13 50.33-28 24-30 ]

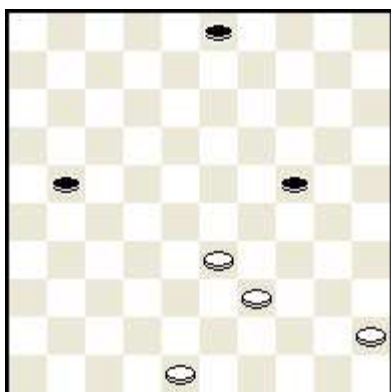

**44.37x5 9-14 45.5x2 16-21 46.2x30 35x24 47.48-42**

L'avantage est aux blancs

[ >47.33-28 21-27 48.28-23 27-31 49.48-42 3-8 50.23-18 24-30 51.45-40 30-34 52.40x29 8-12 53.18x7 31-36 (1.56;0.44/12) ]

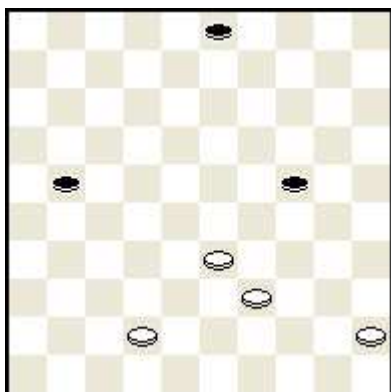

**47...3-8?**

L'avantage est aux blancs

[ >47...21-27 48.33-28 3-8 49.28-23 8-12 50.39-33 27-32 51.33-28 24-29 52.28x37 29x18 53.42-38 18-23 54.38-33 12-17 55.37-32 17-21 (0.44;1.04/11) 56.45-40 21-26 57.32-27 ]

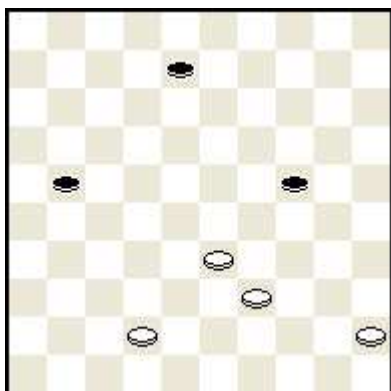

**48.33-28?**

Un gain possible pour les blancs

[ >48.39-34 21-27 49.42-37 8-12 50.34-29 12-17 51.29x20 17-21 52.20-14 21-26 53.14-9 27-31 54.37-32 31-36 55.9-3 36-41 56.3-20 41-46 57.33-28 26-31

(57...46-41 58.20-47 41-36 59.28-23 36-13 60.32-28 26-31 61.47-41 13-24 62.41-47 24-13 (0.39/11) 63.47-41 31-36 64.41-46 13-30 65.28-22 30-39 66.22-18 39-34 67.46-37 34-30 68.37-28 30-8 69.28-46 8-30 70.18-12 30-34 71.23-18 34-29 72.46-5 29-34 73.5-10 34-29 74.10-15 29-34 75.15-47 34-25 76.12-7 25-9 77.18-12=)

58.20-42 31-36 59.42-47 46-41 60.45-40 41-46 61.40-35 36-41 62.47x36 46-37 63.32x41) B+]

**48...21-27 49.45-40 8-12 50.28-23 24-29 51.23x34 27-31 52.34-29 12-17 53.29-23 17-21 54.23-19 21-26 55.42-38 31-37 56.19-14 37-41 57.14-10 1-1**



## Pelves étape des Semi-Rapides:

CI	PROMOTION A	CP	BEN	DEK	BLA	BLA	LAM	MER	Total	Dep
1	BENSAFIA Yoann	1054 wattrelos		2	2	2	2	2	10	
				10,0	10,0	10,0	10,0	10,0	50	
2	DEKIMPE Jens	940 courtrai	0		2	2	2	0	6	3+
			-10,0		10,0	16,7	15,3	-10,1	22	
3	BLANPAIN Alaric	933 villeneuve	0	0		2	2	2	6	3+
			-10,0	-10,0		17,4	16,0	10,1	23	
4	BLANPAIN Renée	1026 pelves	0	0	0		2	2	4	
			-10,0	-16,7	-17,4		10,0	10,0	-24	
5	LAMOTE Frans	1012 pelves	0	0	0	0		2	2	1+
			-10,0	-15,3	-16,0	-10,0		10,0	-41	
6	MERCIER Marie-Louise	937 pelves	0	2	0	0	0		2	1+
			-10,0	10,1	-10,1	-10,0	-10,0		-30	

CI	PROMOTION B	CP	BLA	CER	DAM	MAR	JOL	HEQ	THE	LET	Total	Dep
1	BLANPAIN Aymeric	830 villeneuve			2	0		2	2	2	8	4+
					13,2	-10		10	10	10	33	
2	CERRUTO Raphaël	859 pelves			0	2	2	2		2	8	4+
					-10	12,5	10	10		10	32	
3	DAMIEN Nicolas	879 pelves	0	2		2	1		2		7	
			-13	10		11	1		10		19	
4	MARCHAND Maxime	899 pelves	2	0	0		2	2			6	
			10	-12	-11		10	10			7	
5	JOLY Florent	860 pelves		0	1	0			2	2	5	
				-10	1,94	-10			10	10	2	
6	HEQUET Romain	829 pelves	0	0		0			2	2	4	
			-10	-10		-10			10	10	-10	
7	THERY Théo	800 pelves	0		0		0	0		2	2	
			-10		-10		-10	-10		10	-30	
8	LETIERCE Maxime	800 pelves	0	0			0	0	0		0	
			-10	-10			-10	-10	-10		-50	

Les ex æquo à 8 pts ont été départagés selon le meilleur résultat contre le 3

### Analyse d'une Position : Un Tenté de faute & forcing inhumain !!

Proposé par Jean-Paul Plantin

Epreuve : TOURNOI SEMI-RAPIDE DE PELVES

Date : le 5 DECEMBRE 2004

SERIE EXCELLENCE A 1° RONDE

Plantin Jean-Paul - Taillepierre Romuald :

Dans la position du diagramme, au 42<sup>o</sup>TEMPS, les B. en jouant 44-40 ? et qui finirent par perdre la partie !), ont manqué un formidable tenté de faute / forcing, extra-terrestre, inhumain ! dans le sens où seule la machine peut le trouver ou aussi une intelligence supérieure (soumis à TON Sijbrands, celui-ci me donna sa langue aux chats, après quelques minutes de réflexion ! en ayant trouvé uniquement le tenté de faute et le forcing mais sans voir l'astuce finale !)

Dans la position du diagramme, il fallait jouer :

**1.33-29!! 35-40!?**

toutefois, les N. ont encore la nulle par

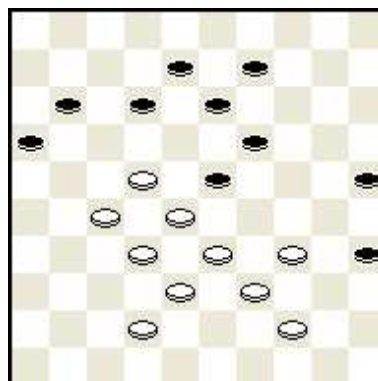



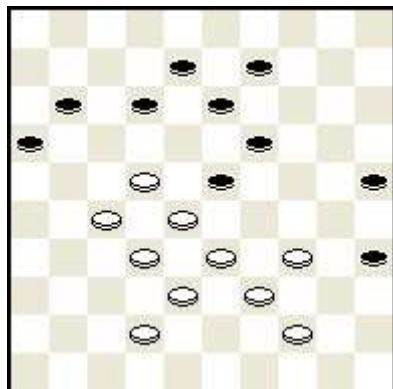

[ 1...12-17! 2.29x18  
 A) 2...25-30!! 3.34x25 9-14 4.18x20 19-23 5.28x19  
 17x48 6.19-13 48x34\* 7.13x2 34-18 (7...34-40 8.44-39  
 40-12 9.2-24B!!; 7...11-17 8.20-15 34-1=) 8.27-21 16x27  
 9.2x32 18-29 10.20-14 29x42 11.32-28 42-29 12.14-10  
 29-40 13.44-39 40-1 14.10-4=  
 B) 2...17-21!?  
**B1)** >3.38-33! 11-17 4.22x11 13x31 5.11-6 31-36 6.42-  
 37 21-26 7.6-1 26-31 8.37x26 36-41 9.32-27 16-21\*  
 10.27x16 41-47 11.1-12 47x49 12.12x23 49-27 13.16-11

27-13 14.11-6 13-30 15.39-33 30-24 16.23-29 24-15 17.28-22 35-40 18.29x45  
 15x38 19.6-1B+

**B2)** 3.39-33? 11-17 4.22x11 13x31 5.11-6 31-36 6.42-37 21-26 (6...21-27  
 7.32x21 16x27 8.6-1 27-31 9.37x26 36-41 10.26-21 41-47 11.34-30 25x34  
 12.1x45 B+) 7.6-1

**B2a)** 7...19-24 8.32-27 9-13 (8...26-31 9.37x26 36-41 10.33-29 24x31  
 11.26x46) 9.28-22 26-31 10.37x26 16-21 11.27x16 36-41 12.34-30  
 25x34 13.1x45 41-46 14.22-17 B+

**B2b)** 7...26-31 8.37x26 36-41 9.26-21 (9.32-27 41-47 10.27-21 16x27  
 11.28-22 27x18 12.1x12 B+) 9...16x27 10.32x21 8-13 (10...41-47 11.34-  
 30 25x34 12.1x45 47-36 13.21-16 B+) 11.21-17 41-47

**B2b1)** 12.34-30 25x34\* 13.1x45 B+

**B2b2)** 12.17-12?

**B2b21)** 12...19-24m 13.34-29 35-40 14.44x35 25-30  
 15.29x20 47-41 16.35x24 41x35 17.38-32(32-28idem) 13-19  
 18.12-8 19-24 19.20x29 35x2 20.1-23=

**B2b22)** 12...9-14 13.44-40 (13.28-22?? 47-36 14.34-30  
 36x7 15.1x20 35x15) 13...35x44 14.34-30 25x34 15.38-32  
 47x7 16.1x50 B+ ;

1...12-18?? 2.29-24 19x30 3.28x19 13x24 4.22x4 24-29 5.34x23 30-34 6.39x30  
 25x34 7.44-39 34x43 8.38x49 35-40 9.4-22 40-45 10.22x6 B+ ]

**2.29x7 40x49 3.7-1! 9-14\* (diag ci-contre)**

tous les autres coups sont perdants à cause de la menace  
 de la rafle tournante 27-21(16x18)1x6 B+ :

[ 3...49-35 4.27-21 16x18 5.1x6 B+ ]

**4.22-18!! 13x44 5.27-21!! 16x27 6.32x21 49x16  
 7.34-30 25x34 8.1x49 8-13!!**

[ 8...11-17 9.42-38 16x43 10.49x20!! B+ ]

**9.42-37!!**

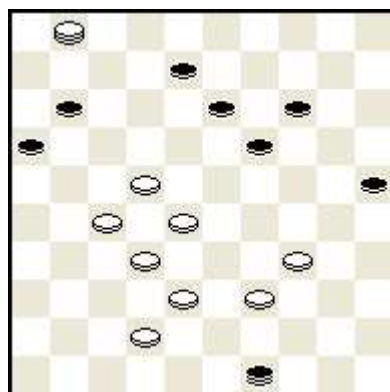

**2.29x7 40x49 3.7-1! 9-14\* (diag ci-contre)**  
**4.22-18!! 13x44 5.27-21!! 16x27 6.32x21 49x16**  
**7.34-30 25x34 8.1x49 8-13!! 9.42-37!!**

et non le coup logique , à première vue, 42-38 ?? à cause de

[ 9.42-38 16x43 10.49x20 (10.49x25 19-24!/\* =) 10...11-16 ! = ]

**9...11-17m**

[ 9...14-20 10.37-32! 16x43 11.49x25x43x19x20

les B. doivent prendre en passant sur le pion 19 pour gagner, les autres aboutissent à la nulle.

13-19 12.25-30 19-23 13.30-24 11-17 (13...23-28 14.24-38 11-17 15.38-16 28-33 16.16-43 17-22 17.43-16 33-39 18.16-11 22-27 19.11x44 27-32 20.44-33 32-37 21.33-47 B+) 14.24-38 (14.24-8 17-22 15.8-13 22-28 16.13-24 28-32 17.24-15 32-37 18.15-10 23-29 19.10x41 29-33 20.41-32 33-39 21.32-49 B+) 14...17-22 15.38-15 (15.38-16 23-29 16.16-7 29-33 17.7-16 33-39 18.16-11 22-27 19.11x44 27-32 20.44-33 32-37 21.33-47 B+) 15...22-27 16.15-4 27-32 17.4-15 32-37 18.15-10 23-29 19.10x41 29-33 20.41-32 33-39 21.32-49 B+]

**10.37-32 16x38 11.49x20x38x17x14 13-18 12.20-9 18-23 13.9-20 23-28**  
**14.20-15 19-23 15.15-10 23-29 16.10x32 29-34 17.32-28 34-40 18.28-39**  
**40-45 19.39-50 0-2**

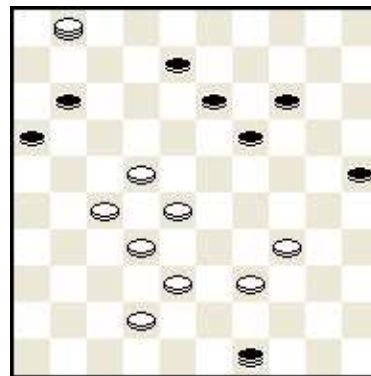

## **BLITZ de WATTRELOS...le Cameroun encore vainqueur!**

Les "Blitz" de Watrelos 2004 se sont déroulés le dimanche 24 octobre 2004 à la Salle Jean-Jaurès. Au total, 88 participants (une baisse des participants due en majorité au début des vacances de la Toussaint) avaient fait le déplacement depuis la France , la Belgique et les Pays-Bas comme chaque année. Pas moins de 20 joueurs avec un Volmac supérieur à 2000 pts étaient présents. En bref, une édition extrêmement relevée même si le nombre de participants fut moins fort que les dernières années.

La compétition fut arbitrée comme maintenant depuis plusieurs années par Mesdames DORGÉLO, STOCK et VANHOUTE et par messieurs LABIS, MULLIER. Le tournoi comportait 3 catégories (première catégorie composée de 64 joueurs, deuxième de 10 joueurs, une catégorie jeunes espoirs de 14. Bien que, cela fut très serré, les pronostics n'ont pas été déjoués et c'est bel et bien 4 des grands favoris que l'on attendait qui se retrouvèrent en demi-finale, à savoir Arnaud CORDIER (multiple champion de France, MI et bientôt GMI), Tijs DEMASURE (multiple champion de Belgique chez les jeunes et excellent joueur de blitz), Jean-Marc NDJOFANG (GMI) et Henk KLARENBEK (Pays-Bas, vainqueur en 1998). A noter du côté watrelosien, la belle 7ème place de Jean-François SURANTYN en 1ère série, 4ème place d'Arnaud DAUTREMEPUIS en 2ème série, en 3ème série la 2ème place de Maxime LEMAIRE et la 3ème place de Thomas LEMAIRE derrière le prodige de 9 ans, Kévin MACHTELINCK, et en 4ème série la victoire de Freddy EGELS.

Le tournoi fut remporté par Jean-Marc NDJOFANG qui gagna lors d'une superbe finale contre Arnaud CORDIER et en demi-finale contre Tijs DEMASURE. CORDIER avait battu Henk KLARENBEK dans l'autre demi-finale. En 2ème catégorie c'est Virginie FINEZ, championne de France Minimes qui gagna. Chez les jeunes espoirs, c'est Josselin VANDAMME qui s'impose.

Enfin, un mot à l'organisation qui fut parfaite. A la vingtaine de personnes faisant partie du comité officiel, il faut bien sûr ajouter tous les jeunes watrelosiens qui firent énormément pour la préparation et pour le rangement de la salle (tables, cuisine, billard très lourd, résultats...).

Toute l'équipe du club de Watrelos remercie l'ensemble des participants en espérant qu'ils aient passé une excellente journée.

Rendez-vous l'année prochaine le dimanche 23 octobre 2005 pour la 10ème édition.

Phase 1

Poule A

Table with 10 columns: Nom, Prénom, Club / Pays, 1-8, Points, Dep. Rows include Cordier Arnaud, Merkus Daniel, Van der Pol Evert, Villaeys Alan, Machtelinck Kevin, Deleersnyder Christopl, Egels Freddy, Sapin Véronique.

Poule B

Table with 10 columns: Nom, Prénom, Club / Pays, 1-8, Points, Dep. Rows include Ndjofang Jean-Marc, Depaepe Jimmy, Dautremepuis Arnaud, Vanhoute Gautier, Demeyer André, Bouveur Gérard, Clement Julien, Vanstenkiste Simon.

Poule C

Table with 10 columns: Nom, Prénom, Club / Pays, 1-8, Points, Dep. Rows include Demasure Tjjs, Klarenbeek Hark, Gjerbert Christian, Plantin Jean-Paul, Lequang Thierry, Michel Xavier, Eckoutte Sébastien, Dautremepuis Florian.

Poule D

Table with 10 columns: Nom, Prénom, Club / Pays, 1-8, Points, Dep. Rows include Babo Gilbert, Martin Patrick, D'Almeida Jean, Jennes Luc, Pinet Marc, Hauchard Eric, Bonthe Robert, Verhelst Christophe.

Poule E

Table with 10 columns: Nom, Prénom, Club / Pays, 1-8, Points, Dep. Rows include Guibert Nicolas, Cousinjen Richard, Kessie Alain, Huguin Alain, Fabeck Jean-Claude, Hld Bruno, Roelens René, Crepin Guillaume.

Poule F

Table with 10 columns: Nom, Prénom, Club / Pays, 1-8, Points, Dep. Rows include Faucher Stéphane, Deleu Vianney, Henaüt Eric, Minaux Serge, Machtelinck Daniel, Darry Boris, Vanhoute Quentin, Lesnes Maurice.

Poule G

Table with 10 columns: Nom, Prénom, Club / Pays, 1-8, Points, Dep. Rows include Bader Jürgen, Surantyn Jean-François, Stock Armandine, Braskamp Julien, Lemaire Maxime, Lemaire Thomas, Verkest Tom, Botte Philippe.

Poule H

Table with 10 columns: Nom, Prénom, Club / Pays, 1-8, Points, Dep. Rows include Domb Daniel, Duplouy Sébastien, Millerup Anders, Vidal Jean-Luc, Rolain Yves, Ngassa Alain, Menu Pierre, Dusart Patrick.

Phase 2

Série 1 : Poule A

Table with 10 columns: Nom, Prénom, Club / Pays, 1-8, Points, Dep. Rows include Cordier Arnaud, Klarenbeek Hark, Guibert Nicolas, Surantyn Jean-François, Domb Daniel, Babo Gilbert, Depaepe Jimmy, Deleu Vianney.

Série 1 : Poule B

Table with 10 columns: Nom, Prénom, Club / Pays, 1-8, Points, Dep. Rows include Ndjofang Jean-Marc, Cousinjen Richard, Demasure Tjjs, Martin Patrick, Faucher Stéphane, Duplouy Sébastien, Merkus Daniel, Bader Jürgen.

Série 2 : Poule A

Table with 10 columns: Nom, Prénom, Club / Pays, 1-8, Points, Dep. Rows include Millerup Anders, Kessie Alain, D'Almeida Jean, Van der Pol Evert, Minaux Serge, Plantin Jean-Paul, Vanhoute Gautier, Braskamp Julien.

Série 2 : Poule B

Table with 10 columns: Nom, Prénom, Club / Pays, 1-8, Points, Dep. Rows include Dautremepuis Arnaud, Gjerbert Christian, Villaeys Alan, Huguin Alain, Stock Armandine, Vidal Jean-Luc, Henaüt Eric, Jennes Luc.

Série 3 : Poule A

Table with 10 columns: Nom, Prénom, Club / Pays, 1-8, Points, Dep. Rows include Machtelinck Kevin, Lemaire Thomas, Pinet Marc, Rolain Yves, Michel Xavier, Darry Boris, Fabeck Jean-Claude, Bouveur Gérard.

Série 3 : Poule B

Table with 10 columns: Nom, Prénom, Club / Pays, 1-8, Points, Dep. Rows include Lemaire Maxime, Lequang Thierry, Machtelinck Daniel, Hauchard Eric, Deleersnyder Christopl, Demeyer André, Hld Bruno, Ngassa Alain.

Série 4 : Poule A

Table with 10 columns: Nom, Prénom, Club / Pays, 1-8, Points, Dep. Rows include Egels Freddy, Bonthe Robert, Menu Pierre, Lesnes Maurice, Botte Philippe, Roelens René, Dautremepuis Florian, Vanstenkiste Simon.

Série 4 : Poule B

Table with 10 columns: Nom, Prénom, Club / Pays, 1-8, Points, Dep. Rows include Verkest Tom, Clement Julien, Verhelst Christophe, Crepin Guillaume, Vanhoute Quentin, Sapin Véronique, Dusart Patrick, Eckoutte Sébastien.

## Série 3 : Places 33 à 40

	Nom, Prénom	Club / Pays	1	2	3	4	5	6	7	8	Points
1	MACHTELINCK Kevin	Lille	■	0	.	2	2	2	.	.	24(6)
2	LEMAIRE Maxime	Wattrelos	2	■	0	.	.	.	2	2	23(6)
3	LEMAIRE Thomas	Wattrelos	.	2	■	2	1	1	.	.	22(6)
4	LEQUANG Thierry	Paris	0	.	0	■	.	.	2	2	18(4)
5	HAUCHARD Eric	Le Havre	0	.	1	.	■	.	2	2	17(5)
6	MACHTELINCK Daniel	Lille	0	.	1	.	.	■	0	2	16(3)
7	PINET Marc	Compiègne	.	0	.	0	0	2	■	.	15(2)
8	ROLAIN Yves	Compiègne	.	0	.	0	0	0	.	■	12(0)

## Série 3 : Places 41 à 48

	Nom, Prénom	Club / Pays	1	2	3	4	5	6	7	8	Points
1	DELEERSNYDER Christophe	Belgique	■	.	2	2	.	.	2	2	20(8)
2	DEMEYER André	Lille	.	■	2	2	.	.	2	0	17(6)
3	MICHEL Xavier		0	0	■	.	0	2	.	.	13(2)
4	DARRY Boris	Wattrelos	0	0	.	■	1	1	.	.	13(2)
5	NGASSA Alain	Glisy	.	.	2	1	■	.	0	1	12(4)
6	HILD Bruno	Wattrelos	.	.	0	1	.	■	2	0	12(3)
7	FABECK Jean-Claude	Belgique	0	0	.	.	2	0	■	.	12(2)
8	BOUVEUR Gérard	La chapelle d'Armentières	0	2	.	.	1	2	.	■	11(5)

## Série 4 : Places 49 à 56

	Nom, Prénom	Club / Pays	1	2	3	4	5	6	7	8	Points
1	EGELS Freddy	Wattrelos	■	1	0	2	.	.	2	.	23(5)
2	VERKEST Tom	Lille	1	■	.	.	0	2	.	1	23(4)
3	CLEMENT Julien	Arleux	2	.	■	.	2	2	.	2	22(8)
4	VERHELST Christophe	Wattrelos	0	.	.	■	2	2	.	2	17(6)
5	LESNES Maurice	Pelves	.	2	0	0	■	.	2	.	13(4)
6	BONTE Robert	Arleux	.	1	0	0	.	■	1	.	13(2)
7	CREPIN Guillaume		0	.	.	.	0	1	■	1	12(2)
8	MENU Pierre		.	0	0	0	.	.	1	■	11(1)

## Série 4 : Places 57 à 64

	Nom, Prénom	Club / Pays	1	2	3	4	5	6	7	8	Points
1	VANHOUTE Quentin	Wattrelos	■	2	.	1	2	.	2	.	15(7)
2	ROELENS René	Wattrelos	0	■	1	.	.	2	.	2	12(5)
3	DUSART Patrick	Wattrelos	.	1	■	2	2	.	0	.	10(5)
4	DAUTREMEPUS Florian	Wattrelos	1	.	0	■	.	2	.	1	10(4)
5	BOTTE Philippe	Arleux	0	.	0	.	■	0	.	2	9(2)
6	SAPIN Véronique	Vallan	.	0	.	0	2	■	1	.	8(3)
7	VANSTENKISTE Simon	Belgique	0	.	2	.	.	1	■	0	8(3)
8	ECKOUTTE Sébastien	Wattrelos	.	0	.	1	0	.	2	■	6(3)

## Demi-finales

NDJOFANG Jean-Marc - DEMASURE Tijjs : 2-0

CORDIER Arnaud - KLARENBEK Henk : 2-0

## Finale

NDJOFANG Jean-Marc - CORDIER Arnaud : 1-1

NDJOFANG Jean-Marc - CORDIER Arnaud : 2-0











284	MEUNIER	Gael	Wattrelos	954	0	0	0	0	0	0	0	0	0	954
285	ALAVOINE	Steven	Compiègne	1002	0	-50	0	0	0	0	0	0	0	952
286	ALAVOINE	Mathieu	Compiègne	1001	0	-70	0	0	0	0	0	0	0	931
287	VANASSCHE	Gilles	Heule	926	0	0	0	0	0	0	0	0	0	926
288	VANNESTE	Thomas	Heule	920	0	0	0	0	0	0	0	0	0	920
289	VAN OOTEGHEM	Sébastien	Heule	917	0	0	0	0	0	0	0	0	0	917
290	MERCIER	Marie-Louise	Pelves	937	0	0	-30	0	0	0	0	0	0	907
291	MARCHAND	Maxime	Pelves	899	0	0	7	0	0	0	0	0	0	906
292	ESPRIT	Simon	Heule	901	0	0	0	0	0	0	0	0	0	901
293	DAMIEN	Arnaud	Pelves	900	0	0	0	0	0	0	0	0	0	900
294	SMOCZYK	Jérôme	Arleux	950	-50	0	0	0	0	0	0	0	0	900
295	BENSAFIA	Melinda	Wattrelos	898	0	0	0	0	0	0	0	0	0	898
296	DAMIEN	Nicolas	Pelves	879	0	0	19	0	0	0	0	0	0	898
297	CERRUTO	Raphaël	Pelves	859	0	0	32	0	0	0	0	0	0	891
298	LIBBRECHT	Jonas	Heule	881	0	0	0	0	0	0	0	0	0	881
299	STRA	Maxime	Wattrelos	870	0	0	0	0	0	0	0	0	0	870
300	BLANPAIN	Aymeric	Pelves	830	0	0	33	0	0	0	0	0	0	863
301	JOLY	Florent	Pelves	860	0	0	2	0	0	0	0	0	0	832
302	HEQUET	Romain	Pelves	829	0	0	-10	0	0	0	0	0	0	819
303	THERY	Théo	Pelves	800	0	0	-30	0	0	0	0	0	0	770
304	LETIERCE	Maxime	Pelves	800	0	0	-50	0	0	0	0	0	0	750



**DIMANCHE 10 AVRIL 2005**

**A**

**DOUAI**

**GRAND TOURNOI PAR EQUIPES DE 3  
JOUEURS**

**EN SEMI-RAPIDE**

25 minutes + 5 secondes par cour (Fisher)

**LA COMPOSITION DES EQUIPES EST LIBRE**

**UN JOUEUR D'UN CLUB 'X' PEUT ETRE DANS LA MEME EQUIPE QU'UN  
JOUEUR D'UN CLUB 'Y'**

**!! ATTENTION LE NOMBRE D'EQUIPES EST LIMITE A 16 !!**

**INSCRIPTION : 30€ PAR EQUIPE**

**RENSEIGNEMENT AUPRES DE :**

**→ LAURENT DESCAMPS : [lau.descamps@free.fr](mailto:lau.descamps@free.fr) ←**

**LE DAMIER DE GLISY**  
**Organise**  
**LE DIMANCHE 6 FEVRIER 2005 A GLISY**  
**SALLE MUNICIPALE**  
**Mairie 8, rue NEUVE**  
**UN**  
**TOURNOI SEMI-RAPIDE**  
**(4° étape du circuit 2004- 2005)**  
**DE 9H00 A 18H00**  
**EN SERIES DE SIX JOUEURS**  
**ET EN CINQ PARTIES DE 40 MINUTES**

**Droits d'inscription : 8 € (paiement sur place )**

**INSCRIPTIONS** : auprès de PLANTIN JEAN-PAUL  
14, rue Lucien Dupas 59265 AUBIGNY-AU-BAC  
téléphone : 03 27 80 95 79 E-mail : plantin.jeanpaul@free.fr  
**au plus tard pour le Vendredi 4 Février à 24H 00.**

**INSCRIPTIONS**

AU

TOURNOI de GLISY  
**DU DIMANCHE 6 FEVRIER 2005**  
**SALLE MUNICIPALE , Mairie de GLISY**  
**DE 9H00 A 18H00**  
**EN SEMI-RAPIDES DE CINQ PARTIES DE 40 minutes par joueur**  
**ET PAR SERIES DE SIX**

**DROITS D'INSCRIPTION : 8 €**

- Payables sur place, pour les membres de la LRNP, les clubs participants et les étrangers
- Payables par chèque libellé à l'ordre du Club organisateur pour les joueurs d'autres Ligues
- Pour les jeunes et amateurs, payables via leur club d'appartenance ou de rattachement

**INSCRIPTIONS :**

- Par courrier, à l'adresse de PLANTIN Jean-Paul 14, rue Lucien Dupas 59265 AUBIGNY-AU-BAC
- Par téléphone , au 03 27 80 95 79
- Par E-mail : plantin.jeanpaul@free.fr
- Sur le Site internet de la LRNP : [WWW.LRNP.NET](http://WWW.LRNP.NET)

**Avant le vendredi 4 FEVRIER 2005, 24H00**

**DESISTEMENTS EVENTUELS**

-jusqu'au samedi 5 février 20 H00, par téléphone (ci-dessus) ou E-mail,( ci-dessus) .

Puis ,après 20H00, uniquement par messages sur le répondeur ou par E-mail , jusqu'au lendemain matin 7H00, dans le but d'avertir les organisateurs.

**N.B. Toutefois , tout désistement incorrect et aussi après 20H00 sera considéré comme nul et les droits d'inscription resteront dus, le joueur restant inscrit dans sa Série.**