

Bulletin Officiel de la L.R.N.P

Journal régional sur le jeu de dames

Année 2004

Novembre

N°232



Sommaire:

Pour débutant	2
Interclubs ronde 1	3
Compiègne S.R.....	3
.....	4
.....	5
Classement S.R	6
.....	7

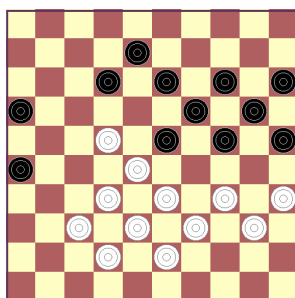

EDITO

À l'heure de mon éditto, je suis comme l'étudiant devant sa feuille de rédaction à mordiller mon stylo à la recherche d'une inspiration. Je fouille le contenu de mon disque dur à la recherche d'article, d'une actualité mais les bits qui forment les octets restent désespérément incompréhensibles à mes neurones. Heureusement, glanant ici ou là des parties et jouant contre Dam 2.2 j'obtiens de quoi gribouiller quelques lignes. Elles parviennent à former des articles que je vous livre à l'intérieur du numéro 232, et c'est le fruit d'un travail acharné! Le bulletin de novembre ne contient pas d'article sur les blitz de Watrelos . C'est un oubli de ma part qui grâce au site de Watrelos devrait être corrigé dans le bulletin de décembre. Pour l'étape des semi-rapides à Compiègne, je vais solliciter D a - niel Flourey pour mettre quelques clichés. Et pour les fêtes, j'achèverai la transcription de l'article de monsieur Xavier Michel. Arrêtons là les discours et sans détours, comme dit Balavoine dans sa chanson, je lance une bouteille à la mer, un cri, un SOS auprès de vous pour obtenir de la matière.

En quoi consiste cette matière! en analyse complète ou partielle de vos parties, en simple diagramme avec une combinaison, en photo, en annonce de tournoi, etc.

À qui la transmettre!

Sur papier, par la poste à
Jacky Bruiant
2a rue Gabriel Péri
Appt 8
80800 Corbie

Via le net, sur document Word, Excel, Access, publisher, notepad, wordpad, Dam2.2, Windames à l'adresse courriel (mot canadien) suivant:
Jacky-bruiant@wanadoo.fr

Pour débutant, un peu de réflexion!

Fin de partie

La position des noirs semble compromise. Après quelques secondes de réflexion, ils envisagent le passage à dame avec l'objectif d'une remise. En se plaçant dans le contexte de parties en

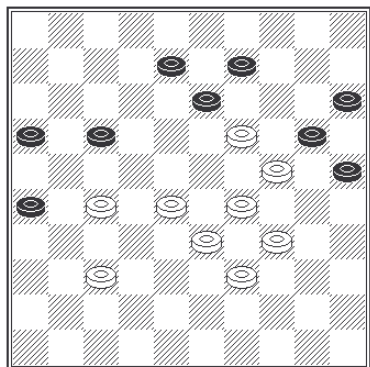

semi-rapides, où les noirs possèdent uniquement 30 secondes de réflexion. La combinaison est-elle bonne ? faut-il aller à dame à 46 ou 47 ?

.... (09-14)

19x10 (15x04)

24x15 les blancs gagnent un pion
(04-10)

15x04 (17-21) Les noirs obtiennent le passage à dame par

04x22 (21x41)

29-23

sur 41-46 Les blancs confortent leur avantage en venant occuper la case 36 avec la dame qui contrôle la diagonale 36 à 4 en bloquant trois pions noirs à la bande. Sans commettre d'erreur dans la marche de leurs pièces, ils doivent amener un second pion à dame, rendre inoffensif le pion 26 ou autoriser l'échange pour obtenir sur l'aile gauche quatre dames contre une et sur l'aile droite une dame contre trois pions noirs. Sur 41-47 le gain est immédiat par 22-18

(41-47)

22-18 (47-45)

39-34 (45-29)

23x34

sur 25-30 le sacrifice d'un second pion pour se placer en 47 comme suit

(25-30)

34x25 (41-47)! Amène les blancs à s'orienter sur la stratégie d'immobiliser les trois pions noirs avec la dame et d'aller faire une seconde dame, puis trois

autres pour une finale de quatre dames contre une .

La combinaison n'apporte pas la remise mais dans une fin de partie semi-rapide, tous les bouleversements sont envisageables.

Contre un fort joueur je joue à l'identique ! ?

C'est souvent la réflexion que se fait le joueur débutant. Si mon adversaire est plus fort que moi je joue des coups symétriques. Ainsi je lui pose des problèmes et moi je me repose.

Mais un simple échange amène à des choix qui peuvent comporter des risques. Regardons l'exemple ci-dessous d'un début de partie.

1- 31-27 (20-24)

2- 33-28 (18-23)

3- 38-33 (13-18)

voir le diagramme

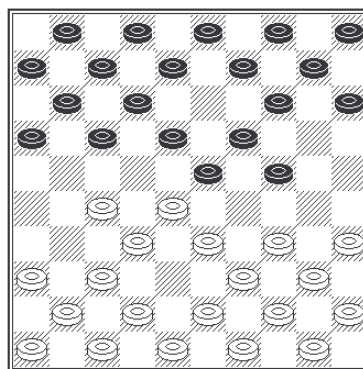

Les blancs rompent la symétrie de jeu par

4- 34-29 (23x34)

5- 40x20 et les noirs sont confrontés au choix de la prise. Dans tous les clubs, le débutant apprend la fragilité en classique d'avoir son pion en 25 et l'avantage d'occuper la case 24 pour la formation Barteling. Mais ici faut-il prendre en 24 ou 25 ?

La réponse est ni l'un ni l'autre mon capitaine, en jouant la symétrie je me suis exposé à une double combinaison classique. Chers lecteurs je vous laisse trouver la suite par vous-même puisque le jeu de dame est un jeu de réflexion où il est difficile de se reposer sur ses lauriers !

Interclubs Ronde 1: Une remise! Et pourtant

Analysons la position de la partie entre Gilles Delmotte et Jean-Paul Plantin (1-1) à partir du 37^e temps, le trait est aux noirs qui jouent (17-21)

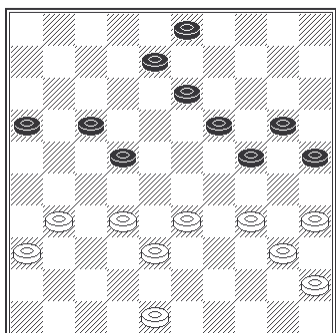

Jean-Paul Plantin semble vouloir poursuivre par 21-26 ou 21-27.

37- 48-42 empêche de jouer (21-26)
 38- (21-26) ?
 39- 32-27 ! (26x48)
 40- 27x09 (03x14)
 41- 38-32 (48x30)

42- 33-29 (24x33)
 43- 35x02 Blancs gagnent !
 maintenant sur
 38- (21-27)
 39- 32x21 (16x27)
 40- 33-28 !(22x33)
 41- 38x29 (24x33)
 42- 31x22 (20-24)
 43- 34-30 (25x34)
 44- 40x38 (08-12)
 45- 45-40 sur (34-30) ou (13-18)
 Dam2 .2 gagnent par 4 pieces contre 1

revenons sur l'idée de Gilles Delmotte de laisse aux noirs la possibilité de jouer (21-26) en effectuant la sortie 32-28

38- 32-28 (21-26)
 39- 28x17 (26x37)
 40- 33-28 (03-09) les blancs construisent le gain du pion 37
 41. 38-32 (13-18)
 42. 32x41 (18-22)
 43. 17-11 (16x07)
 44. 28x17 et le gain du pion est acquis comme celui de la partie.

Compiègne étape des Semi-rapides:

Le club de Compiègne fut, le week-end du 7 novembre, le théâtre de la seconde étape des semi-rapides de la ligue. Cette année outre les damistes locaux, des joueurs de la région parisienne ont fait le déplacement, donnant l'occasion d'opposer des joueurs qui habituellement se confrontent uniquement pendant le championnat de France. Mais il faut noter que le nombre de participants est

en baisse. Le damier Compiègnais habitué à dépasser le seuil des 50 participants parvient juste à faire cinq séries de 8 joueurs. La prochaine réunion se déroule à Pelves, à l'heure de la parution de cet article, il sera peut-être trop tard pour y participer ! mais alors programmez-vous un prochain dimanche (voir le calendrier de la ligue).

C	EXCELLENCE A	CP	M	R	B	V	D	T	P	R	Total	Dep
1	MINAUX Serge	2089		1	1	2	2	2	2	1	11	4+
	Compiègne			1,00	1,00	10,00	10,00	10,00	10,00	1,00	43,00	
2	RAMASSAMY Albert	2034	1		1	2	1	2	2	2	11	4+
	Noisy-le-Sec		4,73		4,64	12,38	1,00	10,00	10,00	10,00	52,74	
3	BADER Jurgen	2088	1	1		1	1	2	2	1	9	
	Angy		1,02	1,00		1,00	1,00	10,00	10,00	1,00	25,02	
4	VANHOUTE Gautier	2073	0	0	1		2	2	0	2	7	3+
	Wattrelos		-10,00	-12,38	1,69		10,00	10,00	-19,39	10,00	-10,08	
5	DEPAEPE Jimmy	2025	0	1	1	0		2	1	2	7	3+
	Heule		-10,00	1,35	5,44	-10,00		10,00	1,00	10,00	7,80	
6	THINEY Dominique	1947	0	0	0	0	0		2	2	4	2+
	Compiègne		-10,00	-10,00	-10,00	-10,00	-10,00		10,63	10,00	-29,37	
7	PLANTIN Jean-paul	1961	0	0	0	2	1	0		1	4	1+
	Pelves		-10,00	-10,00	-10,00	19,39	5,54	-10,63		1,00	-14,70	
8	ROUGE Gérard	1910	1	0	1	0	0	0	1		3	
	Glisy		18,27	-10,00	18,15	-10,00	-10,00	-10,00	4,38		0,80	

Les ex æquo à 11 pts ont été départagés selon le meilleur résultat contre le 5^e

Résultat S.R à Compiègne

Cl	EXCELLENCE B	CP	V	D	P	P	B	B	R	W	TOT	Dep
1	VIDAL Jean-Luc	1902		1	2	2	2	2	2	1	12	
	Noisy-le-Sec			1,00	10,00	10,00	10,00	10,00	10,00	1,00	52,00	
2	DEMASURE Johan	1781	1		1	1	1	1	2	2	9	
	Wattrelos		11,38		1,00	1,00	1,00	1,00	10,00	10,00	35,38	
3	PINET Marc	1778	0	1		0	1	2	2	2	8	
	Compiègne		-10,00	1,08		-10,00	1,00	10,00	10,00	10,00	12,08	
4	PLAISANT Georges	1780	0	1	2		1	1	2	0	7	
	Angy		-10,00	1,02	10,00		1,00	1,00	10,00	-17,48	-4,46	
5	BLANPAIN Maurice	1777	0	1	1	1		1	0	2	6	1+
	Pelves		-10,00	1,12	1,02	1,08		1,00	-13,04	10,00	-8,81	
6	BRUIANT Jacky	1750	0	1	0	1	1		1	2	6	1+
	Angy		-10,00	2,77	-10,00	2,69	2,48		1,00	10,00	-1,06	
7	ROGER Pierre	1730	0	0	0	0	2	1		2	5	
	Noisy-le-Sec		-10,00	-10,00	-10,00	-10,00	13,04	2,00		10,00	-14,96	
8	WALLOIS Olivier	1686	1	0	0	2	0	0	0		3	
	Meaux		23,05	-10,00	-10,00	17,48	-10,00	-10,00	-10,00		-9,47	
Les ex æquo à 6 pts ont été départagés selon le meilleur résultat contre le 3°												

Cl	HONNEUR A	CP	H	D	L	V	B	B	N	V	Total	Dep
1	HENAUT Eric	1643		2	2	1	1	2	1	2	11	
	Compiègne			10,00	12,15	1,00	1,08	12,07	1,00	10,00	47,30	
2	DELEERSNYDER Christophe	1629	0		1	2	2	2	2	1	10	
	Heule		-10,00		4,29	10,00	10,81	13,21	10,00	1,00	39,31	
3	LEROUX Eric	1679	0	1		2	0	2	1	2	8	3+
	Compiègne		-12,15	1,00		10,00	-11,92	10,00	1,00	10,00	7,94	
4	VERHELST Christophe	1584	1	0	0		2	2	1	2	8	3+
	Wattrelos		5,08	-10,00	-10,00		14,35	17,48	1,00	10,87	28,78	
5	BANNERY Jean-pierre	1646	1	0	2	0		0	2	1	6	
	Compiègne		1,00	-10,81	11,92	-14,35		-10,00	10,00	1,00	-11,24	
6	BURY Igor	1678	0	0	0	0	2		2	1	5	2+
	Compiègne		-12,07	-13,21	-10,00	-17,48	10,00		10,00	1,00	-31,75	
7	NGASSA Alain	1580	1	0	1	1	0	0		2	5	1+
	Glisy		5,44	-10,00	9,00	1,12	-10,00	-10,00		11,13	-3,30	
8	VACHET Jean	1602	0	1	0	0	1	1	0		3	
	Noisy-le-Sec		-10,00	2,48	-10,00	-10,87	3,79	6,67	-11,13		-29,07	
Les ex æquo à 8 pts ont été départagés selon les résultats entre eux.												

Résultat S.R à Compiègne

<i>C</i>	<i>HONNEUR B</i>	<i>CP</i>	<i>C</i>	<i>D</i>	<i>L</i>	<i>R</i>	<i>F</i>	<i>M</i>	<i>D</i>	<i>B</i>	<i>Total</i>	<i>Dep</i>
1	CLEMENT Julien	1551		0	1	2	2	2	2	2	11	
	Arleux			-15,48	1,46	10,00	10,00	10,00	10,00	10,00	35,98	
2	DUDZINSKI Bruno	1477	2		1	2	2	0	2	1	10	4+
	Arleux		15,48		7,56	10,05	10,00	-13,81	10,00	1,00	40,28	
3	LEMAIRE Jacques	1562	1	1		2	1	1	2	2	10	3+
	Compiègne		1,00	1,00		10,00	1,00	1,00	10,00	10,00	34,00	
4	ROELENS René	1479	0	0	0		1	2	2	2	7	
	Wattrelos		-10,00	-10,05	-10,00		1,00	10,00	10,00	10,00	0,95	
5	FLOURY Daniel	1477	0	0	1	1		2	2	0	6	
	Compiègne		-10,00	-10,00	7,56	1,05		10,00	10,00	-21,85	-13,24	
6	MULLIER Daniel	1421	0	2	1	0	0		0	2	5	
	Heule		-10,00	13,81	13,67	-10,00	-10,00		-12,95	10,00	-5,47	
7	DHONDT Jacques	1375	0	0	0	0	0	2		2	4	
	Compiègne		-10,00	-10,00	-10,00	-10,00	-10,00	12,95		10,00	-27,05	
8	BOTTE Philippe	1343	0	1	0	0	2	0	0		3	
	Arleux		-10,00	12,85	-10,00	-10,00	21,85	-10,00	-10,00		-15,29	

<i>C</i>	<i>PROMOTION</i>	<i>CP</i>	<i>V</i>	<i>H</i>	<i>H</i>	<i>S</i>	<i>A</i>	<i>S</i>	<i>A</i>	<i>A</i>	<i>Total</i>	<i>Dep</i>
1	VERHELST Jacques	1325		2	2	1	2	2	2	2	13	
	La Chapelle			10,00	10,00	1,00	10,00	10,00	10,00	10,00	61,00	
2	HEQUET Thomas	1231	0		2	2	1	2	2	2	11	
	Pelves		-10,00		10,63	10,00	1,00	10,00	10,00	10,00	41,63	
3	HUREL David	1245	0	0		2	2	2	2	2	10	
	La Chapelle		-10,00	-10,63		10,00	10,00	10,00	10,00	10,00	29,37	
4	STORME Nicolas	1174	1	0	0		2	2	2	2	9	
	HEULE		14,85	-10,00	-10,00		10,00	10,00	10,00	10,00	34,85	
5	AMEY Issa	1100	0	1	0	0		2	2	2	7	
	Compiègne		-10,00	12,51	-10,00	-10,00		10,00	10,00	10,00	12,51	
6	STAHL Francisco	1000	0	0	0	0	0		2	2	4	
	Compiègne		-10,00	-10,00	-10,00	-10,00	-10,00		10,05	10,02	-29,93	
7	ALAVOINE Steven	1002	0	0	0	0	0	0		2	2	
	Compiègne		-10,00	-10,00	-10,00	-10,00	-10,00	-10,05		10,00	-50,05	
8	ALAVOINE Mathieu	1001	0	0	0	0	0	0	0		0	
	Compiègne		-10,00	-10,00	-10,00	-10,00	-10,00	-10,02	-10,00		-70,02	

Classement général du circuit S.R 2005

	Nom	Club	CP	Pts	Part.	V+	Moy
1	DERKX	Boudewijn Culenborg	2257	13	7	6	1,88
2	PLANTIN	Jean-Paul Pelves	1906	12	7	5	1,71
3	BANNERY	Jean-Pierre Compiègne	1594	12	7	5	1,71
4	DEVROE	Rik Courtrai	1748	12	7	3	1,71
5	DELMOTTE	Gilles Culenborg	2135	11	7	5	1,57
6	BRASKAMP	Julien Wattrelos	1723	11	7	5	1,57
7	STOCK	Amandine Wattrelos	1504	11	7	5	1,57
8	BOTTE	Philippe Arleux	1320	11	7	5	1,57
9	DELPORTE	Nick Courtrai	1269	11	7	5	1,57
10	DEKIMPE	Wim Courtrai	1399	11	7	4	1,57
11	STORME	Nicolas Håule	1132	10	7	5	1,42
12	CLEMENT	Julien Arleux	1518	10	7	4	1,42
13	VERHELST	Christophe Wattrelos	1557	9	7	4	1,28
14	BLANPAIN	Igor Pelves	1554	9	7	4	1,28
15	TEN BRINKE	Sjoerd Culenborg	1640	9	7	3	1,28
16	LEMAIRE	Jacques Compiègne	1541	9	7	3	1,28
17	VANHOUTE	Quantin Wattrelos	1385	9	7	3	1,28
18	DEMASURE	Bert Håule	1913	9	7	2	1,28
19	BLANPAIN	Maurice Pelves	1758	9	7	2	1,28
20	LEMAIRE	Maxime Arleux	1868	8	7	4	1,14
21	HEQUET	Thomas Pelves	1245	8	7	4	1,14
22	BENSAFIA	Yoam Wattrelos	973	8	7	4	1,14
23	FONTAINE	Fabien Arleux	1318	8	7	4	1,14
24	MULLIER	Daniel Håule	1406	8	7	3	1,14
25	HUREL	David La Chapelle	1232	8	7	3	1,14
26	MINAUX	Serge Compiègne	2098	7	7	3	1
27	BOUVEUR	Cérard La Chapelle	1441	7	7	3	1
28	MICHEL	Xavier Abbeville	1564	7	7	3	1
29	AUGER	Marcel Abbeville	1350	7	7	3	1
30	CHARLES	Gilbert Wattrelos	1929	7	7	2	1
31	EGELS	Freddy Courtrai	1768	7	7	2	1
32	GRADZIK	William Arleux	1551	7	7	2	1
33	DEPAEPE	Jimmy Håule	1938	7	7	1	1
34	DELEERSNYDEF	Christophe Håule	1633	6	7	2	0,85
35	VILLAIEYS	Alan Wattrelos	1859	6	7	2	0,85
36	VERHEIJ	Sjuul Culenborg	1625	6	7	2	0,85
37	DE RAAD	Roderick Culenborg	1590	6	7	2	0,85
38	LABIS	Albert BPA	1493	6	7	2	0,85
39	ROLAIN	Yves Compiègne	1427	6	7	1	0,85
40	NGASSA	Alain Gisy	1587	6	7	1	0,85
41	DUDZINSKI	Bruno Arleux	1492	5	7	2	0,74
42	BONTE	Robert Hallemmes	1456	5	7	2	0,74
43	VANHOUTE	Gautier Wattrelos	2090	5	7	1	0,74
44	D'ALMEIDA	Jean-Paul Hallemmes	2078	5	7	1	0,74
45	BABO	Gilbert Hallemmes	1981	5	7	1	0,74
46	MOMMEJA	Alexis BPA	1135	4	7	2	0,57
47	RIESTHUIS	Jan Culenborg	1927	4	7	1	0,57
48	VAN DRIE	Krijn Culenborg	1877	3	7	1	0,428
49	HILD	Bruno Wattrelos	1681	3	7	1	0,428
50	ROELEN	René Wattrelos	1521	3	7	1	0,428
51	VERHELST	Jacques Wattrelos	1360	3	7	1	0,428
52	STOOP	Herk Culenborg	1961	3	7	0	0,428
53	CRAMETZ	Jean-Claude Aubigny-en-A	1507	2	7	1	0,28
54	SROCZYK	Jérôme Arleux	900	2	7	1	0,28
55	DEKIMPE	Jens Courtrai	1000	0	7	0	0

CLASSEMENT GENERAL DU CIRCUIT 2005

nov-04

	Nom	prénom	club	Cp	Pts	P	V	Moy
1	CLEMENT	Julien	Arleux	1518	21	14	9	1,5
2	HEQUET	Thomas	Pelves	1245	19	14	9	1,35
3	STORME	Nicolas	Håule	1132	19	14	9	1,35
4	LEMAIRE	Jacques	Compiègne	1541	19	14	6	1,35
5	HUREL	David	La Chapelle	1232	18	14	8	1,28
6	MINAUX	Serge	Compiègne	2098	18	14	7	1,28
7	BANNERY	Jean-Pierre	Compiègne	1594	18	14	7	1,28
8	VERHELST	Christophe	Wattrelos	1557	17	14	7	1,21
9	VERHELST	Jacques	Wattrelos	1360	16	14	7	1,14
10	PLANTIN	Jean-Paul	Pelves	1906	16	14	6	1,14
11	DELEERSNYDER	Christophe	Håule	1633	16	14	6	1,14
12	DUDZINSKI	Bruno	Arleux	1492	15	14	6	1,07
13	BLANPAIN	Maurice	Pelves	1758	15	14	3	1,07
14	BOTTE	Philippe	Arleux	1320	14	14	5	1
15	DEPAEPE	Jimmy	Håule	1938	14	14	3	1
16	MULLIER	Daniel	Håule	1406	13	14	5	0,92
17	NGASSA	Alain	Gisy	1587	11	14	2	0,78
18	VANHOUTE	Gautier	Wattrelos	2090	12	14	4	0,85
19	ROELEN	René	Wattrelos	1521	10	14	4	0,71

Info: Grâce, aux annotations des joueurs sur les feuilles de rencontres de l'interclubs, de la matière est disponible pour décembre sur la seconde ronde.
Merci à vous

Problèmes d'experts: *Trait aux blancs*

DiagA

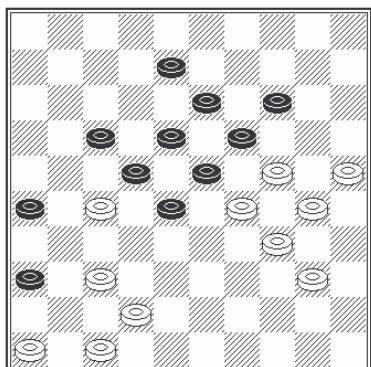

Sur un problème de E. Repetto

DiagB

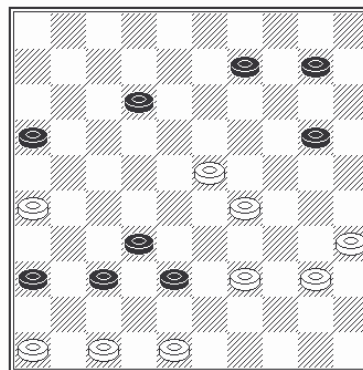

Problème de S. Zhabchik

Règlement de l'interclubs:

Dans le bulletin précédent, l'article 11 a été tronqué le voici dans son intégralité

ARTICLE 11

Le Club désirant obtenir un report de match, doit contacter le club visiteur avant la date prévue pour le début de la ronde afin de proposer une autre date.

La date du report ne pourra pas être supérieure à une semaine après la date fixée lors du calendrier voté en A.G., mais pourra être de plusieurs semaines avant la date fixée sans pouvoir se dérouler avant la date prévue pour la fin de la ronde précédente .

En cas de report, le responsable de l'interclubs devra être avisé par les deux clubs.

Si le report intervient avant la date fixée en A.G. pour la ronde, il ne sera fait aucune communication du résultat avant cette date.

Une équipe sollicitée pour un report, n'est pas obligée d'accepter ce report.

Une équipe ne peut prétendre qu'à un report par saison.

Solution

Sur le problème de E. Repetto

1. 25-20 (14x25)
2. 47-41 (36x38)
3. 37-31 (26x37)
4. 24-20 (25x14)
5. 30-24 (19x39)
6. 46-41 (23x45)
7. 41x03 (22x31)
8. 03x50

Problème de S. Zhabchik

1. 48-43 (38x49)
2. 47-42 (37x48)
3. 46-41 (48x45)
4. 35-30 (36x47)
5. 30-25 (47x24)
6. 25x03 (45x18)
7. 03x27 (49x21)
8. 26x17