

# Bulletin Officiel de la L.R.N.P

Journal régional sur le jeu de dames

Année 2004

Octobre

N°231



## Sommaire:

Semi-rapide d'Arleux .....	2
S.R: classement général .....	4
Interclubs: division I .....	5
Interclubs: division II .....	6
Interclubs: division III .....	7
Classement National .....	8
.....	9
Problèmes faciles .....	10
Règlement de l'interclubs .....	11
Modèle Feuille de rencontre .....	16

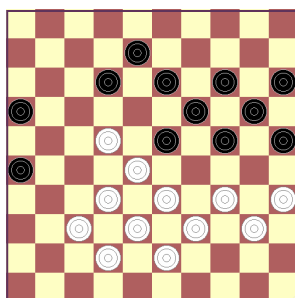

## EDITO

● ● ● Le mois, d'octobre, est le début des premières rencontres damiste de la saison. Ainsi, le Club d'Arleux recevait le premier tour du circuit des semi-rapides. L'épreuve a été remportée par le Hollandais (titre) Boudewijn DERKX, champion du monde juniors en titre, devant le champion de France 2004, Gilles Delmotte. La première journée de l'interclubs a eu lieu sur deux week-ends. Les résultats semblent conformes au vu des capitaux points. Les deux joueurs qui réalisent une belle performance sont, Joël Waegemacker battant Eddy Balavoine, alors que l'écart du capital point est supérieur à 164, en première série la remise de Jean-Paul Plantin face à Gilles Delmotte. Ces parties mériteront de subir une analyse plus approfondie. En attendant, vous trouverez les quelques annotations récoltées sur les feuilles de rencontres. Conformément aux discussions lors de l'assemblée générale, les responsables de clubs ayant une équipe engagée ont reçu, outre les résultats, le règlement de l'épreuve accompagné d'un formulaire vierge de saisie des résultats de la rencontre. Vous trouverez à l'intérieur de ce bulletin une copie de ces documents.

Le prochain devra paraître début décembre. Pour l'heure la rédaction sollicite les organisateurs pour obtenir des comptes-rendus des manifestations organisées et demande aux joueurs participants à des épreuves de participer à l'élaboration du bulletin.

Bonne lecture

## Semi-Rapide d'Arleux: Les résultats

CI	EXCELLENCE A	CP	D	D	M	D	V	D	B	S	Total	Dep
1	Boudewijn DERKX	2257		2	2	1	2	2	2	2	13	
	Culemborg			10,00	10,00	1,00	10,00	10,00	10,00	10,00	61,00	
2	Gilles DELMOTTE	2135	0		2	2	2	2	2	1	11	
	Hellemmes		-10,00		10,00	10,00	10,00	10,00	10,00	1,00	41,00	
3	Serge MINAUX	2098	0	0		1	2	2	0	2	7	3+
	Compiègne		-10,00	-10,00		1,00	10,00	10,00	-19,94	10,00	-8,94	
4	Jimmy DEPAEPE	1938	1	0	1		1	1	1	2	7	1+
	HEULE		37,61	-10,00	15,93		14,97	13,55	3,71	11,20	86,96	
5	Gautier VANHOUTE	2090	0	0	0	1		1	2	1	5	1+
	Wattrelos		-10,00	-10,00	-10,00	1,00		1,00	10,00	1,00	-17,00	
6	Jean D'ALMEIDA	2078	0	0	0	1	1		1	2	5	1+
	Hellemmes		-10,00	-10,00	-10,00	1,00	1,51		1,00	10,00	-16,49	
7	Gilbert BABO	1981	0	0	2	1	0	1		1	5	1+
	Hellemmes		-10,00	-10,00	19,94	1,00	-10,00	8,79		1,00	0,73	
8	Henk STOOP	1961	0	1	0	0	1	0	1		3	
	Culemborg		-10,00	17,65	-10,00	-11,20	12,28	-10,00	2,00		-9,27	

Les ex æquo à 5 pts ont été départagés selon les résultats entre eux.

CI	EXCELLENCE B	CP	P	D	L	C	E	V	R	V	Total	Dep
1	PLANTIN	1906		1	2	2	1	2	2	2	12	
	Jean-Paul	Pelves		1,26	10,00	11,20	1,00	10,00	11,07	10,00	54,52	
2	DEMASURE	1913	1		2	1	1	1	1	2	9	
	Bert	Heule	1,00		10,00	1,75	1,00	1,00	1,63	10,00	26,38	
3	LEMAIRE	1868	0	0		2	2	0	2	2	8	
	Maxime	Arleux	-10,00	-10,00		14,26	10,00	-10,35	14,08	10,35	18,34	
4	CHARLES	1929	0	1	0		2	2	1	1	7	2+
	Gilbert	Wattrelos	-11,20	1,00	-14,26		10,00	10,00	1,00	1,00	-2,46	
5	EGELS	1768	1	1	0	0		1	2	2	7	2+
	Freddy	Courtrai	13,32	14,14	-10,00	-10,00		8,17	24,81	19,06	59,49	
6	VILLAEYS	1859	0	1	2	0	1		0	2	6	
	Alan	Wattrelos	-10,00	4,64	10,35	-10,00	1,00		-10,00	10,87	-3,14	
7	RIESTHUIS	1927	0	1	0	1	0	2		0	4	
	Jan	Culemborg	-11,07	1,00	-14,08	1,05	-24,81	10,00		-13,29	-51,19	
8	VAN DRIE	1877	0	0	0	1	0	0	2		3	
	Krijn	Culemborg	-10,00	-10,00	-10,35	4,46	-19,06	-10,87	13,29		-42,54	

Les ex æquo à 7 pts ont été départagés selon les résultats entre eux.

CI	HONNEUR A	CP	D	B	B	T	V	D	H	H	Total	Dep
1	DEVROE	1748		2	2	1	1	2	2	2	12	
	Rik	Courtrai		10,00	10,41	1,00	1,00	10,00	10,00	10,00	52,41	
2	BRASKAMP	1723	0		2	1	2	2	2	2	11	
	Julien	Wattrelos	-10,00		12,07	1,00	10,00	10,00	10,00	10,00	43,07	
3	BLANPAIN	1758	0	0		1	2	2	2	2	9	4+
	Maurice	Pelves	-10,41	-12,07		1,00	10,00	10,00	10,00	10,00	18,52	
4	TEN BRINKE	1640	1	1	1		2	0	2	2	9	3+
	Sjoerd	Culemborg	9,96	7,36	11,05		10,00	-10,26	12,54	10,08	50,74	
5	VERHEIJ	1625	1	0	0	0		1	2	2	6	2+
	Sjuul	Culemborg	11,61	-10,00	-10,00	-10,00		1,30	13,81	10,87	7,59	
6	DELEERSNYDER	1633	0	0	0	2	1		1	2	6	2+
	Christophe	Heule	-10,00	-10,00	-10,00	10,26	1,00		4,12	10,41	-4,22	
7	HILD	1681	0	0	0	0	0	1		2	3	
	Bruno	Wattrelos	-10,00	-10,00	-10,00	-12,54	-13,81	1,00		10,00	-45,36	
8	HENAUT	1643	0	0	0	0	0	0	0	0	Forfait	
	Eric	Compiègne	-10,00	-10,00	-10,00	-10,08	-10,87	-10,41	-10,00			

Les ex æquo à 6 pts ont été départagés selon le meilleur résultat contre le 1er

CI	HONNEUR B	CP	B	B	V	M	G	D	N	S	Total	Dep
1	BANNERY	1594		2	2	2	2	1	1	2	12	
	Jean-Pierre	Compiègne		10,00	10,00	10,00	10,00	1,00	1,00	10,21	52,21	
2	BLANPAIN	1554	0		2	0	1	2	2	2	9	4+
	Igor	Pelves	-10,00		10,08	-10,00	1,00	12,15	11,92	12,95	28,10	
3	VERHELST	1557	0	0		2	2	2	1	2	9	4+
	Christophe	Wattrelos	-10,00	-10,08		10,26	10,00	11,92	2,69	12,71	27,49	
4	MICHEL	1564	0	2	0		0	2	1	2	7	3+
	Xavier	Abbeville	-10,00	10,00	-10,26		-10,57	11,41	2,20	12,15	4,93	
5	GRADZIK	1551	0	1	0	2		1	1	2	7	2+
	William	Arleux	-10,00	1,08	-10,00	10,57		3,38	3,15	13,21	11,39	
6	DE RAAD	1590	1	0	0	0	1		2	2	6	2+
	Roderick	Culemborg	1,12	-12,15	-11,92	-11,41	1,00		10,00	10,41	-12,94	
7	NGASSA	1587	1	0	1	1	1	0		2	6	1+
	Alain	Glisy	1,26	-11,92	1,00	1,00	1,00	-10,00		10,57	-7,09	
8	SPRENGERS	1600	0	0	0	0	0	0	0	0	Forfait	
	Simon	Culemborg	-10,21	-12,95	-12,71	-12,15	-13,21	-10,41	-10,57			

Les ex æquo à 9 pts ont été départagés selon les résultats entre eux.

CI	PROMOTION A	CP	S	V	C	L	L	D	R	C	Total	Dep
1	STOCK	1504	2	0	1	2	2	2	2	2	11	
	Amandine	Wattrelos	10,75	-10,00	3,22	10,00	10,00	10,81	10,08	44,87		
2	VERKEST	1520	0	2	1	2	1	2	2	10	4+	
	Tom	Courtrai	-10,75	10,00	2,07	10,00	1,00	10,02	10,00	32,34		
3	CLEMENT	1518	2	0	1	2	2	2	2	10	4+	
	Julien	Arleux	10,00	-10,00	2,20	1,00	10,00	10,08	10,00	33,28		
4	LEMAIRE	1541	1	1	1	2	2	2	0	9		
	Jacques	Compiègn	1,00	1,00	1,00	10,00	10,00	10,00	-11,99	21,01		
5	LABIS	1493	0	0	1	0	2	1	2	6		
	Albert	B.P.A.	-10,00	-10,00	2,34	-10,00	10,00	2,55	10,63	-4,49		
6	DUDZINSKI	1492	0	1	0	0	0	2	2	5		
	Bruno	Arleux	-10,00	2,55	-10,00	-10,00	-10,00	11,62	10,69	-15,14		
7	ROELENS	1521	0	0	0	0	1	0	2	3		
	René	Wattrelos	-10,81	-10,02	-10,08	-10,00	1,00	-11,62	10,00	-41,54		
8	CRAMETZ	1507	0	0	0	2	0	0	0	2		
	Jean-Claude	Aubigny	-10,08	-10,00	-10,00	11,99	-10,63	-10,69	-10,00	-49,41		

CI	PROMOTION B	CP	D	V	M	A	B	R	B	V	Total	Dep
1	DEKIMPE	1399	1	1	2	2	1	2	2	11		
	Wim	Courtrai	1,00	1,26	10,00	12,62	2,55	13,90	10,00	51,33		
2	VANHOUTE	1385	1	2	2	2	1	1	0	9		
	Quentin	Wattrelos	1,63	11,07	10,00	13,81	3,62	6,19	-11,34	34,99		
3	MULLIER	1406	1	0	2	0	2	2	1	8		
	Daniel	Heule	1,00	-11,07	10,00	-10,00	11,07	13,29	1,00	15,29		
4	AUGER	1350	0	0	0	2	1	2	2	7	3+	
	Marcel	Abbeville	-10,00	-10,00	-10,00	17,17	6,77	18,74	10,41	23,08		
5	BOUVEUR	1441	0	0	2	0	1	2	2	7	3+	
	Gérard	La Chapell	-12,62	-13,81	10,00	-17,17	1,00	10,69	10,00	-11,92		
6	ROLAIN	1427	1	1	0	1	1	0	2	6		
	Yves	Compiègn	1,00	1,00	-11,07	1,00	1,63	-10,00	10,00	-6,44		
7	BONTE	1456	0	1	0	0	2	2	2	5		
	Robert	Hellemmes	-13,90	1,00	-13,29	-18,74	-10,69	10,00	10,00	-35,62		
8	VERHELST	1360	0	2	1	0	0	0	0	3		
	Jacques	La Chapell	-10,00	11,34	3,95	-10,41	-10,00	-10,00	-10,00	-35,12		

Les ex æquo à 7 pts ont été départagés selon les résultats entre eux.

CI	PROMOTION C	CP	B	D	S	B	H	F	H	M	S	D	TOT.	dép.
1	BOTTE	1320	2	0	2	2	2	2	1	2			11	5+
	Philippe	Arleux	10,00	-28,41	10,00	10,00	10,00	10,00	1,00	10,00			22,59	
2	DELPORTE	1269	0	2	2	2	2	2	1		2		11	5+
	Nick	Courtra	-10,00	10,00	10,00	10,00	13,21	1,00		10,00	10,00		44,00	
3	STORME	1132	2	0	0				2	2	2	2	10	
	Nicolas	Heule	28,41	-10,00	-24,81				18,10	10,08	10,00	10,00	42	
4	BENSAFIA	973	0	0	2	2	0	2	2	2	2	2	8	4+
	Yoann	Wattrelo	-10,00	-10,00	24,81	39,76		-10,00	25,17		11,48	81		
5	HEQUET	1245	0	0	0	2	2	2	2	2	2	2	8	4+
	Thomas	Pelves	-10,00	-10,00	-39,76	15,38		10,00	10,00	10,00	10,00	-14		
6	FONTAINE	1318	0	0	0	0	2	2	2	2	2	2	8	4+
	Fabien	Arleux	-10,00	-13,21	-15,38	10,00	10,00	10,00	10,00	10,00	10,00	1		
7	HUREL	1232	1	1	0	2	0			2	2	2	8	3+
	David	Chape	7,86	3,22	-18,10	10,00	-10,00			10,00	10,00	13		
8	MOMMEJA	1135	0	0	0	0	0			2	2	2	4	
	Alexis	B.P.A.	-10,00	-10,08	-25,17	-10,00	-10,00			10,00	10,00	-45		
9	SMOCZYK	1000	0	0	0	0	0	0	0	2	2	2	2	
	Jérôme	Arleux	-10,00	-10,00	-10,00	-10,00	-10,00	-10,00	-10,00	10,00	-50			
#	DEKIMPE	1000	0	0	0	0	0	0	0	0	0	0	0	
	Jens		-10,00	-11,48	-10,00	-10,00	-10,00	-10,00	-10,00	-10,00	-10,00	-61		

Les ex æquo à 8 pts ont été départagés par le nombre de victoires puis, par les résultats entre eux.

Semi-Rapide d'Arleux: *Classement général du circuit après 1 étape*

N°	Nom	Prénom	Club	CP Init	Pts	Part.	V+	Moy.
1	DERKX	Boudewijn	Culemborg	2257	13	7	6	1,858
2	PLANTIN	Jean-Paul	Pelves	1906	12	7	5	1,710
3	BANNERY	Jean-Pierre	Compiègne	1594	12	7	5	1,710
4	DEVROE	Rik	Courtrai	1748	12	7	3	1,710
5	DELMOTTE	Gilles	Culemborg	2135	11	7	5	1,570
6	BRASKAMP	Julien	Wattrelos	1723	11	7	5	1,570
7	STOCK	Amandine	Wattrelos	1504	11	7	5	1,570
8	BOTTE	Philippe	Arleux	1320	11	7	5	1,570
9	DELPORTE	Nick	Courtrai	1269	11	7	5	1,570
10	DEKIMPE	Wim	Courtrai	1399	11	7	4	1,570
11	STORME	Nicolas	Heule	1132	10	7	5	1,420
12	CLEMENT	Julien	Arleux	1518	10	7	4	1,420
13	VERHELST	Christophe	Wattrelos	1557	9	7	4	1,280
14	BLANPAIN	Igor	Pelves	1554	9	7	4	1,280
15	TEN BRINKE	Sjoerd	Culemborg	1640	9	7	3	1,280
16	LEMAIRE	Jacques	Compiègne	1541	9	7	3	1,280
17	VANHOUTE	Quentin	Wattrelos	1385	9	7	3	1,280
18	DEMASURE	Bert	Heule	1913	9	7	2	1,280
19	BLANPAIN	Maurice	Pelves	1758	9	7	2	1,280
20	LEMAIRE	Maxime	Arleux	1868	8	7	4	1,140
21	HEQUET	Thomas	Pelves	1245	8	7	4	1,140
22	BENSAFIA	Yoann	Wattrelos	973	8	7	4	1,140
23	FONTAINE	Fabien	Arleux	1318	8	7	4	1,140
24	MULLIER	Daniel	Heule	1406	8	7	3	1,140
25	HUREL	David	La Chapelle	1232	8	7	3	1,140
26	MINAUX	Serge	Compiègne	2098	7	7	3	1,000
27	BOUVEUR	Gérard	La Chapelle	1441	7	7	3	1,000
28	MICHEL	Xavier	Abbeville	1564	7	7	3	1,000
29	AUGER	Marcel	Abbeville	1350	7	7	3	1,000
30	CHARLES	Gilbert	Wattrelos	1929	7	7	2	1,000
31	EGELS	Freddy	Courtrai	1768	7	7	2	1,000
32	GRADZIK	William	Arleux	1551	7	7	2	1,000
33	DEPAEPE	Jimmy	Heule	1938	7	7	1	1,000
34	DELEERSNYDER	Christophe	Heule	1633	6	7	2	0,850
35	VILLAIEYS	Alan	Wattrelos	1859	6	7	2	0,850
36	VERHEIJ	Sjuul	Culemborg	1625	6	7	2	0,850
37	DE RAAD	Roderick	Culemborg	1590	6	7	2	0,850
38	LABIS	Albert	BPA	1493	6	7	2	0,850
39	ROLAIN	Yves	Compiègne	1427	6	7	1	0,850
40	NGASSA	Alain	Glisy	1587	6	7	1	0,850
41	DUDZINSKI	Bruno	Arleux	1492	5	7	2	0,714
42	BONTE	Robert	Hellemmes	1456	5	7	2	0,714
43	VANHOUTE	Gautier	Wattrelos	2090	5	7	1	0,714
44	D'ALMEIDA	Jean-Paul	Hellemmes	2078	5	7	1	0,714
45	BABO	Gilbert	Hellemmes	1981	5	7	1	0,714
46	MOMMEJA	Alexis	BPA	1135	4	7	2	0,570
47	RIESTHUIS	Jan	Culemborg	1927	4	7	1	0,570
48	VAN DRIE	Krijn	Culemborg	1877	3	7	1	0,428
49	HILD	Bruno	Wattrelos	1681	3	7	1	0,428
50	ROELENS	René	Wattrelos	1521	3	7	1	0,428
51	VERHELST	Jacques	Wattrelos	1360	3	7	1	0,428
52	STOOP	Henk	Culemborg	1961	3	7	0	0,428
53	CRAMETZ	Jean-Claude	Aubigny-en	1507	2	7	1	0,280
54	SMOCZYK	Jérôme	Arleux	900	2	7	1	0,280
55	DEKIMPE	Jens	Courtrai	1000	0	7	0	0,000

Interclubs: *Ronde 1*

## DIVISION I

Hellemmes A				6 - 2	Pelves		
Licence	Joueur	CP	Score	Licence	Joueur	CP	
1	1101	DELMOTTE Gilles	2310	1 - 1	1031	PLANTIN Jean-Paul	1916
2	1597	D'ALMEIDA Jean	2097	1 - 1	1027	BLANPAIN Maurice	1831
3		BABO Gilbert	1953	2 - 0	220	BLANPAIN Igor	1657
4	2079	MACHTELINCK Daniel	1845	2 - 0		BLANPAIN Eric	0

Heule A				4 - 4	Arleux A		
Licence	Joueur	CP	Score	Licence	Joueur	CP	
1	2104	DEMASURE Tijjs	2087	2 - 0	2113	DESCAMPS Laurent	1930
2	1757	DEMASURE Bert	1890	0 - 2	2105	LEMAIRE Maxime	1869
3	97145	DEPAEPE Jimmy	1790	1 - 1	1142	PLANTIN Mathieu	1828
4		HANSSSENS Arthur	1635	1 - 1		CLEMENT Julien	1592

Wattrelos A				7 - 1	Wattrelos B		
Licence	Joueur	CP	Score	Licence	Joueur	CP	
1	1847	VANHOUTTE Gautier	2163	2 - 0	1084	LEMAIRE Thomas	1906
2	97105	DUSART Cedric	2079	1 - 1	1754	CHARLES Gilbert	1952
3	1964	SURANTYN Jean-François	2100	2 - 0	1114	EGELS Freddy	1751
4	1866	DELEU Vianney	1931	2 - 0	1117	LESNES Maurice	1634

L'ordre des joueurs de Wattrelos est conforme au dernier classement paru dans le bulletin de la ligue.

Une erreur sans conséquence sur LESNES MAURICE CP de 1634 sur la feuille de rencontre au lieu de 1629.

	WATA	HELA	ARLA	HEUA	PEL	WATB	Pts	Pm-Pe
WATA Wattrelos A						7 - 1	3	6
HELA Hellemmes A					6 - 2		3	4
ARLA Arleux A				4 - 4			2	0
HEUA Heules A			4 - 4				2	0
PEL Pelves		2 - 6					1	-4
WATB Wattrelos B	1 - 7						1	-6

## SURANTYN J.F (Watt A) - EGELS F. (Watt B)

01.	32-28	18-23	26.	32x21	26x17	51.	23x12	17x08
02.	33-29	23x32	27.	49-43	04-09	52.	28-22	03-09
03.	37x28	20-25	28.	37-32	17-21	53.	32-28	09-14
04.	41-37	17-21	29.	44-40	21-26	54.	28-23	08-12
05.	39-33	14-20	30.	36-31	26x37	55.	22-17	25-30
06.	37-32	20-24	31.	42x31	01-07	56.	17x10	30x30
07.	29x20	25x14	32.	28-23	18x29	57.	10-04	30-35
08.	46-41	19-23	33.	34x23	07-12	58.	04-18	20-25
09.	28x19	14x23	34.	40-34	11-17	59.	29-24	25-30
10.	41-37	10-14	35.	32-27	02-07	60.	37-32	30x19
11.	44-39	05-10	36.	48-42	07-11	61.	18-01	21-26
12.	50-44	14-19	37.	45-40	11-16	62.	32-27	15-20
13.	33-28	10-14	38.	34-30	17-21	63.	01-18	20-25
14.	35-30	14-20	39.	31-26	21x32	64.	18-12	01-00
15.	30-25	12-18	40.	38x27	06-11			
16.	25x14	09x20	41.	43-38	11-17			
17.	34-29	23x34	42.	38-32	09-14			
18.	40x29	07-12	43.	40-34	13-18			
19.	39-34	19-24	44.	34-29	20-25			
20.	31-26	24x22	45.	30-24	14-20			
21.	26x28	16-21	46.	39-34	17-22			
22.	43-39	21-26	47.	32-28	22x31			
23.	38-33	12-17	48.	26x37	16-21			
24.	42-38	17-21	49.	37-32	08-13			
25.	47-42	21-27	50.	42-37	12-17			

Suite au message de Gilbert Charles, je vous livre la partie dont il a apprécié la manière dont fut conduite la fin de partie par Jean-françois.

2 0

Interclubs: *Ronde 1*

## DIVISION II

Arleux B				2 - 6	Heule B		
	Licence	Joueur	CP	Score	Licence	Joueur	CP
1	1969	DUDZINSKI Bruno	1572	0 - 2	97143	DELEERSNYDER Christophe	1561
2	1972	SARPAUX David	1474	0 - 2	1875	MULLIER Daniel	1547
3		BOTTE Philippe	1445	0 - 2		GLORIEUX Mathias	1381
4	1303	SARPAUX Yves	1406	2 - 0		HANSENS Anthon	1170

Compiègne A				3 - 5	Bas Pays d'Artois A		
	Licence	Joueur	CP	Score	Licence	Joueur	CP
1	1000	MINAUX Serge	2112	2 - 0	1140	ANGLADE Philippe	1778
2	1163	BURY Igor	1733	0 - 2	1198	SERNICLAY Gérard	1711
3	309	BANNERY Jean-Pierre	1569	1 - 1	1132	LABIS Albert	1636
4	1057	LEMAIRE Jacques	1514	0 - 2		HECQUET Michel	1565

Wattrelos D				1 - 7	Wattrelos C		
	Licence	Joueur	CP	Score	Licence	Joueur	CP
1	97106	VERHELST Christophe	1537	0 - 2	97104	DUPOUY Sébastien	1882
2	221	VANHOUTE Quentin	1519	0 - 2	222	BRASKAMP Julien	1653
3	9829	DEBAERE Cedric	1298	0 - 2	97108	VILLAEYS Alan	1749
4	9966	VANHOUTE Arnaud	1207	1 - 1	9841	STOCK Amandine	1696

L'ordre des joueurs de Wattrelos est conforme au dernier classement paru dans le bulletin de la ligue.

	WATC	HEUB	BPAA	COMA	ARLB	WATD	Pts	Pm-Pe
WATC Wattrelos C						7 - 1	3	6
HEUB Heule B					6 - 2		3	4
BPAA Bas Pays d'Artois A				5 - 3			3	2
COMA Compiègne A			3 - 5				1	-2
ARLB Arleux B		2 - 6					1	-4
WATD Wattrelos D	1 - 7						1	-6

Philippe Anglade

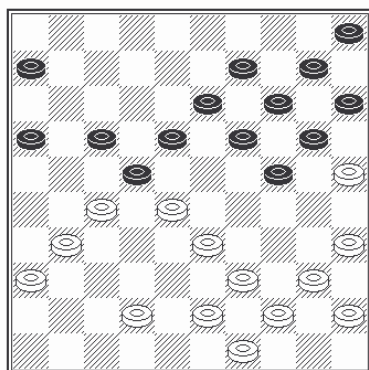

Serge Minaux

Trait aux noirs  
28- (24-29)?  
Et les noirs perdent  
Le pion, par la présence  
du coup napoléon.  
33x24 (22x33) 39x28  
(19x30) 35x24 (20x29)  
28-22! (17x28) suivi de  
27-21! (16x27) 31x24

Albert Labis

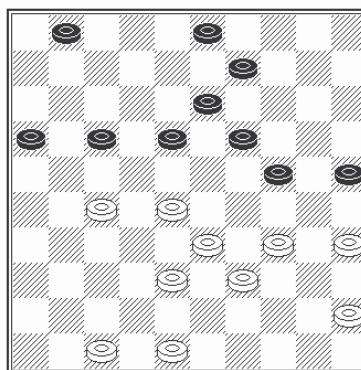

Jean-Pierre Bannery

Trait aux blancs  
Après 48-42, les noirs décident  
toutefois de réaliser la  
combinaison  
(25-30) (24-29) 35x24!  
(19x30) 35x24! (18-23)  
27x18 (13x44)  
Les blancs empêchent les  
noirs d'accéder à dame en  
poursuivant par 48-42 mais  
je préfère 45-40 et 24-19  
qui amène la remise.

Interclubs: *Ronde 1*

Wattrelos E			6 - 2	Wattrelos F		
Licence	Joueur	CP	Score	Licence	Joueur	CP
1	9836 DUSART Patrick	1449	2 - 0	1083	ROELENS René	1530
2	DARRY Boris	1408	2 - 0		DAUTREMEPUIS Florian	1357
3	292 FINEZ Virginie	978	0 - 2		RIVELLINI Laura	1339
4	BENSAFIA Yoann	862	2 - 0		MEUNIER Gael	1262

La Chapelle d'Armentières			4 - 4	Hellemmes B		
Licence	Joueur	CP	Score	Licence	Joueur	CP
1	1067 BOUVEUR Gérard	1543	2 - 0		VERQUERRE Regis	1516
2	1840 VERHELST Jacques	1422	2 - 0	9770	DHAINAUT Charles	1438
3	HUREL David	1184	0 - 2	9769	BONTE Robert	1362
4	ERME Denis	N.C	0 - 2		MACHTELINCK Kevin	1245

Wattrelos indique plusieurs classements de joueurs non conformes au dernier classement paru dans le bulletin.

et conforme à celui d'octobre. Les joueurs auraient dû avoir l'indication N.C. Comme l'appariement des damiers est conforme, aucune conséquence pour le résultat de la rencontre

Hellemmes note au troisième damier Bonte Edouard et sur la feuille de notation Bonte Robert.

Comme le Capital Point est celui de Bonte Robert et aucune réclamation sur la feuille de rencontre.

La partie est attribuée à Bonte Robert.

Attention l'affranchissement du courrier de D.C.C.V.L soit une surtaxe de 0,83€

	WATE	LCA	HELB	WATF	Pts	Pm-Pe
WATE Wattrelos E				6 - 2	3	4
LCA La Chapelle Arm.			4 - 4		2	0
HELB Hellemmes B		4 - 4			2	0
WATF Wattrelos F	2 - 6				1	-4

## DIVISION III B

Bas Pays d'Artois B			3 - 5	Glisy		
Licence	Joueur	CP	Score	Licence	Joueur	CP
1	1139 WAEGEMACKER Joël	1604	2 - 0	2376	BALAVOINE Eddy	1769
2	2124 MATTELIN Jean	1469	0 - 2	en cours	ROUGE Gérard	1700
3	2125 PETITPREZ Pierre	1435	0 - 2	en cours	NGASSA Alain	1656
4	98124 OLEK Christian	1412	1 - 1	en cours	FRAIN Bernard	1650

Les C.P de Gérard Rouge et Bernard Frain ont été évalués par Serge Minaux.

Le club de Desvres a informé la ligue de sa non participation au championnat interclubs. Pour des raisons de temps, la division III B sera constitué de trois clubs sans changement sur le déroulement de l'épreuve

	GLI	BPA	COMB	Pts	Pm-Pe
GLI Glisy		5 - 3		3	2
BPAB BasPays d'Artois B	3 - 5			1	-2
COMB Compiègne B				0	0
				0	0

## Classement Mobile National: Octobre 2004

N°	Nom	Prénom	Club	CP Init	Varia	CP
1	DELMOTTE	Gilles	Lille	2179	131	2310
2	VANHOUTTE	Gautier	Wattrelos	2163	0	2163
3	MINAUX	Serge	Compiègne	2093	19	2112
4	BADER	Jürgen	Angy	2103	0	2103
5	SURANTYN	J-François	Wattrelos	2094	6	2100
6	D'ALMEIDA	Jean	Lille	2184	-87	2097
7	DEMASURE	Tijs	Heule	2068	19	2087
8	DUSART	Cédric	Wattrelos	2159	-80	2079
9	SWAERTVAEGER	Arnaud	Lille	2071	0	2071
10	SEINE	J-Michel	Pelves	2043	-3	2040
11	BLANPAIN	Régis	Pelves	1984	31	2015
12	DAUTREMPEUIS	Arnaud	Wattrelos	2006	0	2006
13	BABO	Gilbert	Lille	1940	13	1953
14	CHARLES	Gilbert	Wattrelos	1915	37	1952
15	DELEU	Vianney	Wattrelos	1806	125	1931
16	DEMAREST	Jean Luc	Angy	1930	0	1930
17	DESCAMPS	Laurent	Arleux	1882	48	1930
18	MERRIR	Hocine	Wattrelos	1928	0	1928
19	PLANTIN	J-Paul	Pelves	2033	-117	1916
20	LEROY	Francis	Arleux	1927	-17	1910
21	LEMAIRE	Thomas	Wattrelos	1917	-11	1906
22	VANHESCHES	Frédéric	La Chapelle	1893	0	1893
23	DEMASURE	Bert	Heule	1867	23	1890
24	DUPLOUY	Sébastien	Wattrelos	1731	151	1882
25	LEMAIRE	Maxime	Arleux	1878	-9	1869
26	DUVAUCHELLE	Michel	Arleux	1858	9	1867
27	FERNEZ	Eugène	BPA	1865	0	1865
28	MACHTELINCK	Daniel	Lille	1877	-32	1845
29	LELEU	Guillaume	La Chapelle	1851	-7	1844
30	PLAISANT	Georges	Angy	1841	0	1841
31	BAGUELIN	Marc	Lille	1834	6	1840
32	VANDAMME	J-Guy	Wattrelos	1841	-3	1838
33	VASSEUR	André	Desvres	1854	-22	1832
34	BLANPAIN	Maurice	Pelves	1755	76	1831
35	PLANTIN	Mathieu	Arleux	1788	40	1828
36	THINEY	Dominique	Glisy	1959	-133	1826
37	MERLEN	Emile	Desvres	1822	0	1822
38	FONTAINE	Jean Bernard	Angy	1809	0	1809
39	DEPAEPE	Jimmy	Heule	1774	16	1790
40	ANGLADE	Philippe	BPA	1782	-4	1778
41	BALAVOINE	Eddy	Glisy	1764	5	1769
42	STANKIEWICZ	Stéphane	Lille	1752	0	1752
43	BRUZI	Henri	Arleux	1752	-1	1751
44	EGELS	Freddy	Wattrelos	1751	0	1751
45	VILLAELS	Alan	Wattrelos	1607	142	1749
46	DUTHOIT	Robert	Lille	1744	0	1744
47	DEMEYER	André	Lille	1766	-25	1741
48	KONDRACHOFF	Igor	Lille	1740	0	1740
49	DEFOSSEZ	Jacques	Arleux	1743	-5	1738
50	DUCOS	Norbert	Compiègne	1736	0	1736
51	BRUIANT	Jacky	Glisy	1750	-16	1734
52	BURY	Igor	Compiègne	1750	-17	1733
53	ROLAIN	Mickaël	Compiègne	1731	0	1731
54	SWAERTVAEGER	Pierre	Lille	1731	0	1731
55	LELONG	Jacques	Angy	1728	0	1728
56	HAIGNERE	Alfred	Desvres	1719	9	1728
57	PINET	Marc	Compiègne	1722	-3	1719
58	MERCIER	J-François	Pelves	1713	0	1713
59	SERNICLAY	Gérard	BPA	1728	-17	1711
60	BEGUE	Achille	Desvres	1715	-5	1710
61	DEMASURE	Johan	Heule	1707	0	1707
62	HENAUT	Eric	Compiègne	1537	166	1703
63	FATOME	Jean Pierre	Arleux	1702	0	1702
64	ROUGE	Gérard	Glisy	-	-	1700

N°	Nom	Prénom	Club	CP Init	Varia	CP
65	STOCK	Amandine	Wattrelos	1569	127	1696
66	GRADZIK	William	Arleux	1694	-1	1693
67	DEMASURE	Stijn	Heule	1679	0	1679
68	LEROUX	Eric	Compiègne	-	-	1679
69	JAZET	Michel	Abbeville	1672	0	1672
70	POTIER	Guy	La Chapelle	1669	0	1669
71	MENU	Pierre	Wattrelos	1689	-30	1659
72	BLANPAIN	Igor	Pelves	1671	-14	1657
73	NGASSA	Alain	Glisy	-	-	1656
74	DECOENE	Michel	Heule	1653	0	1653
75	BRASKAMP	Julien	Wattrelos	1617	36	1653
76	FRAIN	Bernard	Glisy	-	-	1650
77	VANHEE	Bert	Heule	1625	23	1648
78	VILLERS	Jacques	Desvres	1652	-9	1643
79	DONNER	François	Wattrelos	1673	-36	1637
80	LABIS	Albert	BPA	1595	41	1636
81	HANSENS	Arthur	Heule	1631	4	1635
82	LESNES	Maurice	Wattrelos	1629	5	1634
83	HILD	Bruno	Wattrelos	1647	-16	1631
84	LEMATRE	Francis	St-Amand	1627	0	1627
85	WALLOIS	Marcel	Desvres	1647	-24	1623
86	DUFOSSEZ	Olivier	Arleux	1620	0	1620
87	MARTEL	Stéphane	Desvres	1642	-23	1619
88	GOUBET	Jean	Compiègne	1613	-4	1609
89	FLANDRIN	Paul	St-Amand	1605	0	1605
90	WAEAGEMACKER	Joël	BPA	1585	19	1604
91	GUILLOT	Julien	Arleux	1602	0	1602
92	MICHEL	Xavier	Abbeville	1630	-31	1599
93	OUTTERS	Roger	Lille	1599	0	1599
94	DUFOUR	Michel	Desvres	1598	0	1598
95	CLEMENT	Julien	Arleux	1421	171	1592
96	DHIEU	Pierre	Lille	1589	0	1589
97	MAJ	Léonard	Compiègne	1562	20	1582
98	BOEVE	Annelis	Heule	1581	0	1581
99	LEFEVRE	Pieter	Heule	1579	0	1579
100	VAN MARCKE	Julien	Wattrelos	1578	0	1578
101	WAYMEL	J-Marie	La Chapelle	1574	0	1574
102	DUDZINSKI	Bruno	Arleux	1569	3	1572
103	BANNERY	J-Pierre	Compiègne	1594	-25	1569
104	HECQUET	Michel	BPA	1549	16	1565
105	DEPAEPE	Giovanni	Heule	1555	9	1564
106	DELEERSNYDER	Christophe	Heule	1535	26	1561
107	BASTO	Joaquim	St-Amand	1560	0	1560
108	LEMAIRE	Isabelle	Pelves	1557	0	1557
109	MULLIER	Daniel	Heule	1530	17	1547
110	BOUVEUR	Gérard	La Chapelle	1588	-45	1543
111	ECKHOUTTE	Sébastien	La Chapelle	1543	0	1543
112	DEMAGNY	Emmanuel	Pelves	1538	0	1538
113	VERHELST	Christophe	Wattrelos	1583	-46	1537
114	LANCIAUX	Philippe	Arleux	1537	0	1537
115	EVANGELISTA	Miguel	La Chapelle	1532	0	1532
116	DESCAMPS	Robert	Lille	1532	0	1532
117	WAEAGEMACKER	Jean	BPA	1531	0	1531
118	ROELENS	René	Wattrelos	1596	-66	1530
119	DESCHEPPER	Vincent	Wattrelos	1519	0	1519
120	LEMAIRE	Joël	Pelves	1519	0	1519
121	VANHOUTE	Quentin	Wattrelos	1464	55	1519
122	FLOURY	Daniel	Compiègne	1532	-15	1517
123	VERQUERE	Régis	Lille	1506	10	1516
124	BEAUFORT	François	St-Amand	1514	0	1514
125	LEMAIRE	Jacques	Compiègne	1502	12	1514
126	CHAVATTE	Benoît	BPA	1508	0	1508
127	ROBERT	Patrice	BPA	1496	0	1496
128	OOGHE	Marcel	St-Amand	1494	0	1494



Classement Mobile National: *Octobre 2004*

N°	Nom	Prénom	Club	CP Init	Varia	CP
129	BERNARD	Ludovic	Pelves	1488	0	1488
130	ROLAIN	Yves	Compiègne	1468	15	1483
131	DELEPINE	Robert	Lille	1480	0	1480
132	SARPAUX	David	Arleux	1459	15	1474
133	MATTELIN	Jean	BPA	1493	-24	1469
134	FEVRIER	Edouard	Lille	1465	-7	1458
135	DURIEUX	Marius	St-Amand	1455	0	1455
136	CHIEUX	Etienne	La Chapelle	1450	0	1450
137	DUSART	Patrick	Wattrelos	1508	-59	1449
138	CHANTRY	Eric	La Chapelle	1445	0	1445
139	BOTTE	Philippe	Arleux	1422	23	1445
140	DEBREMME	J-Pierre	Arleux	1456	-15	1441
141	DHAINAUT	Charles	Lille	1455	-17	1438
142	SERNICLAY	Clément	BPA	1437	0	1437
143	PETITPREZ	Pierre	BPA	1441	-6	1435
144	BENARD	Christian	Desvres	1451	-18	1433
145	VANHECKE	Michel	Wattrelos	1433	0	1433
146	ROLAIN	Nicolas	Compiègne	1433	0	1433
147	BISMAN	René	St-Amand	1430	0	1430
148	RICHARD	Jacques	Compiègne	1428	0	1428
149	ROGIER	Henri	Lille	1428	0	1428
150	DUPLOUY	Gérard	Wattrelos	1424	0	1424
151	VERHELST	Jacques	La Chapelle	1382	40	1422
152	PORTEJOIE	Marie	Arleux	1421	0	1421
153	LANCIAUX	Maxime	Arleux	1419	0	1419
154	FINEZ	Perrine	Wattrelos	1414	0	1414
155	OLEK	Christian	BPA	1412	0	1412
156	DARRY	Boris	Wattrelos	1197	211	1408
157	CREPIN	Guillaume	Wattrelos	1406	0	1406
158	SARPAUX	Yves	Arleux	1401	5	1406
159	SIREJACOB	Michel	Wattrelos	1400	0	1400
160	CHIEUX	Francois	La Chapelle	1399	0	1399
161	DERVEAUX	Hannes	Heule	1401	-8	1393
162	LEDENT	Frédéric	Pelves	1389	0	1389
163	HEQUET	Thomas	Pelves	-	-	1387
164	GLORIEUX	Matthias	Heule	1377	4	1381
165	VANSTEENKISTE	Simon	Heule	1356	16	1372
166	BONTE	Robert	Lille	1372	-10	1362
167	DAUTREMEL	Florian	Wattrelos	1481	-124	1357
168	BONNIN	Jacques	Compiègne	1355	0	1355
169	PRUVOST	Georges	BPA	1354	0	1354
170	CHOTEAU	Benjamin	Arleux	1341	10	1351
171	MAISON	Guy	Arleux	1345	0	1345
172	RUQUOIS	Gérald	Wattrelos	1342	0	1342
173	RIVELLINI	Laura	Wattrelos	-	-	1339
174	FONTAINE	Fabien	Arleux	1338	0	1338
175	COLOMBO	Mikaël	Compiègne	1337	0	1337
176	CHOPIN	Kévin	La Chapelle	1335	0	1335
177	VANSTEENKISTE	Nicolas	Heule	1334	0	1334
178	DESODT	Grégoire	Wattrelos	1366	-34	1332
179	DUCHÊNE	Jean	La Chapelle	1350	-27	1323
180	DEBAERE	Cédric	Wattrelos	1312	-14	1298
181	GRACZYCK	François	BPA	1308	-11	1297
182	VANHECKE	Kévin	Wattrelos	1286	7	1293
183	DOLLET	Bruno	La Chapelle	1292	0	1292
184	VILLAEYS	Caroline	Wattrelos	1276	0	1276
185	LEFEVRE	Kévin	Heule	1266	0	1266
186	DHONDT	Jacques	Compiègne	1259	6	1265
187	SEYNHAEVE	Jonas	Heule	1249	0	1249
188	MACHTELINCK	Kévin	Lille	1250	-5	1245
189	CHOPIN	Andy	La Chapelle	1233	0	1233
190	DEMAGNY	Alain	Pelves	1231	0	1231
191	DUPIRE	Loïc	Wattrelos	1229	0	1229
192	MARTOS	Yohan	Wattrelos	1227	-11	1216

N°	Nom	Prénom	Club	CP Init	Varia	CP
193	VANHOUTTE	Arnaud	Wattrelos	1149	58	1207
194	MOMMEJA	Alexis	BPA	1188	1	1189
195	HUREL	David	La Chapelle	-	-	1184
196	HANSENS	Anthon	Heule	-	-	1170
197	VERGOTTE	Grégoire	Wattrelos	1167	0	1167
198	DUPLOUY	Lucie	La Chapelle	1160	0	1160
199	GUILLOT	Yvon	Arleux	1152	0	1152
200	CASTEL	Alexis	Arleux	1134	0	1134
201	SMOCZYK	Guillaume	Arleux	1126	0	1126
202	MARTOS	Mikaël	Wattrelos	1141	-23	1118
203	VAN BELLE	Lucas	Heule	-	-	1118
204	TIO	Florent	Wattrelos	1072	0	1072
205	CARE	Julien	Arleux	1053	0	1053
206	LECLERC	Thibaut	Arleux	998	0	998
207	FINEZ	Virginie	Wattrelos	975	3	978
208	DEPOERS	Cedric	Wattrelos	977	0	977
209	STRA	Maxime	Wattrelos	870	0	870
210	BENSAFIA	Yoann	Wattrelos	-	-	862
211	SMOCZYK	Jérôme	Arleux	715	0	715

## Problèmes Faciles:

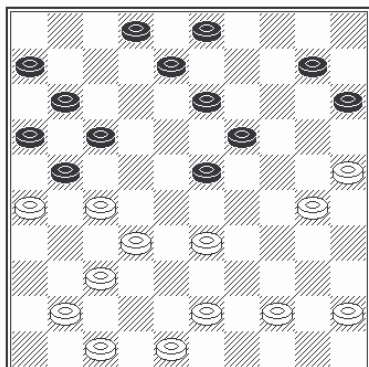

25-20 (15x35)  
33-29 (23x34)  
27-22 (17x28)  
32x05

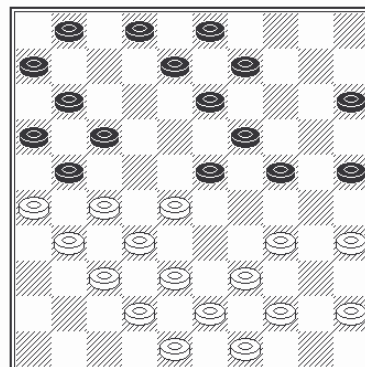

28-29 (34x28)  
26x17 (11x22)  
27x20 (25x14)  
32x23 (19x28)  
B+1

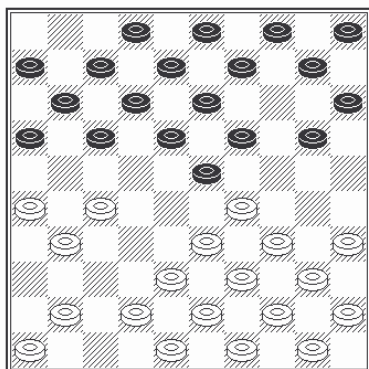

Trait aux noirs  
(17-21)  
26x17 (12x32)  
38x27 (23-28)  
33x22 (16-21)  
27x16 (18x38)  
43x32

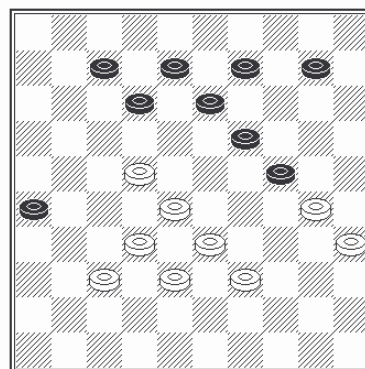

28-23 (19x17)  
30x19 (13x24)  
37-31 (26x28)  
33x15

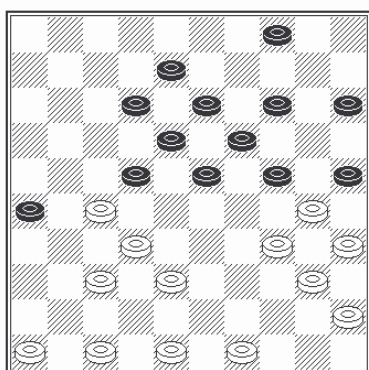

Les noirs viennent  
de jouer 17-22?

37-31 (26x28)  
46-42 (22x31)  
38-33 (28x39)  
34x39 (25x34)  
40x09

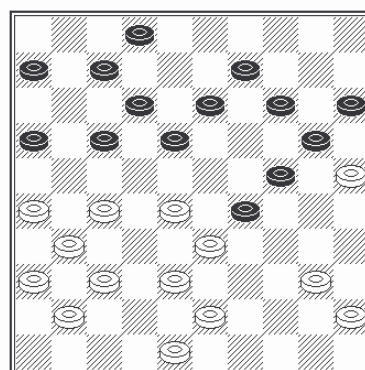

Un peu plus difficile

28-22 (17x39)  
43x23 (18x29)  
38-33 (29x38)  
48-43 (38x49)  
40-34 (49x21)  
26x10 (15x04)  
25x03

## **REGLEMENT DU CHAMPIONNAT INTERCLUBS DE LA LIGUE DES REGIONS NORD/PICARDIE DU JEU DE DAMES.**

### ARTICLE 1

Ce championnat se déroule par équipes de clubs de quatre joueurs. Ces équipes sont réparties dans des divisions de 6 équipes chacune, sauf en cas d'impossibilité pour la dernière division.

### ARTICLE 2

Cette compétition est ouverte à tous les clubs de la Ligue, avec des joueurs adhérents à la ligue. Il va de soi que les joueurs participants devront s'acquitter de leur cotisation fédérale et de celle de la Ligue de la saison en cours.

### ARTICLE 3

Il se dispute en cinq rondes ( dont deux déplacements, deux réceptions et la dernière ronde en un lieu et une date commune à toutes les équipes). Éventuellement, la dernière division peut avoir un nombre différent d'équipes participantes et de rondes à jouer.

### ARTICLE 4

Le règlement appliqué est celui de la FFJD qui est, lui-même, celui de la F.M.J.D. La notation et l'usage des pendules sont donc obligatoires. La cadence est de 50 coups pour les deux premières heures, puis une demi-heure partie terminée.

Les pendules mécaniques seront mises en marche, les deux aiguilles sur le 12, drapeau levé. Après le 50 ème temps des noirs, il sera ajouté 30 minutes aux deux joueurs pour terminer la partie.

L'usage des pendules électroniques est permis. Les joueurs doivent la régler pour qu'elle soit en conformité avec la cadence demandée. Tous les joueurs qui ne connaissent pas l'usage de la pendule sont en droit d'obtenir l'explication de son fonctionnement avant le début de la rencontre.

Cependant le règlement adopté dans la partie Blitz s'applique après le 50 ème coup.

1°) En partie rapide ou ultra rapide et sauf s'il y a une phase de jeu en cours, la fin de partie opposant une dame à trois dames ou moins n'est pas jouée et est réputée égale.

2°) Tout joueur ne disposant plus que d'un temps égal ou inférieur à UNE minute a le droit de revendiquer la nulle en position de fin de partie, s'il possède un avantage positionnel certain. Tiré du Règlement FMJD 1994, paru dans l'Effort N°374 décembre 1997, page 8

Rappel des règles de la fin de partie nulle :

- - 1°) La fin de partie est considérée nulle lorsque la même position se présente, pour la troisième fois avec le même joueur ayant le trait.
- 2°) Si, durant 25 coups successifs, il n'y a eu que déplacements de dames, sans déplacement de pion ni aucune prise, la fin de partie sera considérée nulle.

## ARTICLE 5

La notation de la partie doit être faite en deux exemplaires. Les exemplaires originaux seront, avec les feuilles de rencontres dûment complétées ( n° de licence, nom, prénom et capital - points , résultats des parties et signature des deux capitaines), expédiés par courrier le lundi qui suit la rencontre, le cachet de la poste faisant foi , au responsable de l'interclubs désigné par la ligue. Les résultats pourront aussi faire l'objet d'une transmission par tout autre moyen afin de permettre la diffusion au sein des outils de communication de la ligue ( Le site Internet, SMS, journaux etc..). L'envoi des feuilles de notation et de la feuille de match sont à la charge de l'équipe qui reçoit.

## ARTICLE 6

Toute irrégularité au cours de la rencontre devra être consignée sur la feuille de match, aussitôt après la rencontre et signée par les DEUX capitaines. Si rien ne figure sur la feuille de match, aucune autre réserve ne sera acceptée.

## ARTICLE 7

Le club recevant fournit les quatre damiers réglementaires. Quant aux pendules, chaque club (recevant ou visiteur) apporte les siennes, mais le club recevant doit prévoir le remplacement en nombre suffisant.

## ARTICLE 8

Les rencontres ont lieu le samedi; elles débutent à 15 h, sauf en cas d'accord entre les deux équipes pour jouer un autre jour ou commencer à une autre heure.

## ARTICLE 9

Un joueur de chaque équipe tient le rôle de capitaine. Au début de la rencontre, il échange avec le capitaine de l'équipe adverse les listes des joueurs, les vérifie ainsi que les licences. Chaque capitaine doit remplir la feuille de match et la signer à la fin de la rencontre. C'est le capitaine qui formule des réserves, quand il y a lieu, sur la feuille de match. Lorsqu'il n'y a pas d'arbitre, les deux capitaines sont chargés de veiller au bon déroulement de la rencontre et de faire appliquer le règlement.

## ARTICLE 10

La composition des équipes se fait dans l'ordre du Classement .Mobile dernier publié par la Ligue, dans son bulletin officiel ou sur son propre site internet , au moins une semaine avant la rencontre.

Les joueurs non classés ou les anciens joueurs qui n'ont plus de C.P.puiblié par la ligue doivent être placés après les joueurs classés. Tout joueur placé sur un damier inférieur à celui qu'il doit occuper, perd la partie par pénalité. S'il manque un ou plusieurs joueurs, les damiers supérieurs doivent être occupés en priorité.

## ARTICLE 12

L'équipe qui a le premier numéro cité reçoit.

## ARTICLE 13

L'équipe, qui reçoit, a les blancs au premier damier (puis, les couleurs sont alternées sur les damiers suivants)

## ARTICLE 14

Le joueur qui gagne obtient deux points pour son équipe, celui qui fait nulle : un point, celui qui perd : 0 point.

## ARTICLE 15

L'équipe qui gagne	... à 3 points,
celle qui fait nulle	... .. 2 points,
celle qui perd	... .. 1 point,
celle qui perd par forfait	... .. 0 point

Lors de la journée commune, l'équipe qui ne présente pas de joueur perd un point. Les points gagnés ou perdus par l'équipe sont dénommés "points de partie".

## ARTICLE 16

Une équipe, qui présente seulement 2 joueurs, peut toutefois jouer la rencontre. Une équipe qui ne présente qu'un seul joueur, perd par forfait : 8-0

Une équipe qui perd deux fois par forfait est considérée comme' étant "forfait général". Une équipe qui est "forfait général" voit ses résultats antérieurs annulés et est rétrogradée à la dernière place de sa division.

Si un joueur est en retard, mais que son capitaine affirme qu'il va arriver, le damier sur lequel il doit jouer, reste libre mais sa pendule est également mise en route.

Si un joueur est forfait (ou deux), les damiers supérieurs sont complétés en priorité

## ARTICLE 17

Il y a une montée et une descente dans chaque division. Si deux équipes ou plus : font "forfait général" dans une même division, elles seront toutes rétrogradées et seront remplacées par les suivants dans le classement de la division inférieure.

## ARTICLE 18

Le classement est effectué au total des points de parties En cas d'ex aequo, le départage se fait de la façon suivante :

- 1 - La différence entre les points marqués et les points encaissés La plus grande différence l'emporte.
- 2 - En cas de nouvelle égalité, le résultat de la rencontre entre les équipes ex aequo est prépondérant.
- 3 - En cas de nouvelle égalité, par le Système Sonneborn-Berger appliqué aux points obtenus par les équipes : Le total d'une équipe est égal à la somme de :  
2 fois les points obtenus contre les équipes qu'elles a battues plus la moitié des points obtenus contre les équipes avec lesquelles elle a fait match nul
- 4 : En cas de nouvelle égalité, par le système de Berlin : le total d'une équipe est égal à :  
( 1 X les résultats du dernier damier) + ( 2 X les résultats du 3ème damier) +  
( 3 X les résultats du 2ème damier) + ( 4 X les résultats du 1er damier).  
Le meilleur total est prépondérant.

#### ARTICLE 19

Les qualifications sont déterminées par les résultats de la saison précédente. Si une équipe renonce à la place qui lui revient, la dernière équipe descendante est repêchée. En cas de second désistement, la première équipe non montante est qualifiée.

#### ARTICLE 20

Cas des équipes A, B, C d'un même club.

Une équipe B ou C. . . peut jouer dans la même division que son équipe A (mais pas dans une division supérieure).

La rencontre entre deux équipes d'un même club devra se faire lors des deux premières rondes grâce au tirage au sort dirigé. Pour la journée commune, une équipe ne peut compter moins de joueurs qu'une autre équipe du même club, moins bien classée (ou jouant dans une division inférieure).

Chaque joueur d'un même club ne peut disputer qu'une partie par ronde. Mais chaque joueur peut jouer en équipe A, au cours d'une ronde et en équipe B au cours de la suivante et inversement. Si une équipe A doit être rétrogradée et que son équipe B se maintient dans la même division, l'équipe A est maintenue et l'équipe B descend. ( de même pour les équipes B et C, etc..)

#### ARTICLE 21

Si une équipe fait jouer un joueur qui n'est pas en règle, vis à vis de la Ligue ou de la FFJD, ce joueur marque 0 point pour son équipe. Si un club fait jouer un même joueur en équipe A et B (ou C..) au cours d'une même ronde, ce joueur marque 0 point, à partir de la deuxième partie, pour les équipes avec lesquelles il a joué. Si un club déroge à la règle de l'Article 20, lors de la journée commune, l'équipe ayant utilisé plus de joueurs que celle qui est mieux classée, perdra par forfait : 0-8 (0 point de partie).

Si un club ne renvoie pas les résultats avec la feuille de match et les feuilles de notation dans les huit jours qui suivent la rencontre, cachet de la poste faisant foi, il sera sanctionné par la perte d'un point de partie. Toutefois, les joueurs qui ont participé et qui ne sont pas responsables, gardent les points acquis ou perdus pour leur capital points.

#### ARTICLE 22

Pour la dernière division dont le nombre de participants fluctue d'une année sur l'autre, l'Assemblée Générale, dans sa réunion qui devance la première ronde, décidera de la manière dont se déroulera l'épreuve afin d'être au plus près du déroulement des autres divisions.

#### ARTICLE 23

L'appariement des divisions comportant six équipes s'établira comme suit

1° RONDE:	2-5	3-4	6-1
2° RONDE:	5-3	1-2	4-6
3° RONDE	3-1	4-5	6-2
4° RONDE	1-4	2-3	5-6
5° RONDE ( journée commune)	4-2	5-1	3-6

Pour la dernière division, l'appariement des rondes sera décidé en assemblée générale.

Les dates des rondes seront déterminées lors de l'assemblée générale ou d'une réunion de ligue. L'appariement s'effectuera par tirage au sort manuel ou informatique en présence d'au moins deux membres désignés par la ligue.

#### ARTICLE 24 : LITIGES

En début de saison, l'Assemblée Générale de la Ligue (à défaut le bureau) élit le responsable de ce championnat.

Ce dernier est chargé de faire respecter le présent règlement. En cas de désaccord avec une décision du responsable, il peut être fait appel devant une commission composée du Président de la Ligue, du directeur des tournois et d'un membre élu par l'Assemblée Générale (à défaut, le Bureau)

Cette commission tranchera en dernier recours.



# CHAMPIONNAT INTERCLUBS

Ligue Nord-Picardie

N°RONDE

Date: \_\_\_\_\_ Heure: \_\_\_\_\_ Division: \_\_\_\_\_ Poule: \_\_\_\_\_

Lieu de la rencontre: \_\_\_\_\_

Nom et adresse de l'arbitre: \_\_\_\_\_

## Club Recevant

Nom équipe \_\_\_\_\_

Numéro: \_\_\_\_\_

## Club Visiteur

Nom équipe \_\_\_\_\_

Numéro: \_\_\_\_\_

signature capitaine	Nom et Prénom des Joueurs	CP	N°Licence	score	Nom et Prénom des Joueurs	CP	N°Licence	signature capitaine
	1 _____				1 _____			
	2 _____				2 _____			
	3 _____				3 _____			
	4 _____				4 _____			

--	--

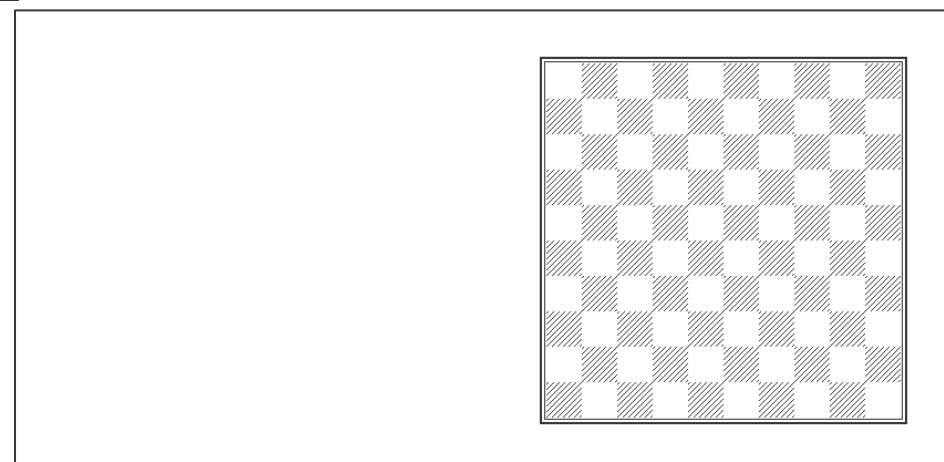
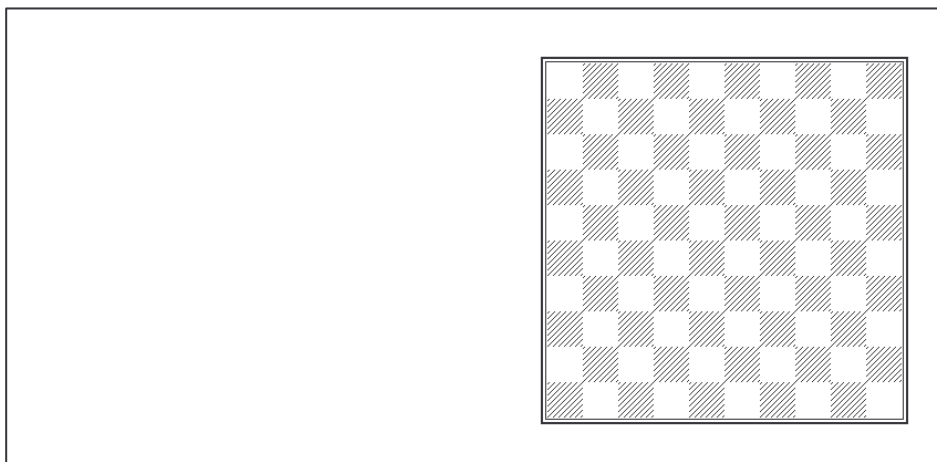

*Les réserves avant la rencontre et les réclamations après sont à faire au dos du présent document*

*La feuille de rencontre avec les originaux des feuilles de notation sont à retourner par le club qui reçoit le lundi qui suit la rencontre.*