

Cochine

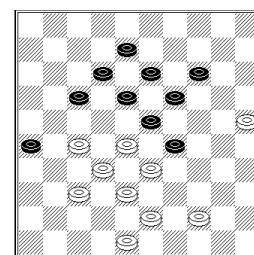

« Coup Bom »

N°225

29 Février 2004

EDITO

Le bulletin de février retrace l'activité damiste du mois de janvier. Sous la plume de Jean-Paul Plantin, vous trouverez un article partiel sur le championnat du Pas-de-Calais. Partiel, puisque la seconde partie vous sera livrée dans le numéro 226.

Tous les lecteurs du journal peuvent-être publiés, il vous suffit pour cela de retourner vos articles par courrier papier ou électronique. Les pages de votre journal sont ouvertes pour les annonces des tournois, les résultats, des analyses de parties, des occasions manquées et aussi des parties entières.

SEMI-RAPIDES

ANGY le 21 mars 2004 annulée

Nouvelle date ANGY le 18 avril 2004

- SOMMAIRE -

S.R La Chapelle d'Armentières	2-3
Championnat du Pas-de-Calais	4
Analyses	5-6-7
SR Pelves.....	8-9
SR: Classement Provisoire..	9
Classement régional S.R	8-12

mon email jacky-bruiant@wanadoo.fr ou par courrier Jacky Bruiant 104 rue veuve robert 60250 Angy
(cela peut-être uniquement un diagramme)

Prochaine parution prévue fin Mars

Semi-Rapides: La Chapelle d'Armentières

EXCELLENCE A

Cl	Joueurs	CP	D'AL	DEP	BAB	PLA	DEM	DES	Total	Dep
1	D'ALMEIDA Jean	2111 hellem.		2	2	1	1	2	8	
						-10,49	-22,05		-33	
2	DEPAEPE Jimmy	1926 heule	0		2	0	2	2	6	
					13,12	-5,56	8,23	9,00	25	
3	BABO Gilbert	1974 hellem.	0	0		2	2	2	6	
				-13,12		10,69	4,04	5,09	7	
4	PLANTIN Jean-paul	1989 pelves	1	2	0		2	1	6	
			10,49	5,56	-10,69		2,52	-6,36	2	
5	DEMASURE Bert	1895 heule	1	0	0	0		2	3	
			22,05	-8,23	-4,04	-2,52		10,46	18	
6	DESCAMPS Laurent	1906 arleux	0	0	0	1	0		1	
				-9,00	-5,09	6,36	-10,46		-18	

EXCELLENCE B

Cl	Joueurs	CP	PLA	MAC	DEM	BLA	VIL	EGE	Total	Dep
1	PLANTIN Mathieu	1767 arleux		1	2	2	1	2	8	
				10,16	9,92	11,34	-0,16	10,26	42	
2	MACHTELINCK Daniel	1886 hellem- mes	1		1	2	1	2	7	
			-10,16		-10,49	2,52	-10,72	0,61	-28	
3	DEMASURE Johan	1764 heule	0	1		1	1	2	5	
			-9,92	10,49		1,55	-0,05	10,41	12	
4	BLANPAIN Maurice	1792 pelves	0	0	1		1	2	4	
			-11,34	-2,52	-1,55		-1,69	9,13	-8	
5	VILLAEYS Alan	1762 wattrelos	1	1	1	1		0	4	
			0,16	10,72	0,05	1,69		-9,49	3	
6	EGELS Freddy	1774 courtrai	0	0	0	0	2		2	
			-10,26	-0,61	-10,41	-9,13	9,49		-21	

HONNEUR A

Cl	Joueurs	CP	LEM	BAN	EEC	DUD	HEN	ALA	Total	Dep
1	LEMAIRE Jacques	1635 comp.		1	2	1	2	2	8	3+
				-3,21	1,37	-9,39	9,74	5,09	4	
2	BANNERY Jean-pierre	1586 comp.	1		1	2	2	2	8	3+
			3,21		-3,81	5,56	12,62	9,06	27	
3	EECKHOUTTE Sébastien	1530 la chapelle	0	1		2	2	2	7	
			-1,37	3,81		9,74	17,89	12,22	42	
4	DUDZINSKI Bruno	1523 arleux	1	0	0		2	2	5	
			9,39	-5,56	-9,74		18,63	12,79	26	
5	HENAUT Eric	1628 comp.	0	0	0	0		2	2	
			-9,74	-12,62	-17,89	-18,63		5,74	-53	
6	ALAVOINE Thierry	1567 comp.	0	0	0F	0F	0		0	
			-5,09	-9,06			-5,74		-20	

HONNEUR B

Cl	Joueurs	CP	VER	SAR	BLA	STO	BEN	BOU	Total	Dep
1	VERHELST Jacques	1407 la chapelle		2	2	0	0	2	6	3+
				15,19	16,46	-6,10	-5,56	19,17	39	
2	SARPAUX David	1478 heule	0		2	0	2	2	6	3+
			-15,19		10,57	-10,63	9,70	12,38	7	
3	BLANPAIN Igor	1491 PELVES	0	0		2	2	2	6	3+
			-16,46	-10,57		8,52	8,93	11,41	2	
4	STOCK Amandine	1464 wattrelos	2	2	0		1	1	6	2+
			6,10	10,63	-8,52		0,21	3,55	12	
5	BENARD Christian	1470 desvres	2	0	0	1		1	4	
			5,56	-9,70	-8,93	-0,21		3,04	-10	
6	BOUVEUR Gérard	1517 la chapelle	0	0	0	1	1		2	
			-19,17	-12,38	-11,41	-3,55	-3,04		-50	

Championnat du Pas-de-Calais 2004 par Jean-Paul PLANTIN

Cette année, le club de La Couture a organisé la première journée, tandis que Desvres a pris en charge la journée de clôture. 14 participants répartis en une seule série ont disputé le titre départemental... qui a été remporté cette fois par Maurice Blanpain de Pelves, après avoir gagné toutes ses parties, devant le tenant mais sans le rencontrer, l'appariement (et les résultats des premières rondes) ne l'ayant pas permis.

Tous les participants furent récompensés, ainsi que le premier des joueurs à moins de 1750 au Capital-Points, Igor Blanpain et le premier des moins de 1650, Michel Hecquet, les trois clubs du Pas-de-Calais ayant tous fourni des lots divers.

Organisation parfaite et compétition sans problèmes particuliers, la fin de ce championnat fut consacrée au verre de l'amitié offert par le Club de Desvres.

Voici les résultats ronde par ronde :

1° RONDE/

PLANTIN Jean-Paul – Marcel WALLOIS	2-0
Stéphane MARTEL – André VASSEUR	1-1
Maurice BLANPAIN – Albert LABIS	2-0
Joël WAEGEMACKER-Gérard SERNICLAY	0-2
Alfred HAIGNERE – Michel HECQUET	1-1
Christian BENARD – Achille BEGUE	0-2
Igor BLANPAIN – Thomas HEQUET	2-0

2° RONDE/

Gérard SERNICLAY – PLANTIN Jean-Paul	1-1
Achille BEGUE – Maurice BLANPAIN	0-2
André VASSEUR – Igor BLANPAIN	0-2
Stéphane MARTEL – Alfred HAIGNERE	0-2
Marcel WALLOIS – Michel HECQUET	0-2
Albert LABIS – Joël WAEGEMACKER	0-2
Thomas HEQUET – Christian BENARD	1-1

3° RONDE/

Maurice BLANPAIN – Igor BLANPAIN	2-0
Jean-Paul PLANTIN – Alfred HAIGNERE	2-0
Michel HECQUET – Gérard SERNICLAY	0-2
Joël WAEGEMACKER - Achille BEGUE	0-2
Christian BENARD – André VASSEUR	0-2
Thomas HEQUET – Stéphane MARTEL	0-2
Albert LABIS – Marcel WALLOIS	1-1

4° RONDE/

Gérard SERNICLAY – Maurice BLANPAIN	0-2
Jean-Paul PLANTIN – Igor BLANPAIN	1-1
Achille BEGUE – Alfred HAIGNERE	1-1
Michel HECQUET – André VASSEUR	1-1
Marcel WALLOIS – Christian BEGUE	2-0
Joël WAEGEMACKER – Stéphane MARTEL	1-1
Thomas HEQUET – Albert LABIS	0-2

AU CŒUR DE LA COMPETITION

1° RONDE :

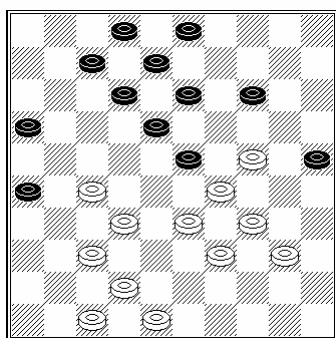

PLANTIN JEAN-PAUL-MARCEL WALLOIS : 2-0

30°TN : 9-14 ??

Les B. ont l'avantage, mais meilleur était (12-17)33-28(8-12)28X8(2X13) 39-33(18-23)(13X31)32-28(12-18)34-29(16-21)42-38...

31.40-35 ! 25-30 !?

Les N. se laissent tenter par l'échange. Meilleur était (7-11m)24-19 (13X24) 29X9(3X14)33-28(23-29)... avec un bel avantage pour les blancs

32.34X25 23X43 33.48X39 18-23 ?? [(12-17)32-28(7-12) était meilleur]

34.33-28 ! 13-19 ?

Meilleur était (14-19) qui tente la faute 25-20 ?? [24-20 !m] (19X30) 35X24 (13-18)28X19(18-22)27X18(12X25)

35.24X13 8X19 36.39-34 [ou aussi 35-30] 3-8 37.34-30 ! 23-29* 38.27-21 ! 16X38 39.42X13 8X19 40.30-24 ! 19X30 41.35X24 12-18 42.24-20

14-19 43.20-15... B+ au 48° temps

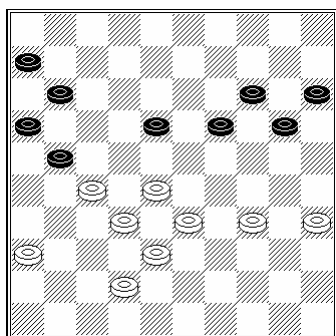

STEPHANE MARTEL-ANDRE VASSEUR : 1-1

44°TB :34-29 ??... et la partie fut nulle au 56° temps.

Pourtant, les B. pouvaient gagner ici par 28-22 !(20-24*A)22X13(19X8) 34-30 !(14-19*)33-29(24X33)38X29(8-13B)29-24(11-17)42-37 avec la menace de gain de pion imparable.

B)si (11-17)29-24(8-13)42-37 ! revient au même

A)si (18-23)33-29 B+1

Championnat du Pas-de-Calais suite par Jean-Paul PLANTIN

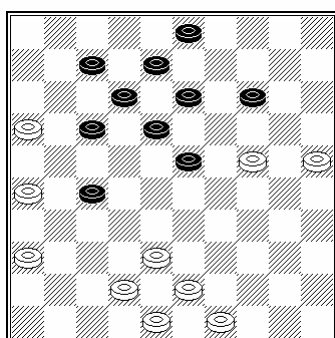

MICHEL HECQUET-ALFRED HAIGNERE : 1-1

34°TN : 27-32... La partie fut nulle au 61° temps.

Dans la position du diagramme, il y a bien un coup de l'express par (23-29) 24X33(27-32)38X27(14-20)25X14 (13-19) 14X23(18X47) mais 48-42 ! (47X21)16X27(7-11)43-38(11-16)49-43 ne donne que la nulle.

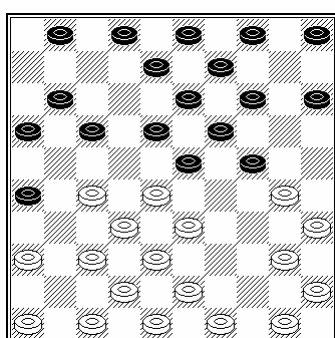

MAURICE BLANPAIN - ALBERT LABIS : 2-0

12°TN : ...-.. 1-6 ?

Les N. ont joué sans prendre garde au coup de la bombe et vont déjà perdre leurs chances. Meilleur était (17-21)...

13.27-21 ! 16X27 14.32X12 23X41 15.12X23 19X39 16.30X10 5X14 17.46X37 14-19 18.43X34 B+1 et + au 36° temps.

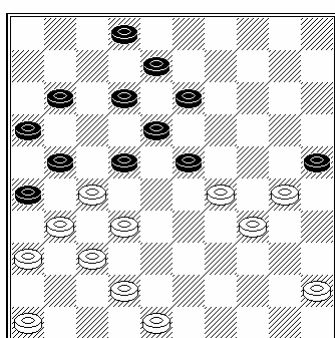

JOEL WAEGEMACKER-GERARD SERNICLAY : 0-2

31°TN : Les N. viennent de jouer (**7-11 ??**) [Il fallait préférer (13-19 !!)]

32°TB : 45-40 ?? A 22-28 33.29-24 28-33 34.42-38 33X42 35.27-22 18X38... N+ au 40° temps.

Il semble que les B. sont mal en point. En fait, c'est le contraire qui aurait pu se produire après 42-38 !!(11-17a)48-43(13-19)38-33 (8-13)45-40(2-7)43-39(7-11)40-35(22-28)33X22(17X28)30-24 (19X30)35X24(12-17)27-22(18X27)29X9 B !!

a)si (23-28)32X23(21X43)48X39(16-21)30-24(21-27)39-33 B !!

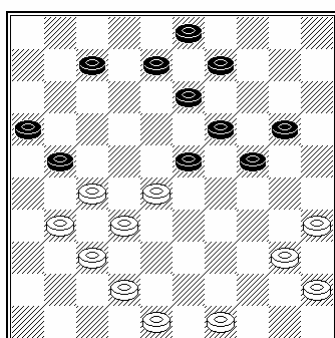

CHRISTIAN BENARD-ACHILLE BEGUE : 0-2

33°TB : 31-26 ??

49-43 donnait encore un jeu égal.

Et les Noirs gagnèrent par : **33....-.. 23-29 34.26X17 29-34 35.40X29 24X11...** N+ au 43° temps.

2° RONDE/

GERARD SERNICLAY-PLANTIN JEAN-PAUL : 1-1

Les N. ont perdu un pion sur une « bourde » au 18° temps , mais réussirent la nulle au 61° temps, mais la sanction aurait pu être beaucoup plus sévère , dans la position ci-contre, au 54° temps des blancs :

54.35-30 ??? 18-23 55.30-25 23-29 56.20-14 9X20 57.25X14 29-34 58.14-9 33-39 59.43-38 39-44 ... =

Les B. devaient jouer 20-15 !!(9-14)35-30(18-23A)30-24(23-29B)10-5(29-34) 5X37(17-22)27X18(34-40*)37-42 (40-44)42X15(44-50)...B+

B)si (23-28)24-19(14X23)15-10(23-29a)10-5(29-34)5X37 ! (17-21) 26X17 (34-40)37-42(40-44)42X20(44-50)17-12... B+

a)si (33-38)43X32(28X37)10-5 B+

A)si (17-22)30-24(22X31)26X37(18-23)24-19(23-29)19X10(29-34)10-4!+

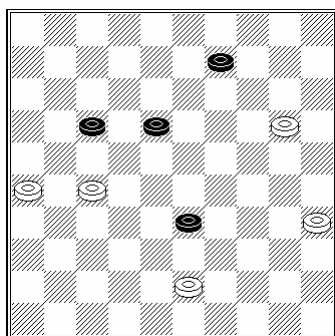

Championnat du Pas-de-Calais suite par Jean-Paul PLANTIN

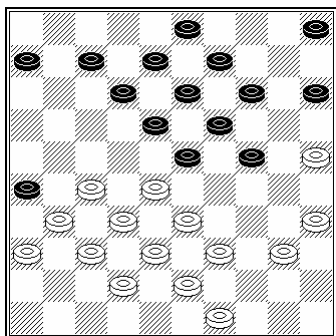

ACHILLE BEGUE – MAURICE BLANPAIN:0-2

27°TB :40-34 ?? [Forcé était 49-44] et les N. gagnèrent un pion par :

27....-.. 24-29 28.33X24 19X30 29.28X10 5X14 30.35X24 14-20 31.25X14 9X40 32.39-34 40X29 N+1 et N+ au 48° temps.

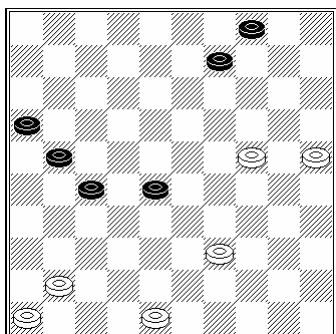

ANDRE VASSEUR-IGOR BLANPAIN : 0-2

Au 48°TN :Les N. ont joué **21-26.**[Meilleur était (27-31)...] . La suite fut : **49.39-34 ?? 28-33 50.34-29 33-39 51.24-19 29-34 52.24-20 44-50 53.25-20 50-17 N+**

Dans la position du diagramme, il y avait une meilleure défense par 41-37 (16-21)46-41(27-32)48-42(9-14)41-36(32X41)36X47....

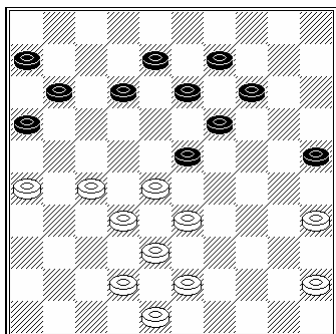

MARCEL WALLOIS-MICHEL HECQUET : 0-2

32°TB :43-39 [27-22 était meilleur] **23-29** [Finalement (14-20) était meilleur] **33.33X24 19X30 34.35X24 16-21 35.27X18 13X44**

36.45-40 ??A 44X35...N+ au 46°Temps

A) Les Blancs manquent la nulle par 24-19(14X23)32-28(23X43)48X50 =

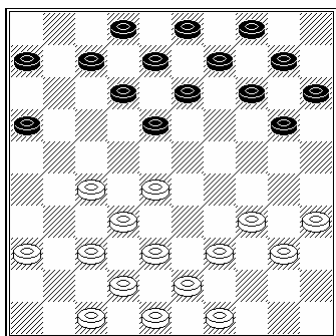

ALBERT LABIS-JOEL WAEGEMACKER : 0-2

13°TN :....-.. 14-19 ?? [Meilleur était (7-11) avec jeu égal] **14.38-33 ??...**

Les Blancs manquent un coup de dame gagnant par 27-22(18X27)38-33 (27X29)37-31(23X32)34X5 B+

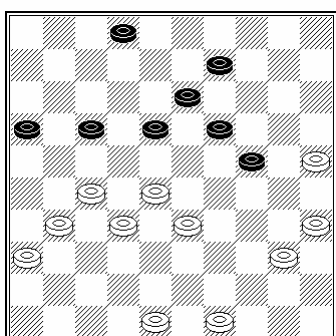

MEME PARTIE , AU 35°TB :

35.40-34 ?? [31-26 était meilleur] **17-22 ! 36. 24-30 37.35X24 19X26 38.27-21 16X27 39.17-11 27-32 ?**

(18-23)11-6(13-18) empêchait de damer ,procurant un jeu égal.

Championnat du Pas-de-Calais suite par Jean-Paul PLANTIN

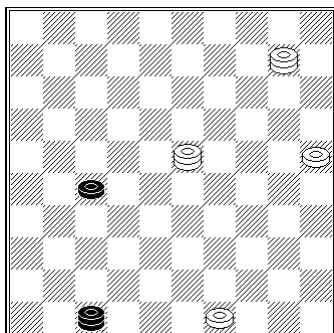

MEME PARTIE , AU 56°TB :

56.10-4 ??? A 47-36 ! N+

A) Les B. avaient le gain par 10-15 !! (47-36)49-43(36-31*a)43-38(31-26bc)23-37 B+

c) si (31-36)23-49 B+

b) si (31-48)23-34 B+

a) si (27-31)23-41(36X47)43-38 B+

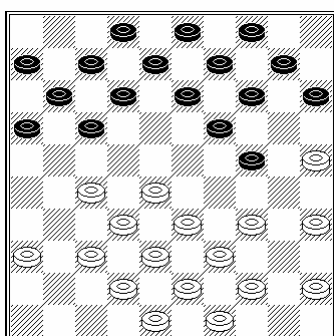

STEPHANE MARTEL-ALFRED HAIGNERE :

15°TN :....-. 15-20 ? [(17-22) était meilleur] **16.34-30 ??...**

Les B. manquent un gain de pion par l'attaque 28-23 !! (19X28)32X23(10-15*A) 34-30... B+1

A) si (13-18 ou 19)34-30 B+

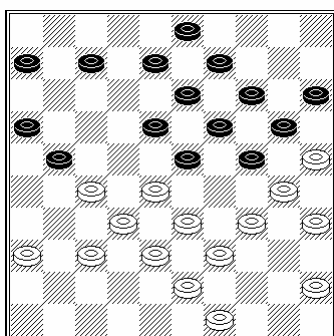

MEME PARTIE , AU 27°TN :

27....-. 7-12 ?? [Forcé était (24-29*)] **28.34-29 ! 23X34 29.27-22 18X27 30.28-23 19X28 31.33X31 ??**

Il fallait prendre par 30X10 !! (15X4)33X31 avec un pion de plus.

31....-. 20-24 32.39-33 ?? [Meilleur était 49-44] **34-40 !**

33.45X34 21-27 34.31X22 12-18 35.23X12 8X48... N+

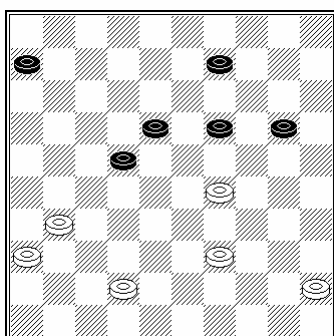

THOMAS HEQUET-CHRISTIAN BENARD :1-1

46°TB :42-38 ?? [31-27(22X31)36X27 donnait un jeu égal] **19-23 ! 47.39-34 22-28 48.45-40 28-33 49.29-24 20X29 ??**

Il fallait prendre par (33X42)24X15(9-14)34-30(14-20 !)15X24(42-47) ...N+

50.38-32 9-14 51.31-27 6-11 52.36-31 18-22 ? [(11-17)m]

53.27X18 23X12 54.34X23 34-39 55.32-27 ?

Meilleur était 40-34(39X30)32-28 =

55....-. 39-43 56.27-21 43-49 ?? [(14-20 !!) était meilleur]

57.21-16 49X35 58.16X18... = au 67°temps

Suite du reportage sur le championnat du Pas-de-Calais dans le n° 226

Semi-Rapides: Pelves

EXCELLENCE A

Cl	Joueurs	CP	PLA	DEP	DUP	THI	DEM	DES	Total	Dep
1	PLANTIN	1991		1	1	2	2	1	7	2+
	Jean-Paul	Pelves		-2,46	-13,14	8,52	15,19	-8,42	0	
2	DEPAEPE	1951	1		1	2	1	2	7	2+
	Jimmy	Heule	2,46		-8,63	10,57	9,28	5,56	19	
3	DUPOLOY	1846	1	1		1	1	1	5	
	Sébastien	Wattrelos	13,14	8,63		10,05	22,05	2,62	56	
4	THINEY	1964	0	0	1		2	1	4	V
	Dominique	Amiens	-8,52	-10,57	-10,05		17,89	-5,67	-17	
5	DEMASURE	2062	0	1	1	0		2	4	
	Tijs	Heule	-15,19	-9,28	-22,05	-17,89			-64	
6	DESCAMPS	1888	1	0	1	1	0		3	
	Laurent	Arleux	8,42	-5,56	-2,62	5,67			6	

EXCELLENCE B

Cl	Joueurs	CP	PLA	VIL	BRA	BLA	HIL	SER	Total	Dep
1	PLANTIN	1809		1	2	2	2	2	9	
	Mathieu	Arleux		-2,79		8,66		0,94	7	
2	VILLAEYS	1765	1		2	2	1	2	8	
	Alan	Wattrelos	2,79		2,73	10,94	-5,87	5,37	16	
3	BRASKAMP	1673	0	0		1	2	2	5	CP
	Julien	Wattrelos		-2,73		9,28	10,63	11,48	29	
4	BLANPAIN	1784	0	0	1		2	2	5	
	Maurice	Pelves	-8,66	-10,94	-9,28		2,21	3,54	-23	
5	HILD	1687	0	1	0	0		1	2	
	Bruno	Wattrelos		5,87	-10,63	-2,21		0,57	-6	
6	SERNICLAY	1700	0	0	0	0	1		1	
	Gérard	B.P.A.	-0,94	-5,37	-11,48	-3,54	-0,57		-22	

HONNEUR A

Cl	Joueurs	CP	DEL	HEN	VER	MIC	DUD	BLA	Total	Dep
1	DELEERSNYDER	1597		2	1	2	2	2	9	
	Christophe	Heule		8,87	-5,10	13,73	6,88	11,20	36	
2	HENAUT	1575	0		2	1	2	2	7	
	Eric	Compiègne	-8,87		6,88	5,77	8,59	12,87	25	
3	VERHELST	1527	1	0		2	2	0	5	V
	Christophe	Wattrelos	5,10	-6,88		20,83	11,13		30	
4	MICHEL	1652	0	1	0		2	2	5	
	Xavier	Hellemmes	-13,73	-5,77	-20,83		1,58	8,16	-31	
5	DUDZINSKI	1549	0	0	0	0		2	2	V
	Bruno	Arleux	-6,88	-8,59	-11,13	-1,58		15,19	-13	
6	BLANPAIN	1620	0	0	2	0	0		2	
	Eric	Pelves	-11,20	-12,87	2,63	-8,16	-15,19		-45	

HONNEUR B

Cl	Joueurs	CP	BLA	SAR	LAB	STO	BEN	BOU	Total	Dep
1	BLANPAIN	1493		1	2	2	2	2	9	
	Igor	Pelves		-0,30	10,51	9,19	8,08	8,59	36	
2	SARPAUX	1485	1		1	1	2	2	7	
	David	Arleux	0,30		1,00	-0,35	8,66	9,13	19	
3	LABIS	1505	0	1		2	2	0	5	V
	Albert	B.P.A.	-10,51	-1,00		8,38	7,13	-12,30	-8	
4	STOCK	1476	0	1	0		2	2	5	
	Amandine	Wattrelos	-9,19	0,35	-8,38		9,25	9,65	2	
5	BENARD	1460	0	0	0	0		2	2	V
	Christian	Desvres	-8,08	-8,66	-7,13	-9,25		10,26	-23	
6	BOUVEUR	1467	0	0	2	0	0		2	
	Gérard	La Chapelle	-8,59	-9,13	12,30	-9,65	-10,26		-25	

Suite des Semi-Rapides: Pelves

PROMOTION A

Cl	Joueurs	CP	CLE	VER	VAN	BOT	HEQ	STO	Total	Dep
1	CLEMENT	1408		2	1	2	2	2	9	
	Julien	Arleux		12,30	-13,14	1,79			1	
2	VERHELST	1446	0		2	2	2	2	8	
	Jacques	La chapelle	-12,30						-12	
3	VANSTEENKISTE	1263	1	0		2	2	2	7	
	Simon	Heule	13,14			12,79			26	
4	BOTTE	1307	0	0	0		2	2	4	
	Philippe	Arleux	-1,79		-12,79				-15	
5	HEQUET	1129	0	0	0	0		2	2	
	Thomas	Pelves						10,63	11	
6	STORME	1143	0	0	0	0	0		0	
	Nicolas	Heule					-10,63		-11	

PROMOTION B

Cl	Joueurs	CP	HUR	HEO	BLA	LAM	DUC	MER	Total	Dep
1	HUREL	1100		2	1	2	2	2	9	
	David	La chapelle		10,00	-6,46	2,93	6,45		13	
2	HEOUAINE	1100	0		2	2	2	2	8	
	Nabil	Dunkerque	-10,00		3,54	2,93	6,45		3	
3	BLANPAIN	1016	1	0		2	0	2	5	
	Renée	Pelves	6,46	-3,54		9,79	-8,23	5,28	10	
4	LAMOTE	1010	0	0	0		2	2	4	V
	Frans	Pelves	-2,93	-2,93	-9,79		12,22	5,83	2	
5	DUCHÉINE	1047	0	0	2	0		2	4	
	Jean	La chapelle	-6,45	-6,45	8,23	-12,22		2,21	-15	
6	MERCIER	950	0	0	0	0	0		0	
	Marie-Louise	Pelves			-5,28	-5,83	-2,21		-13	

PROMOTION C

Cl	Joueurs	CP	MEN	BLA	MAR	DAM	CER	HEQ	Total	Dep
1	MENET	927		1	2	2	2	2	9	
	Gaël	Wattrelos		-0,05	7,38	7,46	6,10	6,10	27	
2	BLANPAIN	925	1		0	2	2	2	7	
	Alaric	Pelves	0,05		-12,46	7,62	6,27	6,27	8	
3	MARCHAND	885	0	2		2	0	2	6	
	Maxime	Pelves	-7,38	12,46		10,02	-10,69	9,31	14	
4	DAMIEN	886	0	0	0		2	2	4	
	Nicolas	Pelves	-7,46	-7,62	-10,02		9,25	9,25	-7	
5	CERRUTO	870	0	0	2	0		1	3	
	Raphaël	Pelves	-6,10	-6,27	10,69	-9,25		0,00	-11	
6	HEQUET	870	0	0	0	0	1		1	
	Romain	Pelves	-6,10	-6,27	-9,31	-9,25	0,00		-31	

Classement provisoire du circuit après 6 étapes

	NOM	Prénom	Club	CP	Pts	Nb part	Nb vict	Moy
1	CLEMENT	Julien	Arleux	1410	56	22	16	1,63
2	VERHELST	Jacques	La Chapelle	1434	25	20	11	1,25
3	DEPAEPE	Jimmy	Heule	1970	39	32	15	1,22
4	VANSTEENKISTE	Simon	Heule	1289	26	22	11	1,18
5	BRUIANT	Jacky	Angy	1757	26	22	11	1,18
6	BLANPAIN	Maurice	Pelves	1761	31	27	13	1,16
7	BOTTE	Philippe	Arleux	1292	31	27	12	1,16
8	PLANTIN	Jean Paul	Pelves	1991	36	32	12	1,12
9	BLANPAIN	Igor	Pelves	1529	35	32	15	1,09
10	BRASKAMP	Julien	Wattrelos	1702	24	22	9	1,09
11	SARPAUX	David	Arleux	1504	21	20	8	1,05
12	HEQUET	Thomas	Pelves	1140	32	32	16	1
13	LEMAIRE	Jacques	Compiègne	1635	22	22	7	1
14	HENAUT	Eric	Compiègne	1600	25	27	9	0,91
15	DUDZINSKI	Bruno	Arleux	1536	17	20	7	0,85
16	LABIS	Albert	BPA	1497	15	20	5	0,75
17	BOUVEUR	Gérard	La Chapelle	1442	15	20	4	0,75
18	DESCAMPS	Laurent	Arleux	1894	14	20	2	0,7

Classement régional S.R au 1 fév 2004

N°	NOM	Prénom	Club	CP INIT	T1	T2	T3	T4	T5	T6	T7	T8	T9	CP FINAL
1	KEITA	Souleymane	D.Parisien	2288										2288
2	NIMBI	Fidèle	Reims	2179										2179
3	GUIBERT	Nicolas	D.Parisien	2158										2158
4	DREAM	(Logiciel)	Villeneuve	2200			-82	1						2119
5	MINAUX	Serge	Compiègne	2148	-36									2112
6	SURANTYN	J-François	Wattrelos	2098										2098
7	VANHOUTE	Gauthier	Wattrelos	2163				-73						2090
8	DALMEIDA	Jean	Hellemmes	2116			-5		-33					2078
9	BADER	Jürgen	Beauvais	2027			48							2075
10	SWAERTVAEGER	Arnaud	Hellemmes	2071										2071
11	DUSART	Cédric	Wattrelos	2063										2063
12	FAUCHER	Stéphane	Paris	2027	35									2062
13	SEINE	J-Michel	Pelves	2034										2034
14	MARTENS	Raphaël	Reims	2024										2024
15	LEMAIRE	Thomas	Wattrelos	1971		8	44							2023
16	AKRA	Patrice	Noisy	1990	32									2022
17	DAUTREMEPUS	Arnaud	Wattrelos	2006										2006
18	DEMASURE	Tijs	Heule	2028	45			-11		-64				1998
19	PLANTIN	J-Paul	Pelves	1956	-19	13	55	-16	2	0				1991
20	TRAORE	Mohamadou	Paris	2131	-49									1982
21	BABO	Gilbert	Hellemmes	1974					7					1981
22	DEPAEPE	Jimmy	Heule	1931	2	-14	-16	23	25	19				1970
23	BLANPAIN	Régis	Pelves	1978	-20									1958
24	CROMBET	Claude	Angy	1953										1953
25	THINEY	Dominique	Compiègne	1964						-17				1947
26	LEROY	Francis	Arleux	1939										1939
27	FERNEZ	Eugène	BPA	1937										1937
28	DEMAREST	Jean Luc	Beauvais	1930										1930
29	CHARLES	Gilbert	Wattrelos	1989		-60								1929
30	MERRIR	Hocine	Wattrelos	1928										1928
31	DEMASURE	Bert	Heule	1924	25	-54			18					1913
32	VANHESCHE	Frédéric	La Chapelle	1911										1911
33	EMOLO	Michel	Reims	1910										1910
34	DUPLOUY	Sébastien	Wattrelos	1846						56				1902
35	DESCAMPS	Laurent	Arleux	1813	16			77	-18	6				1894
36	DENYS	Véronique	Courtrai	1820		61								1881
37	LIBBRECHT	Alex	Courtrai	1876		-6								1870
38	DEHAY	Claude	Paris	1844	25									1869
39	LEMAIRE	Maxime	Arleux	1864										1864
40	MACHTELINCK	Daniel	Hellemmes	1834		52			-28					1858
41	DUVAUCHELLE	Michel	Arleux	1828	30									1858
42	VANDAMME	J-Guy	Wattrelos	1849										1849
43	LE QUANG	Thierry	Paris	1859	-13									1846
44	BAGUELIN	Marc	Hellemmes	1837										1837
45	MERLEN	Emile	Desvres	1832										1832
46	LELEU	Guillaume	La Chapelle	1831										1831
47	ANGLADE	Philippe	BPA	1825										1825
48	VASSEUR	André	Desvres	1822										1822
49	PLAISANT	Georges	Beauvais	1819										1819
50	PLANTIN	Mathieu	Arleux	1825				-58	42	7				1816
51	FONTAINE	Jean Bernard	Beauvais	1802										1802
52	JAUFFRIT	Pascal	Paris	1760	37									1797
53	BALSALOBRE	Antoine	Compiègne	1794										1794
54	ROLAIN	Mickaël	Compiègne	1792										1792
55	BRUIANT	Jacky	Angy	1723	-15	6	43	29						1786

Classement régional S.R au 1 Mars 2004

N°	NOM	Prénom	Club	CP INIT	T1	T2	T3	T4	T5	T6	T7	T8	T9	CP FINAL
56	DONNER	François	Wattrelos	1748			37							1785
57	VILLAEYS	Alan	Wattrelos	1677		85			3	16				1781
58	PINET	Marc	Compiègne	1795	-17									1778
59	DEMASURE	Johan	Heule	1784			-20		12					1776
60	BLANPAIN	Maurice	Pelves	1835	-23	-21		1	-8	-23				1761
61	DELEU	Vianney	Wattrelos	1759										1759
62	DUTHOIT	Robert	Hellemmes	1756										1756
63	BRUZI	Henri	Arleux	1755			-1							1754
64	EGELS	Freddy	Wattrelos	1792		-18			-21					1753
65	STANKIEWICZ	Stéphane	Hellemmes	1752										1752
66	MENU	Pierre	Wattrelos	1751										1751
67	DEVROE	Rik	Courtrai	1743		5								1748
68	TAILLEPIERRE	Romuald	Paris	1702	43									1745
69	DEFOSSEZ	Jacques	Arleux	1743										1743
70	KONDRACHOFF	Igor	Hellemmes	1740										1740
71	DUCOS	Norbert	Compiègne	1736										1736
72	SWAERTVAEGER	Pierre	Hellemmes	1731										1731
73	ROGER	Pierre	Noisy	1726	4									1730
74	HAIGNERE	Alfred	Desvres	1727										1727
75	MERCIER	J-François	Pelves	1713										1713
76	FABECK	Jean-Claude	Bruxelles	1690		16								1706
77	COCAUT	Erwan	D.Parisien	1751	-47									1704
78	FATOME	Jean Pierre	Douai	1704										1704
79	BRASKAMP	Julien	Wattrelos	1619		27	26	1		29				1702
80	VANHEE	Bert	Heule	1678	13	6								1697
81	VILLERS	Jacques	Desvres	1687										1687
82	JAZET	Michel		1686										1685
83	TROFIMCZYK	Samuel	Desvres	1682										1682
84	LELONG	Jacques	Beauvais	1680	2									1682
85	HILD	Bruno	Wattrelos	1617		59		11		-6				1681
86	DEMASURE	Stijn	Heule	1679										1679
87	SERNICLAY	Gérard	BPA	1685				15		-22				1678
88	BURY	Igor	Compiègne	1658	20									1678
89	POTIER	Guy	La Chapelle	1659										1659
90	MARTEL	Stéphane	Desvres	1654			3							1657
91	DEMEYER	André	Hellemmes	1655										1655
92	DECOENE	Michel	Heule	1653										1653
93	JENNES	Luc	Bruxelles	1654		-10								1644
94	BEGUE	Achille	Desvres	1639										1639
95	LEMAIRE	Jacques	Compiègne	1651	-37	-11	32		4					1639
96	GOUBET	Jean	Compiègne	1638										1638
97	DELEERSNYDER	Christophe	Heule	1605	30	0		-38		36				1633
98	WALLOIS	Marcel	Desvres	1659			-29							1630
99	LEMATRE	Francis	St-Amand	1627										1627
100	MICHEL	Xavier	Hellemmes	1648	4					-31				1621
101	DHIEU	Pierre	Hellemmes	1621										1621
102	DUFOSSEZ	Olivier	Arleux	1620										1620
103	BOURGEOIS	Pierre	Paris	1616										1616
104	WAEAGEMACKER	Joël	BPA	1614										1614
105	BANNERY	J-Pierre	Compiègne	1640		-3	-51		27					1613
106	VERQUERRE	Régis	Hellemmes	1605										1605
107	FLANDRIN	Paul	St-Amand	1605										1605
108	LESNES	Maurice	Wattrelos	1603										1603
109	VACHET	Jean	Noisy	1572	30									1602
110	HENAUT	Eric	Compiègne	1618	5	-15	20		-53	25				1600

Classement régional S.R au 1 mars 2004

N°	NOM	Prénom	Club	CP INIT	T1	T2	T3	T4	T5	T6	T7	T8	T9	CP FINAL
220	FEVRIER	Laurent	Hellemmes	1204										1204
221	MACHTELINCK	Kévin	Hellemmes	1219					-17					1202
222	BOGAERT	Yann	Hellemmes	1196										1196
223	LLIARECOPOUL	William	Compiègne	1200	-11									1189
224	PAEME	Thomas	Heule	1187										1187
225	VANDENBULCKE	Jeroen	Courtrai	1240		-54								1186
226	MARTOS	Mikaël	Wattrelos	1172										1172
227	VERGOTTE	Grégoire	Wattrelos	1170										1170
228	DUPLOUY	Lucie	La Chapelle	1160										1160
229	HEQUET	Thomas	Pelves	1006	60	65	18	22	-42	11				1140
230	STORME	Nicolas	Heule	1117	-10	36				-11				1132
231	CASTEL	Alexis	Arleux	1132										1132
232	SMOCZYK	Guillaume	Arleux	1126										1126
233	MOMMEJA	Alexis	BPA	1118	16		-28	18						1124
234	THIBAUT	Charles	Wattrelos	1120										1120
235	HILERO	Nicolas	BPA	1120										1120
236	HUREL	David	La Chapelle	1032			33		35	13				1113
237	TROFIMCZYK	Michel	Desvres	1108										1108
238	FLANDRIN	Philippe	Hellemmes	1105										1105
239	HEOUAINE	Habil	Dunkerque	1100						3				1103
240	DEMORY	Adriane	Hellemmes	1099										1099
241	DAUTREMEL	Florian	Wattrelos	1084										1084
242	BOUVEUR	Anne-Marie	La Chapelle	1071					8					1079
243	EECKHOUTTE	Gaby	La Chapelle	1077										1077
244	TIO	Florent	Wattrelos	1072										1072
245	FINEZ	Virginie	Wattrelos	1057										1057
246	DUCHINE	Jean	La Chapelle	1102			-23		-32	-15				1032
247	POTIER	Luc	La Chapelle	1032										1032
248	BLANPAIN	Renée	Pelves	1000					16	10				1026
249	PICHON	Jacques	Pelves	1013										1013
250	VAN BELLE	Jona	Heule	1012										1012
251	LAMOTE	Frans	Pelves	1010						2				1012
252	VERFAILLIE	Jacques	Heule	1009										1009
253	TREMERIE	David	Heule	1015		-13								1002
254	DUPONT	Ludovic	Compiègne	998	0									998
255	VANNESTE	Thibaut	Heule	998										998
256	HANSENS	Anthon	Heule	970		28								998
257	BUTTIGNOL	Brigitte	Seraing	987										987
258	DEPOERS	Cedric	Wattrelos	977										977
259	BENSAFIA	Johan	Wattrelos	896					77					973
260	BOUVEUR	Bernadette	La Chapelle	1002					-38					964
261	RUCQUOIS	Gérald	Wattrelos	963										963
262	MENET	Gael	Wattrelos	918		9				27				954
263	MERCIER	Marie-Louise	Pelves	950						-13				937
264	BLANPAIN	Alaric	Villeneuve	925						8				933
265	VANASSCHE	Gilles	Heule	926										926
266	VANNESTE	Thomas	Heule	920										920
267	VAN OOTEGHEM	Sébastien	Heule	917										917
268	ESPRIT	Simon	Heule	901										901
269	DAMIEN	Arnaud	Pelves	890			10							900

La fin du classement est située en page 3