

Cochine

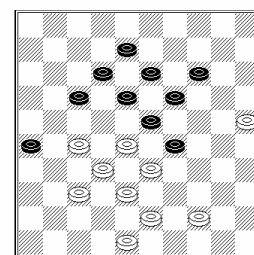

« Coup Bom »

N°224

30 Janvier 2004

Chers amis

Je voudrais vous souhaiter une bonne année 2004, une bonne santé ainsi que beaucoup de succès sur le plan scolaire ou professionnel. Notre ligue a été très active en 2003 puisqu'en plus de ses activités traditionnelles elle a organisé le championnat de France des jeunes et le championnat de France seniors. Le club de Compiègne organisera le championnat de France 2004.

Je voudrais remercier tous ceux qui contribuent au dynamisme de notre ligue. Je pense en particulier à Gilbert Charles, Bruno Hild, Jacky Bruiant, Patrick Dusart, Serge Minaux, Laurent Descamps, Daniel Floury, Jean-Paul Plantin, Gérard Bouveur et à tous les responsables de clubs.

J'espère que de nombreux autres bénévoles viendront nous rejoindre au cours de cette année 2004.

La formation des jeunes et la promotion de notre jeu doivent rester nos priorités.

Vive la LRNP
Vive le jeu de dames
Bonne année 2004

Jean d'Almeida

- SOMMAIRE -

Classement National	2
Championnat de Picardie ...	3
SR: Bas-Pays d'Artois.....	4
Adieu l'ami.....	5
Retour sur le Championnat de la Ligue 2003	5
Interclubs 2004.....	6-7

mon email jacky-bruiant@wanadoo.fr ou par courrier Jacky Bruiant 104 rue veuve robert 60250 Angy
(cela peut-être uniquement un diagramme)

Prochaine parution prévue fin Février

Extrait du Classement National du 1/01/2004

	NOM	Prénom	Club	CP oct-03	Evol.	CP janv-04
1	DALMEIDA	Jean	Lille	2184	0	2184
2	DELMOTTE	Gilles	Lille	2179	0	2179
3	VANHOUTE	Gauthier	Wattrelos	2163	0	2163
4	DUSART	Cédric	Wattrelos	2103	56	2159
5	BADER	Jürgen	Angy	2102	1	2103
6	SURANTYN	J-François	Wattrelos	2094	0	2094
7	MINAUX	Serge	Compiègne	2080	13	2093
8	SWAERTVAEGER	Arnaud	Lille	2071	0	2071
9	DEMASURE	Tijs	Heule	2110	-42	2068
10	SEINE	J-Michel	Pelves	2043	0	2043
11	PLANTIN	J-Paul	Pelves	2055	-22	2033
12	DAUTREMEPUIS	Arnaud	Wattrelos	2006	0	2006
13	BLANPAIN	Régis	Pelves	1984	0	1984
14	THINEY	Dominique	-	1967	-8	1959
15	BABO	Gilbert	Lille	1940	0	1940
16	DEMAREST	Jean Luc	Angy	1930	0	1930
17	MERRIR	Hocine	Wattrelos	1928	0	1928
18	LEROY	Francis	Arleux	1930	-3	1927
19	LEMAIRE	Thomas	Wattrelos	1917	0	1917
20	CHARLES	Gilbert	Wattrelos	1915	0	1915
21	VANHESCHES	Frédéric	La Chapelle	1893	0	1893
22	DESCAMPS	Laurent	Arleux	1893	-11	1882
23	LEMAIRE	Maxime	Wattrelos	1856	22	1878
24	MACHTELINCK	Daniel	Lille	1873	4	1877
25	DEMASURE	Bert	Heule	1867	0	1867
26	FERNEZ	Eugène	BPA	1865	0	1865
27	DUVAUCHELLE	Michel	Arleux	1858	0	1858
28	VASSEUR	André	Desvres	1854	0	1854
29	LELEU	Guillaume	La Chapelle	1851	0	1851
30	PLAISANT	Georges	Angy	1841	0	1841
31	VANDAMME	J-Guy	Wattrelos	1841	0	1841
32	BAGUELIN	Marc	Lille	1821	13	1834
33	MERLEN	Emile	Desvres	1822	0	1822
34	FONTAINE	Jean Bernard	Angy	1815	-6	1809
35	DELEU	Vianney	Wattrelos	1806	0	1806
36	PLANTIN	Mathieu	Arleux	1788	0	1788
37	ANGLADE	Philippe	BPA	1782	0	1782
38	DEPAEPE	Jimmy	Heule	1774	0	1774
39	BALAVOINE	Eddy	Amiens	1768	0	1768
40	DEMEYER	André	Lille	1764	2	1766
41	BLANPAIN	Maurice	Pelves	1755	0	1755
42	STANKIEWICZ	Stéphane	Lille	1752	0	1752
43	BRUZI	Henri	Arleux	1752	0	1752
44	EGELS	Freddy	Wattrelos	1751	0	1751
45	BRUIANT	Jacky	Angy	1749	1	1750
46	BURY	Igor	Compiègne	1748	2	1750
47	DUTHOIT	Robert	Lille	1744	0	1744
48	DEFOSSEZ	Jacques	Arleux	1743	0	1743
49	KONDRACHOFF	Igor	Lille	1740	0	1740
50	DUCOS	Norbert	Compiègne	1736	0	1736
51	ROLAIN	Mickaël	Compiègne	1731	0	1731
52	SWAERTVAEGER	Pierre	Lille	1731	0	1731
53	DUPOLOY	Sébastien	Wattrelos	1731	0	1731
54	SERNICLAY	Gérard	BPA	1728	0	1728
55	LELONG	Jacques	Angy	1723	5	1728
56	PINET	Marc	Compiègne	1694	28	1722
57	HAIGNERE	Alfred	Desvres	1719	0	1719
58	BEGUE	Achille	Desvres	1715	0	1715
59	MERCIER	J-François	Pelves	1713	0	1713
60	DEMASURE	Johan	Heule	1714	-7	1707
61	FATOME	Jean Pierre	Arleux	1702	0	1702
62	GRADZIK	William	Arleux	1694	0	1694
63	MENU	Pierre	Wattrelos	1689	0	1689
64	DEMASURE	Stijn	Heule	1679	0	1679
65	DONNER	François	Wattrelos	1681	-8	1673
66	JAZET	Michel		1672	0	1672
67	BLANPAIN	Igor	Pelves	1671	0	1671
68	POTIER	Guy	La Chapelle	1669	0	1669
69	DECOENE	Michel	Heule	1653	0	1653
70	VILLERS	Jacques	Desvres	1652	0	1652
71	WALLOIS	Marcel	Desvres	1647	0	1647
72	HILD	Bruno	Wattrelos	1635	12	1647
73	MARTEL	Stéphane	Desvres	1642	0	1642
74	HANSENS	Arthur	Heule	1530	101	1631
75	MICHEL	Xavier	Lille	1630	0	1630
76	LESNES	Maurice	Wattrelos	1629	0	1629
77	LEMATRE	Francis	St-Amand	1627	0	1627
78	VANHEE	Bert	Heule	1650	-25	1625
79	DUFOSSEZ	Olivier	Arleux	1620	0	1620
80	BRASKAMP	Julien	Wattrelos	1617	0	1617
81	GOUBET	Jean	Compiègne	1641	-28	1613
82	VILLAES	Alan	Wattrelos	1579	28	1607
83	FLANDRIN	Paul	St-Amand	1605	0	1605
84	GUILLOT	Julien	Arleux	1602	0	1602
85	OUTTERS	Roger	Lille	1599	0	1599
86	DUFOUR	Michel	Desvres	1598	0	1598
87	ROELENS	Roland	Wattrelos	1618	-22	1596
88	LABIS	Albert	BPA	1595	0	1595
89	BANNERY	J-Pierre	Compiègne	1599	-5	1594
90	DHIEU	Pierre	Lille	1593	-4	1589
91	BOUVEUR	Gérard	La Chapelle	1588	0	1588
92	WAEAGEMACKER	Joël	BPA	1585	0	1585
93	VERHELST	Christophe	Wattrelos	1583	0	1583
94	BOEVE	Anneis	Heule	1581	0	1581
95	LEFEVRE	Pieter	Heule	1579	0	1579
96	VAN MARCKE	Julien	Wattrelos	1578	0	1578
97	WAYMEL	J-Marie	La Chapelle	1574	0	1574
98	DUDZINSKI	Bruno	Arleux	1569	0	1569
99	STOCK	Amandine	Wattrelos	1565	4	1569
100	MAJ	Léonard	Compiègne	1531	31	1562
101	BASTO	Joacquirim	St-Amand	1560	0	1560
102	LEMAIRE	Isabelle	Pelves	1557	0	1557
103	DEPAEPE	Giovanni	Heule	1555	0	1555
104	HECQUET	Michel	BPA	1549	0	1549
105	ECKHOUTTE	Sébastien	La Chapelle	1543	0	1543
106	DEMANGY	Emmanuel	Pelves	1538	0	1538
107	LANCIAUX	Philippe	Arleux	1537	0	1537
108	HENAUT	Eric	Compiègne	1525	12	1537
109	DELEERSNYDER	Christophe	Heule	1514	21	1535
110	FLOURY	Daniel	Compiègne	1542	-10	1532
111	EVANGELISTA	Miguel	La Chapelle	1532	0	1532
112	DESCAMPS	Robert	Lille	1532	0	1532
113	WAEAGEMACKER	Jean	BPA	1531	0	1531
114	MULLIER	Daniel	Heule	1530	0	1530
115	DESCHEPPER	Vincent	Wattrelos	1519	0	1519
116	LEMAIRE	Joël	Pelves	1519	0	1519
117	BEAUFORT	François	St-Amand	1514	0	1514
118	DUSART	Patrick	Wattrelos	1508	0	1508
119	CHAVATTE	Benoit	BPA	1508	0	1508
120	VERQUERE	Régis	Lille	1614	-108	1506
121	LEMAIRE	Jacques	Compiègne	1508	-6	1502
122	ROBERT	Patrice	BPA	1496	0	1496

	NOM	Prénom	Club	CP oct-03	Evol.	CP janv-04
123	OOGHE	Marcel	St-Amand	1494	0	1494
124	MATTELIN	Jean	BPA	1493	0	1493
125	BERNARD	Ludovic	Pelves	1488	0	1488
126	DAUTREMEPUI	Florian	Wattrelos	1481	0	1481
127	DELEPINE	Robert	Lille	1480	0	1480
128	ROLAIN	Yves	Compiègne	1468	0	1468
129	FEVRIER	Edouard	Lille	1474	-9	1465
130	VANHOUTE	Quentin	Wattrelos	1464	0	1464
131	SARPAUX	David	Arleux	1459	0	1459
132	DEBREMME	J-Pierre	Arleux	1456	0	1456
133	DHAINAUT	Charles	Lille	1480	-25	1455
134	DURIEUX	Marius	St-Amand	1455	0	1455
135	BENARD	Christian	Desvres	1451	0	1451
136	CHIEUX	Etienne	La Chapelle	1450	0	1450
137	CHANTRY	Eric	La Chapelle	1445	0	1445
138	PETITPREZ	Pierre	BPA	1441	0	1441
139	SERNICLAY	Clément	BPA	1437	0	1437
140	VANHECKE	Michel	Wattrelos	1433	0	1433
141	ROLAIN	Nicolas	Compiègne	1433	0	1433
142	BISMAN	René	St-Amand	1430	0	1430
143	RICHARD	Jacques	Compiègne	1428	0	1428
144	ROGIER	Henri	Lille	1428	0	1428
145	DUPOLOY	Gérard	Wattrelos	1424	0	1424
146	BOTTE	Philippe	Arleux	1429	-7	1422
147	PORTEJOIE	Marie	Arleux	1421	0	1421
148	CLEMENT	Julien	Arleux	1407	14	1421
149	LANCIAUX	Maxime	Arleux	1419	0	1419
150	FINEZ	Perrine	Wattrelos	1414	0	1414
151	OLEK	Christian	BPA	1412	0	1412
152	CREPIN	Guillaume	Wattrelos	1406	0	1406
153	SARPAUX	Yves	Arleux	1401	0	1401
154	DERVAUX	Hannes	Heule	1401	0	1401
155	SIREJACOB	Michel	Wattrelos	1400	0	1400
156	CHIEUX	Francois	La Chapelle	1399	0	1399
157	LEDENT	Frédéric	Pelves	1389	0	1389
158	VERHELST	Jacques	Wattrelos	1382	0	1382
159	GLORIEUX	Matthias	Heule	1377	0	1377
160	BONTE	Robert	Lille	1367	5	1372
161	DESODT	Grégoire	Wattrelos	1366	0	1366

	NOM	Prénom	Club	CP oct-03	Evol.	CP janv-04
162	VANSTEENKISTE	Simon	Heule	1356	0	1356
163	BONNIN	Jacques	Compiègne	1369	-14	1355
164	PRUVOST	Georges	BPA	1354	0	1354
165	DUCHEINE	Jean	La Chapelle	1350	0	1350
166	MAISON	Guy	Arleux	1345	0	1345
167	RUQUOIS	Gérald	Wattrelos	1342	0	1342
168	CHOTEAU	Benjamin	Arleux	1341	0	1341
169	FONTAINE	Fabien	Arleux	1338	0	1338
170	COLOMBO	Mikaël	Compiègne	1327	10	1337
171	CHOPIN	Kévin	La Chapelle	1335	0	1335
172	VANSTEENKISTE	Nicolas	Heule	1334	0	1334
173	DEBAERE	Cédric	Wattrelos	1312	0	1312
174	GRACZYCK	François	BPA	1308	0	1308
175	DOLLET	Bruno	La Chapelle	1292	0	1292
176	VANHECKE	Kévin	Wattrelos	1286	0	1286
177	VILLAIEYS	Caroline	Wattrelos	1276	0	1276
178	LEFEVRE	Kévin	Heule	1266	0	1266
179	DHONDT	Jacques	Compiègne	1275	-16	1259
180	MACHTELINCK	Kévin	Lille	1250	0	1250
181	SEYNHAEVE	Jonas	Heule	1249	0	1249
182	CHOPIN	Andy	La Chapelle	1233	0	1233
183	DEMAGNY	Alain	Pelves	1231	0	1231
184	DUPIRE	Loïc	Wattrelos	1229	0	1229
185	MARTOS	Yohan	Wattrelos	1227	0	1227
186	DARRY	Boris	Wattrelos	1197	0	1197
187	MOMMEJA	Alexis	BPA	1188	0	1188
188	VERGOTTE	Grégoire	Wattrelos	1167	0	1167
189	DUPOLOY	Lucie	La Chapelle	1160	0	1160
190	GUILLOT	Yvon	Arleux	1152	0	1152
191	VANHOUTTE	Arnaud	Wattrelos	1149	0	1149
192	MARTOS	Mikaël	Wattrelos	1141	0	1141
193	CASTEL	Alexis	Arleux	1134	0	1134
194	SMOCZYK	Guillaume	Arleux	1126	0	1126
195	TIO	Florent	Wattrelos	1072	0	1072
196	GARE	Julien		1053	0	1053
197	LECLERC	Thibaut	Arleux	998	0	998
198	DEPOERS	Cedric	Wattrelos	977	0	977
199	FINEZ	Virginie	Wattrelos	975	0	975
200	STRA	Maxime	Wattrelos	870	0	870
201	SMOCZYK	Jérôme	Arleux	715	0	715

Championnat de Picardie 2003/2004 à Compiègne

Série 1

Nom, Prénom	Club	1	2	3	4	Points	Dep
1 MINAUX Serge	Compiègne	1	2	2		5	
2 BADER Jürgen	Angy	1		1	2	4	
3 THINEY Dominique	Compiègne	0	1		1	2	
4 FONTAINE Jean-Bernard	Angy	0	0	1		1	

Série 2

Nom, Prénom	Club	1	2	3	4	Points	Dep
1 BURY Igor	Compiègne	0	2	1		3	1+, blitz
2 BALSALOBRE Antoine	Isolé	2		0	1	3	1+, blitz
3 BALAVOINE Eddy	Angy	0	2		1	3	1+, blitz
4 BRUIANT Jacky	Angy	1	1	1		3	0+

Série 3

Nom, Prénom	Club	1	2	3	4	Points	Dep
1 PINET Marc	Compiègne		2	2	2	6	
2 LELONG Jacques	Angy	0		2	2	4	
3 BANNERY Jean-Pierre	Compiègne	0	0		2	2	
4 GOUBET Jean	Compiègne	0	0	0		0	

Série 4

Nom, Prénom	Club	1	2	3	4	Points	Dep
1 MAJ Léonard	Compiègne		2	2	2	6	
2 HENAUT Eric	Compiègne	0		2	2	4	
3 FLOURY Daniel	Compiègne	0	0		2	2	
4 ALAVOINE Thierry	Compiègne	0	0	0		0	

Série 5

Nom, Prénom	Club	1	2	3	4	Points	Dep
1 LEROUX Eric	Compiègne		2	2	2	6	
2 ET TYJANI Mohamed	Compiègne	0		2	2	4	
3 LEMAIRE Jacques	Compiègne	0	0		2	2	
4 BONNIN Jacques	Compiègne	0	0	0		0	

Série 6

Nom, Prénom	Club	1	2	3	4	Points	Dep
1 RAFFIN Bruno	Compiègne		1	2	2	5	2+, blitz
2 COLOMBO Mickaël	Compiègne	1		2	2	5	2+, blitz
3 DHONDT Jacques	Compiègne	0	0		2	2	
4 WILLIAM	Compiègne	0	0	0		0	

Semi-Rapides: Bas-Pays d'Artois (La Couture)

EXCELLENCE A

CI	JOUEURS	CP	DRE	DEM	VAN	DEP	DES	PLA	Total
1	DREAM Logiciel	2118 Villeneuve		1	1	2	2	2	8
				-2,87	2,87			0,50	1
2	DEMASURE Tijs	2073 Heule	1		2	2	1	1	7
			2,87		17,07		-25,84	-4,91	-11
3	VANHOUTE Gautier	2163 Wattrelos	1	0		2	1	1	5
			-2,87	-17,07			-38,86	-14,69	-73
4	DEPAEPE Jimmy	1903 Heule	0	0	0		2	2	4
							4,52	18,31	23
5	DESCAMPS Laurent	1829 Arleux	0	1	1	0		1	3
				25,84	38,86	-4,52		16,90	77
6	PLANTIN Jean-Paul	2005 Pelves	0	1	1	0	1		3
			-0,50	4,91	14,69	-18,31	-16,90		-16

HONNEUR A

CI	JOUEURS	CP	BRU	BLA	SER	PLA	HIL	BRA	Total
1	BRUIANT Jacky	1757 Angy		1	2	2	2	2	9
				1,99	4,71	14,91	3,54	3,44	29
2	BLANPAIN Maurice	1791 Pelves	1		2	1	2	2	8
			-2,0		1,26	1,99			1
3	SERNICLAY Gérard	1685 B.P.A.	0	0		1	1	2	4
			-4,71	-1,26		12,55	-0,51	9,43	15
4	PLANTIN Mathieu	1825 Arleux	0	1	1		1	1	4
			-14,91	-1,99	-12,55		-13,97	####	-58
5	HILD Bruno	1673 Wattrelos	0	0	1	1		1	3
			-3,54		0,51	13,97		-0,02	11
6	BRASKAMP Julien	1672 Wattrelos	0	0	0	1	1		2
			-3,44		-9,43	14,09	0,02		1

VPROMOTION A

CI	JOUEURS	CP	VER	DEL	HAN	BLA	SAR	LAB	Total	Dep
1	VERHELST Christophe	1449 Wattrelos		1	1	2	2	2	8	
				18,16	-1,41	14,26	28,16	19,17	78	
2	DELEERSNYDER Christophe	1635 Heule	1		2	2	0	2	7	3++
			-18,2				-23,97	4,33	-38	
3	HANSSENS Arthur	1423 Heule	1	0		2	2	2	7	3+-
			1,41			16,76	14,17	22,09	54	
4	BLANPAIN Igor	1510 Pelves	0	0	0		2	1	3	
			-14,26		-16,76		8,52	3,21	-19	
5	SARPAUX David	1483 Arleux	0	2	0	0		1	3	
			-11,99	23,97	-14,17	-8,52		5,67	-5	
6	LABIS Albert	1559 B.P.A.	0	0	0	1	1		2	
			-19,17	-4,33	-22,09	-3,21	-5,67		-54	

PROMOTION B

CI	JOUEURS	CP	CLE	GLO	VAN	HEQ	MOM	BOT	Total
1	CLEMENT Julien	1410 Arleux		2	1	2	2	2	9
					-14,93				-15
2	GLORIEUX Matthias	1200 Heule	0		2	2	2	2	8
					13,29	6,62	2,52	17,17	40
3	VANHOUTTE Arnaud	1250 Wattrelos	1	0		2	2	2	7
			14,93	-13,29		1,79		12,54	16
4	HEQUET Thomas	1149 Pelves	0	0	0		2	2	4
				-6,62	-1,79		7,29	22,78	22
5	MOMMEJA Alexis	1106 B.P.A.	0	0	0	0		2	2
				-2,52		-7,29		28,03	18
6	BOTTE Philippe	1291 Arleux	0	0	0	0	0		Forfait

ADIEU L'AMI

Le vendredi 12 décembre dernier est décédé Monsieur Bernard LANNOY , P.D.G. des Etablissements Bernard Lannoy Constructions , à l'âge de 64 ans .

Pour les plus jeunes damistes , son nom ne vous dira peut-être rien car il n'était pas joueur de Dames , mais il était notre ami .

Les anciens n'oublient pas qu'il apporta toute son aide à la bonne marche de la Ligue des Régions Nord-Picardie , en insérant des publicités dans le Bulletin mensuel de la L.R.N.P. qui couvraient une grande partie de ses frais d'édition , du numéro N°47 de mars 1981 au numéro N°67 de janvier 1983 notamment , en permettant aussi de l'imprimer avec le matériel de ses bureaux , ceci pendant une année.

Personne n'a oublié le magnifique trophée qui fut mis en jeu en 1991 lors du Championnat de la Ligue en parties rapides et disputé durant toute une décennie, avant d'être définitivement acquis après trois victoires consécutives.

Quand le Damier Club Arleusien fut créé , il apporta son aide à chaque fois que nous le sollicitions, pour des Coupes, des prix, des chèques de soutien... , notamment lors des différentes éditions de l'Open d'Arleux.

Nos plus sincères condoléances à sa famille , ses parents et amis.

PLANTIN Jean-Paul, Secrétaire du Damier Club Arleusien

Retour sur Championnat de la Ligue 2003 par Laurent Descamps

DESCAMPS Laurent – BAGUELIN Marc : 1 – 1 [Chpt LRNP 2003]

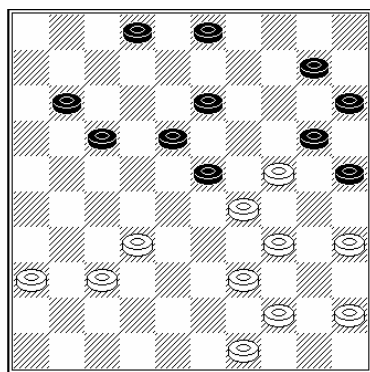

34^{ème} TB :

36-31 ?

Les Blancs ont mal construit leur aile droite et sont désormais limités dans leurs mouvements. Il fallait se dégager par 24-19 ! (13x33) 39x19 (17-22) 37-31 (02-08) 44-39 !! (03-09) 32-27 ! (10-14) 19x10 (15x04) ... =.

(11-16?)

Les Noirs ne profitent pas de la faiblesse des Blancs, il fallait attaquer sur l'aile gauche par (03-09) 32-27 (09-14) 31-26 (17-22) 27-21 (22-28) 35-30 (14-19) 44-40 (10-14) 49-43 (11-16) 21-17 (02-08) 37-31 (16-21).

31-26 ?

Encore une fois il fallait jouer 24-19 (13x33) 39x19 (02-08) 44-39 (03-09) 31-27 (17-22) 19-13 (22x42) 13x04 (42-48) 04x22 (48-26) 39-33.

(10-14??)

Alors qu'ils ont un avantage gagnant, les Noirs laissent le dégagement aux Blancs, il fallait jouer (03-09) 45-40 (09-14) 35-30 (17-22) 49-43.

24-19 (13x33) 39x10 (15x04) 34-29 (17-22) 37-31 (04-09) 49-43 (09-13) 31-27 (22x31) 26x37 (13-19) 32-28 (16-21) 44-39 ??

Les Blancs pouvaient annuler directement par 28-22 (18x27) 29-24 (20x29) 37-32 (27x40) 45x14 (21-27) 14-10 (27-32) 10-05 (32-38) 05-23 (38-43) 35-30 (25x34) 23x45 (43-48) 45-50 (02-07) 50-06 (03-08).

(21-26??)

Les Noirs pouvaient encore une fois prendre un gros avantage... mais étant pris à la pendule ils ne voient pas (21-27!) 43-38 (20-24) 29x20 (25x14) 35-30 (18-23) 28-22 (27x18) +1.

43-38 (19-23) 28x19 (20-24) 29x20 (25x23) 38-32 (02-08) =

Interclubs 2004 1er Division: Wattrelos A—Pelves (par Maurice Blanpain)

Partie BLANPAIN Eric – DUPLOUY Sébastien

Diagr. A

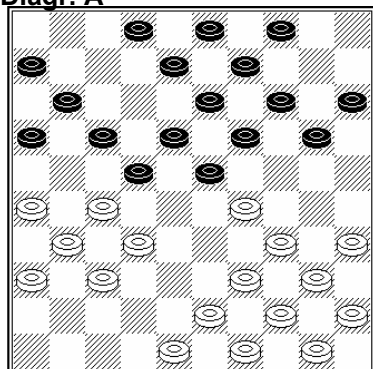

Diagr.A

19. 22-28 ? faute sans doute entraînée par le constat que cette avancée ne serait plus possible après 43-38.

20. 34-30 23x25

21. 32x21 (+1) 02-07

22. 40-34 08-12

23. 39-33 12-18

Diagr. B

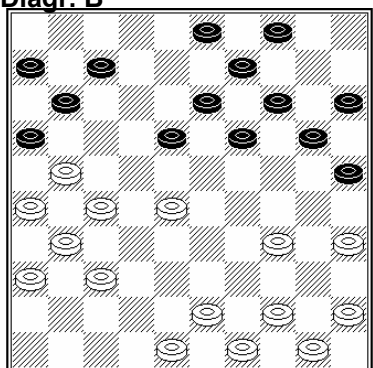
24. 33-28 **Diagr B**

Il n'y avait pas lieu de craindre (18-22 ?), qui loin de permettre la récupération du pion aux noirs leur en fait perdre un second, puisque après (18-22 13x22) suivait 21-17, considération que n'invaliderait pas la montée du pion 3 à 12.

24. 18-22

25. 27x18 ! 13x33

26. 44-40 16x27

Diagr. C

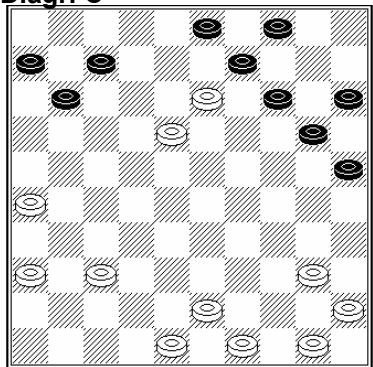

27. 31x22 33-39

28. 22-18 39x30

29. 35x13 **Diagr. C** 14-19

Il est intéressant d'étudier la possibilité de l'attaque (par l'arrière) du pion 13, que les noirs viennent d'écarter sans peut-être l'avoir envisagée. Après 29. (11-17), qui supprime la sortie par le fléchissement 18-12, peut suivre 37-32 (20-24) 32-28 ! [si 32-27 : (7-11)](7-11) [(14-19) ressusciterait la sortie 18-12] 26-21 ! 28-23

[avec la menace 13-8, qui, en outre, paralyse le pion 11] (14-19*) 23x14 (9x20) 43-39.

Les blancs ont, apparemment, un gros avantage. Un objectif séduisant est la montée à 23 du pion 39, le pion 18 restant en place. Par ailleurs, ils peuvent faire en sorte que l'arrivée du pion 4 à 14 en vue de l'attaque du pion 13 soit interdite par 13-9, ce qui ne serait pas le cas si les noirs pouvaient alors opérer un pionnage faisant disparaître le pion 9. Enfin, il peuvent éviter que les noirs, qui, censés occuper les cases 24 et 30, jouent alors (3-9), mettent, s'ils occupent aussi la case 17, à profit ce dispositif pour se dégager par le un pour un (17-22) 18x27 (9x18).

Toutefois, le gain des blancs reste à prouver, le dispositif précité semblant être la voie du salut pour les noirs en leur procurant une sortie surprenante, comme dans la variante suivante

(25-30) 40-34 (20-25) [si (3-8x10) : 18-13+] 49-44 ! (15-20) 34-29 39x28 (20-24) 28-23 (3-9 !)
23-19 [si 13-8 : (9-13)] (11-17) 19-14 13-8 (4-9) 45-40 [si i) 8-2 : (30-35x24), ii) 18-12 : (9-13) 12x21* (26x17! 24x13)] (17-22 9-13 24x13) 27-22 (6-11) 40-34 44x33 (20-24) 48-43 (25-30) 43-39 (13-19) 22-18 (11-17) 50-44 (17-22 26-31)

Diagr. D

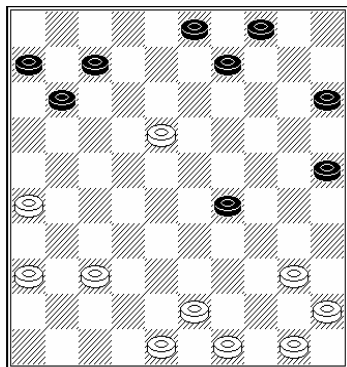

29. ... 14-19

30. 13x24 20x29 **Diagr. D**

31. 40-34?

Ce pionnage va permettre aux noirs le rétablissement de l'égalité numérique, que, visiblement, on évitait par 43-39.

31. 29x40

32. 45x34 15-20

(3-8) conduisait rapidement et simplement au résultat précité. Il a été joué avec un décalage (d'un temps) qui a compliqué le processus avec risques de fourvoiement.

L'analyse montre que (11-16) suivi de (3-8) convient également et que ce n'est pas le cas de (11-17), sur lequel peut suivre 37-

32 (3-8) [si (7-11) : 32-27] 32-28 et l'attaque à 12 ou 13 est interdite (par le collage 26-21), sans temporisation possible, les blancs l'emportant en montant le pion 50 à 35 qu'il y ait ou non l'attaque à 30 par le pion 15 (amené à 24)

33. 37-32 03-08

34. 32-28 08-12 !

Si(8-13 ?) : 28-22 (11-16) 48-42 ! (7-11) 22-17, la récupération du pion par (13x22 16-21 11x33) s'avérant illusoire.

Si (11-17 ?) : situation déjà traitée (les blancs gagnent en montant le pion 50 à 35)

35. 28-23 20-24 !

Si(12-17 ?) : 26-21 23-19

Si(4-10 ou 11-16) : 34-29

Il semble acquis que, désormais, les blancs ne peuvent plus éviter le retour à l'égalité numérique.

36. 36-31 24-29

37. 50-45 29x40

38. 45x34 12-17

et, après 34-29 (17-21 11x13) 29-24 (7-12) 31-27 (6-11) 48-42 (12-18 13-19 9x7), la partie fut nulle au 54^{ème} temps à 3 contre 3

Partie BLANPAIN Maurice – Lemaire Thomas

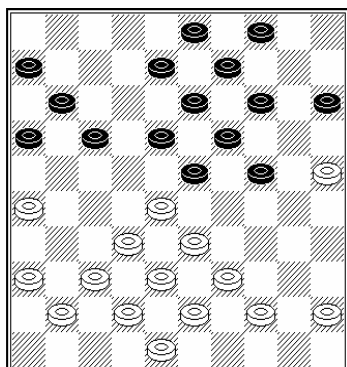

Ci-contre, la position après 23. 20-24

Ici, j'ai vu que 37-31 livrait le coup (24-30 17-21 11x22 23-29 13-18 19x46) et 36-31 le coup (24-30 23-29 16x47). J'ai alors répondu 44-40 considérant que, après (24-29 19x30-34 9-14 13x44) [mécanisme du coup springer] et le renvoi 43-39 38x29, le coup de dame à 47 par (15-20 3-9) avortait à cause du pion 18. Aussitôt après avoir joué, j'ai réalisé que le dit coup de dame existait moyennant le sacrifice supplémentaire du pion 18 [par (18x23) 29x18]] mais que, coûtant 3 pions, il n'était vraisemblablement pas le bon (d'autant que mon pion 18 ne pouvait être arrêté que par la dame). J'ignore si cette combinaison a été envisagée par les noirs, qui répondirent par le pionnage (14-20 9x20).

Analyse par Maurice BLANPAIN



BLANCS

46	47	48	49	50
41	42	43	44	45
36	37	38	39	40
31	32	33	34	35
26	27	28	29	30
21	22	23	24	25
16	17	18	19	20
11	12	13	14	15
06	07	08	09	10
01	02	03	04	05

46	47	48	49	50
41	42	43	44	45
36	37	38	39	40
31	32	33	34	35
26	27	28	29	30
21	22	23	24	25
16	17	18	19	20
11	12	13	14	15
06	07	08	09	10
01	02	03	04	05

NOIRS

