

JEU DE DAMES

Journal régional

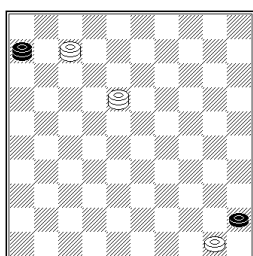

ORGANE OFFICIEL DE LA LIGUE DU NORD ET DE LA PICARDIE



Cochine



N°217

1 Mai 2003

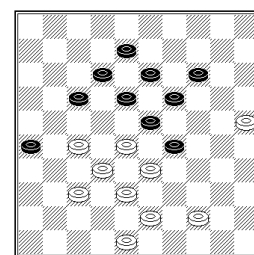

« Coup Bom »

- SOMMAIRE -

EDITO

Vous avez en main le bulletin 217 grâce à la collaboration de L. Descamps, J.Paul Plantin, D. Outters, D Flourey et de Cédric Dusart dernier vainqueur 2003 du championnat individuel de la L.R. N.P.

Le mois de mai va être l'occasion de rendre visite au club de Desvres dans le cadre du championnat semi-rapides, sans oublier la dernière journée du championnat interclubs.

Bonne lecture

Individuel 2003	2
.....	3
.....	4
Analyse Individuel	5
.....	6
.....	7
Classement Général du Circuit	8
Ronde 4 Interclubs	9
Analyses Interclubs	10
.....	11
Suite Individuel 2003	12
Semi-rapides de Heule	13
Semi-rapides Classement Régional	14
.....	15
.....	16
.....	17
Coin du Stratège	18

Prochaine parution prévue début juin

Individuel 2003 :Classement Final

Série Excellence :

Cl	NOM Prénom	CP	DUS	DAL	PLA	MIN	DES	BAG	EGE	BUR	TOTAL	Dep
1	DUSART Cédric	2052		2	1	2	2	1	2	2	12	5+
2	D'ALMEIDA Jean	2202	0		2	0	2	2	2	2	10	5+
3	PLANTIN Jean Paul	1991	1	0		2 F	2	1	2 F	2	10	4+
4	MINAUX Serge	2114	0	2	0 F		1	2	2 F	1	8	3+
5	DESCAMPS Laurent	1898	0	0	0	1		1	2	2	6	2+
6	BAGUELIN Marc	1815	1	0	1	0	1		2	1	6	1+
7	EGELS Freddy	1817	0	0	0 F	0 F	0	0		2	2	1+
8	BURY Igor	1784	0	0	0	1	0	1	0		2	0+

Série Honneur :

Cl	NOM Prénom	CP	PLA	VIL	BRU	DON	MIC	HEN	HIL	LEM	TOTAL	Dep
1	PLANTIN Mathieu	1715		1	2	2 F	2	2	1	2	12	5+
2	VILLAEYS Alan	1532	1		2	1	1	1	2	2	10	3+
3	BRUIANT Jacky	1770	0	0		0	2	2	2	1	7	3+
4	DONNER François	1681	0 F	1	2		2	1	0	0	6	2++
5	MICHEL Xavier	1641	0	1	0	0		2	1	2	6	2+-
6	HENAUT Eric	1524	0	1	0	1	0		2	1	5	1++
7	HILD Bruno	1682	1	0	0	2	1	0		1	5	1+-
8	LEMAIRE Jacques	1546	0	0	1	2	0	1	1		5	

Série Promotion A :

Cl	NOM Prénom	CP	1	2	3	4	5	6	7	8	9	10	11	ex	TOTAL
1	VERHELST Christophe	1472		1	2		1	2	2	2		2			12
2	FLOURY Daniel	1475	1		1	2	2	0		2					10
3	HECQUET Michel	1513	0	1		2		1	2		2	2			10
4	CLEMENT Julien	1122		0	0				1	2	2	2	2		9
5	BOTTE Philippe	1308	1	0				0	2	1	2		2		8
6	CHOTEAU Benjamin	1324	0	2	1			2	0	2		0			7
7	VERHELST Jacques	1500	0		0	2	0			1		2	2		7
8	DUSART Patrick	1522	0	0		1	0	2				2	2		7
9	DHONDT Jacques	1308			0	0	1	0	1				2	2	6
10	MOMMEJA Alexis	1241	0	0	0	0	0					2	2		4
11	DEBAERE Cédric	1333				0	2	0	0	0	0		2		4



Individuel 2003 :Détail des rencontres

EXECLLENCE						
RONDE 1						
N°	BLANCS	-	N°	NOIRS		
1	PLANTIN Jean Paul		7	BURY Igor	2	0
2	DESCAMPS Laurent		6	MINAUX Serge	1	1
3	BAGUELIN Marc		5	DALMEIDA Jean	0	2
4	EGELS Freddy		8	DUSART Cedric	0	2
RONDE 2						
N°	BLANCS	-	N°	NOIRS		
6	MINAUX Serge		7	BURY Igor	1	1
5	DALMEIDA Jean		1	PLANTIN Jean Paul	2	0
4	EGELS Freddy		2	DESCAMPS Laurent	0	2
8	DUSART Cedric		3	BAGUELIN Marc	1	1
RONDE 3						
N°	BLANCS	-	N°	NOIRS		
6	MINAUX Serge		5	DALMEIDA Jean	2	0
7	BURY Igor		4	EGELS Freddy	0	2
1	PLANTIN Jean Paul		3	BAGUELIN Marc	1	1
2	DESCAMPS Laurent		8	DUSART Cedric	0	2
RONDE 4						
N°	BLANCS	-	N°	NOIRS		
4	EGELS Freddy		5	DALMEIDA Jean	0	2
3	BAGUELIN Marc		6	MINAUX Serge	0	2
2	DESCAMPS Laurent		7	BURY Igor	2	0
8	DUSART Cedric		1	PLANTIN Jean Paul	1	1
RONDE 5						
N°	BLANCS	-	N°	NOIRS		
4	EGELS Freddy		3	BAGUELIN Marc	0	2
5	DALMEIDA Jean		2	DESCAMPS Laurent	2	0
6	MINAUX Serge		1	PLANTIN Jean Paul	0F	2F
7	BURY Igor		8	DUSART Cedric	0	2
RONDE 6						
N°	BLANCS	-	N°	NOIRS		
2	DESCAMPS Laurent		3	BAGUELIN Marc	1	1
1	PLANTIN Jean Paul		4	EGELS Freddy	2F	0F
7	BURY Igor		5	DALMEIDA Jean	0	2
8	DUSART Cedric		6	MINAUX Serge	2	0
RONDE 7						
N°	BLANCS	-	N°	NOIRS		
1	PLANTIN Jean Paul		2	DESCAMPS Laurent	2	0
3	BAGUELIN Marc		7	BURY Igor	1	1
6	MINAUX Serge		4	EGELS Freddy	2F	0F
5	DALMEIDA Jean		8	DUSART Cedric	0	2

Individuel 2003 :Détail des rencontres

HONNEUR						
RONDE 1						
N°	BLANCS	-	N°	NOIRS		
1	BRUIANT Jacky		7	LEMAIRE Jacques	1	- 1
2	DONNER Francois		6	HENAUT Eric	1	- 1
3	MICHEL Xavier		5	PLANTIN Mathieu	0	- 2
4	VILLAEYS Alan		8	HILD Bruno	2	- 0
RONDE 2						
N°	BLANCS	-	N°	NOIRS		
6	HENAUT Eric		7	LEMAIRE Jacques	1	- 1
5	PLANTIN Mathieu		1	BRUIANT Jacky	2	- 0
4	VILLAEYS Alan		2	DONNER Francois	1	- 1
8	HILD Bruno		3	MICHEL Xavier	1	- 1
RONDE 3						
N°	BLANCS	-	N°	NOIRS		
6	HENAUT Eric		5	PLANTIN Mathieu	0	- 2
7	LEMAIRE Jacques		4	VILLAEYS Alan	0	- 2
1	BRUIANT Jacky		3	MICHEL Xavier	2	- 0
2	DONNER Francois		8	HILD Bruno	0	- 2
RONDE 4						
N°	BLANCS	-	N°	NOIRS		
4	VILLAEYS Alan		5	PLANTIN Mathieu	1	- 1
3	MICHEL Xavier		6	HENAUT Eric	2	- 0
2	DONNER Francois		7	LEMAIRE Jacques	0	- 2
8	HILD Bruno		1	BRUIANT Jacky	0	- 2
RONDE 5						
N°	BLANCS	-	N°	NOIRS		
4	VILLAEYS Alan		3	MICHEL Xavier	1	- 1
5	PLANTIN Mathieu		2	DONNER Francois	2F	- 0F
6	HENAUT Eric		1	BRUIANT Jacky	0	- 2
7	LEMAIRE Jacques		8	HILD Bruno	1	- 1
RONDE 6						
N°	BLANCS	-	N°	NOIRS		
2	DONNER Francois		3	MICHEL Xavier	2	- 0
1	BRUIANT Jacky		4	VILLAEYS Alan	0	- 2
7	LEMAIRE Jacques		5	PLANTIN Mathieu	0	- 2
8	HILD Bruno		6	HENAUT Eric	0	- 2
RONDE 7						
N°	BLANCS	-	N°	NOIRS		
1	BRUIANT Jacky		2	DONNER Francois	0	- 2
3	MICHEL Xavier		7	LEMAIRE Jacques	2	- 0
6	HENAUT Eric		4	VILLAEYS Alan	1	- 1
5	PLANTIN Mathieu		8	HILD Bruno	1	- 1

Individuel 2003 : Analyses de parties par Cédric DUSART

Cédric DUSART nous livre son analyse sur quatre parties jouées lors des différentes rondes de l'intecclubs

Laurent DESCAMPS - Cédric DUSART 0-2 (2 h 29 / 2 h 11)

1. 31-27	17-21	11. 35-30	11-17	21. 33*24	14-19	31. 25*34	3-9
2. 33-28	11-17	12. 44-39	7-11	22. 40-35	19*30	32. 39-33	14-19
3. 37-31	6-11	13. 50-44	10-14	23. 35*24	9-14	33. 33-28	23*32
4. 31-26	1-6	14. 38-33	8-13	24. 49-44	4-10	34. 37*28	15-20
5. 36-31	18-22	15. 42-38	14-19	25. 44-40	14-19	35. 34-29	2-7
6. 27*18	13*33	16. 47-42	12-18	26. 34-30	10-14	36. 38-33	7-11
7. 39*28	21-27	17. 40-35	5-10	27. 46-41	17-22	37. 43-38	17-22
8. 31*22	19-23	18. 44-40	10-14	28. 32-27	22*31	38. 28*17	11*22
9. 28*19	17*37	19. 30-24	19*30	29. 26*37	11-17	39. 40-35	??
10. 41*32	14*23	20. 35*24	20*29	30. 30-25	19*30		

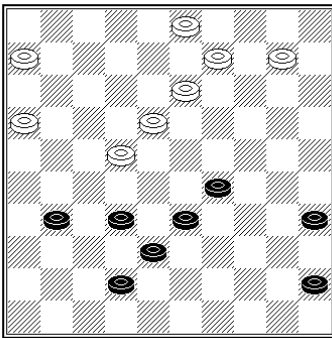

Diag. 1

Le blancs ont 5,5 temps retard (5 temps et le trait) pourtant leur position ne semble pas si mauvaise mais avec leur dernier coup ils laissent apparaître une jolie attaque par 39. ... (19-23 !)

2 solutions :

- 40. 29-24 (20*29) 41. 33*24 (22-28) ! qui est largement perdant pour les blancs car la menace du pionnage par (38-33) 38*29 (23*34) est inévitable. Et le pion à 34 fixe les 3 pions 35,45,48. La tentative pour pionner 34 en formant la flèche 43-38-32 échoue car les noirs peuvent monter 18 en 27 pour l'empêcher.

- ce qui a été fait en partie : 40. 41-37 23*34 41. 33-28 22*33 42. 38*40 20-24 !

La situation est meilleure que dans l'autre solution néanmoins elle devient très difficile à cause du trèfle 35-40-45 inactif et fixé par 24

43. 37-32 16-21 44. 40-44 13-19 45. 32-28 6-11 46. 42-38 9-14 47. 34-30 11-17 48. 45-40 21-27 49. 40-34 14-20 ! (diag. 2)

Le coup 49. ... (18-23) ? n'est pas terrible : 50. 38-33 23*32 51. 34-29 14-20 52. 30-25 remise par contre ce qui a été joué est nettement meilleur car en plus il s'agit du 50^{ème} temps pour les blancs à qui il ne restait que quelques secondes.

50. 30-25 18-23 51. 25*14 23*43 52. 14*25 43-49
 53. 34-29 24*33 54. 23-19 33-39 55. 19-14 39-44
 56. 14-10 44-50 57. 10-5 50-33 58. 35-30 27-31
 59. 30-25 31-36 60. 5-10 49-38 61. 10-5 33-24
 62. 5-28 17-21 63. 28-5 38-29 64. 5-10 21-26
 65. 10-5 29-45 66. 5-46 26-31 67. 46-5 24-29
 68. 48-42 29*47 69. 5-41 47-29 70. 41-47 36-41 !
 N+

Le final aurait pu être plus attrayant si :

66. 48-43 26-31 67. 43-39 24-29 68. 39-34 ! 29*40
 69. 25-20 (diag.3) 69. 40-34 ! 70. 20-14* 34-25 !
 71. 14-10 45-23 ! 72. 10-4 23-46 73. 4-15 31-37
 74. 5*41 36*47 75. 15-4 46-10 76. 4*15 25-20
 77. 15*24 47*15 N+

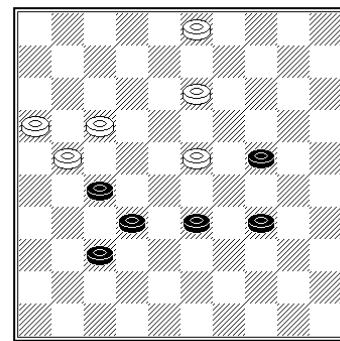

Diag. 2

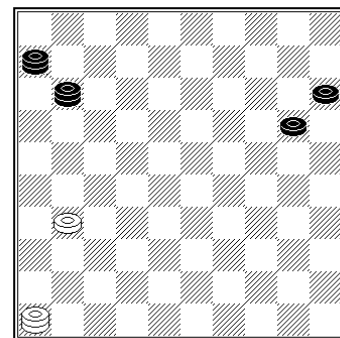

Diag. 3

Igor BURY - Cédric DUSART 0-2

(1 h 49 / 1 h 13)

- | | | | |
|-----------|-------|-----------|----------|
| 1. 32-28 | 16-21 | 11. 50-45 | 10-15 |
| 2. 31-26 | 18-22 | 12. 46-41 | 11-16 |
| 3. 37-32 | 11-16 | 13. 34-30 | 1-7 |
| 4. 41-37 | 7-11 | 14. 30-25 | 7-11 |
| 5. 34-29 | 20-24 | 15. 40-34 | 3-9 |
| 6. 29*20 | 15*24 | 16. 45-40 | 4-10 ?! |
| 7. 40-34 | 13-18 | | (diag.4) |
| 8. 37-31 | 21-27 | | |
| 9. 32*21 | 16*27 | | |
| 10. 45-40 | 9-13 | | |

Diag. 4

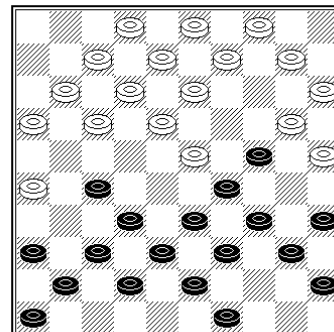

Le dernier coup joué n'est positionnellement pas très fort. Je pense les blancs légèrement mieux et donc la combinaison n'était pas à faire

Diag. 5

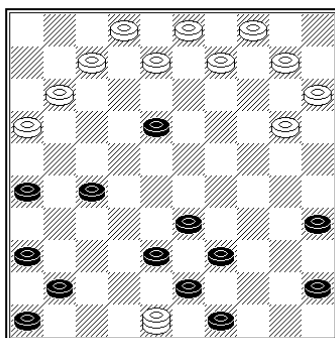

- | | | | | | |
|-----------|-------|-----------|-------|----------|----------|
| 17. 25-20 | 14*25 | 18. 38-32 | 27*29 | 19. 34*3 | 22*33 |
| 20. 39*28 | 17-21 | 21. 26*17 | 11*33 | | (diag.5) |

Les bonnes variantes pour les blancs sont difficiles à trouver si 43-39 (24-29)x (29-34)x(10-14) ...

La seule qui soit correcte : 40-34 (24-30) x (10-14) x (x) égalité mais les noirs restent avec un léger avantage car la pièce 33 tient.

- | | | | | |
|-----------|-------|-----------|-------|----|
| 40. 44-39 | 34*43 | 41. 38*49 | 35-40 | N+ |
|-----------|-------|-----------|-------|----|

- | | | | | | |
|------------|-------|-----------|-------|-----------|-------|
| 22. 43-38? | 24-29 | 23. 49-43 | 10-14 | 24. 3*20 | 15*24 |
| 25. 42-37 | 33*42 | 26. 47*38 | 5-10 | 27. 44-39 | 10-14 |
| 28. 37-32 | 14-20 | 29. 39-33 | 25-30 | 30. 41-37 | 20-25 |
| 31. 43-39 | 18-23 | 32. 32-27 | 12-17 | 33. 27-22 | 17*28 |
| 34. 33*22 | 13-18 | 35. 22*13 | 8*19 | 36. 40-34 | 29*40 |
| 37. 35*44 | 23-29 | 38. 37-32 | 30-35 | 39. 39-33 | 29-34 |

Cédric DUSART - Serge MINAUX 2-0

(1 h 48 / 2 h 05)

Diag. 6

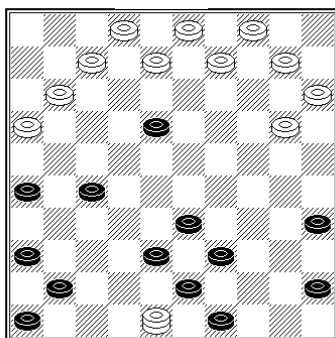

- | | | | | | | | |
|-----------|-------|-----------|-------|-----------|-------|-----------|----------|
| 1. 34-30 | 17-22 | 11. 25*14 | 9*20 | 21. 39-33 | 31-36 | 31. 33-28 | 2-7 |
| 2. 30-25 | 11-17 | 12. 33-28 | 23*32 | 22. 37-32 | 11-17 | 32. 49-43 | |
| 3. 40-34 | 6-11 | 13. 37*28 | 17-22 | 23. 42-37 | 7-11 | | (diag.6) |
| 4. 45-40 | 1-6 | 14. 28*17 | 11*22 | 24. 32-27 | 11-16 | | |
| 5. 50-45 | 19-23 | 15. 41-37 | 6-11 | 25. 37-32 | 17-21 | | |
| 6. 34-30 | 22-27 | 16. 46-41 | 19-23 | 26. 26*17 | 12*21 | | |
| 7. 32*21 | 16*27 | 17. 37-31 | 4-9 | 27. 33-29 | 13-19 | | |
| 8. 31*22 | 18*27 | 18. 41-37 | 9-13 | 28. 38-33 | 10-14 | | |
| 9. 40-34 | 13*18 | 19. 31-26 | 27-31 | 29. 30-25 | 8-12 | | |
| 10. 44-40 | 14-19 | 20. 36*27 | 22*31 | 30. 43-38 | 21-26 | | |

Je pense que la position des noirs est mat :

- (5-10) 29-24 (x) 28*19 ... B+
- (3-9) ou (3-8) 28-22 (8ou9-13) 22-17 (x) 27-22 (x) x (x) x B+1
- (7-11) 48-42 (3-9) 38-33 (5-10) 43-38 (20-24) x (x) 34-29 (x) x B+1

-la dernière solution a été jouée dans la partie :

32. ... 26-31 33. 38-33 31*22 34. 28*8 3*12

il y avait la gain du pion par : 33. 28-22 23-28 34. 22*24 28*37 35. 38-32 37*28 36. 48-42 31*22

37. 24-19 14*23 38. 29*27 mais 12-17 ! 39. 25*14 17-21 40. 42-38 21*32 41. 38*27 16-21

42. 27*16 28-32 avec le passage à dame à 46

35. 32-27 18-22

35. 32-27 18-22

seul le gambit reste jouable :

- (12-17) 27-22! (17*30) 35*22 (23*34) 40*29 avec un blocage élémentaire : 25 et 29 tiennent 5,15,14 et 20 donc une position largement gagnante pour les blancs

- (7-11) 43-38 et le coup suivant soit les noirs jouent à 34 et laissent le même coup que précédemment par 27-22 soit ils jouent 19-24 et perdent le pion par 34-30

36. 27*18 16-21 37. 43-38 21-26 38. 38-32 19-24 (diag.7)

Les noirs ne peuvent pas jouer (26-31) en raison de

32-27 (x) x (x) x B+1

39. 48-42 12-17 40. 34-30 23*12 41. 30*10 5*14

42. 29-23 14-19 43. 23*14 20*9 44. 40-34 26-31

45. 34-29 7-11 46. 25-20 15*24 47. 29*20 12-18

48. 35-30 11-16 49. 30-25 9-13 50. 20-15 18-23

51. 15-10 B+

Diag. 7

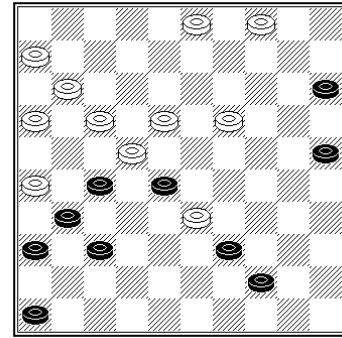

Jean D'ALMEIDA - Cédric DUSART 0-2

(1 h 55 / 1h 39)

1. 32-28 16-21	11. 37*28 26*37	21. 32*21 17*26	31. 30-24 17-21
2. 37-32 21-26	12. 41*32 17-21	22. 28*17 11*22	32. 37-32 21-27
3. 41-37 20-25	13. 44-39 11-17	23. 29-24 19*30	33. 32*21 26*17
4. 34-30 25*34	14. 40-34 6-11	24. 34*25 12-17	34. 38-32 16-21
5. 39*30 15-20	15. 50-44 10-14	25. 49-44 8-12	35. 43-38 21-27
6. 30-25 19-23	16. 44-40 1-6	26. 33-28 22*33	36. 32*21 17*26
7. 28*19 14*23	17. 46-41 11-16	27. 39*28 13-18	37. 42-37 12-17
8. 25*14 10*19	18. 41-37 7-11	28. 44. 39 2-7	38. 38-32 8-13
9. 47-41 5-10	19. 34-29 18-22	29. 35-30 3-8	(diag.8)
10. 32-28 23*32	20. 40-34 21-27	30. 39-33 7-11	

Diag. 8

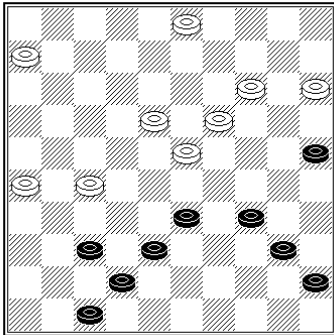

Les blancs ont acquis une position avec 6,5 temps d'avance et semblent bien positionnés mais ce sont les noirs qui ont l'avantage. De plus sur la position du diagramme les noirs ont la menace de gain de la pièce par (14-20) x (11-16) x (x) N+1

39. 33-29 17-22	40. 28*17 11*22	41. 45-40 6-11
42. 32-28 22*33	43. 29*38 18-23	44. 48-43 11-17
45. 43-39 17-22	46. 40-35 22-27	(diag.9)

Diag. 9

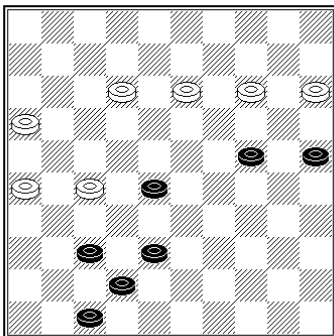

Dans la position présente, après analyse il semblerait qu'il n'y ait qu'une seule variante de remise pour les blancs :

-37-32 (23-28) 32*23 (13-19) 24*13 (9*29) 39-34 (29*40) 35*44 (26-31) 38-32 !! (27*38) 36*27 (38-42) 27-22 (42-48) 22-17 (48-34) 17-11 (34-45) a 11-6 (14-19) 25-20 (45-1) 20-14 (19*10) 44-40 (1*45) 6-1 remise

a si (34-1) 11-6 (14-19) 25-20 (4-10) 44-39 (1-45) 39-34 (45*15) 6-1 remise

Et toutes autres variantes pour poursuivre autrement sont perdantes :

A) 35-30 (23-28) 38-33 (26-31) !! 37*26_b (27-32) 33*22 (14-19) 24*13 (9*27) 36-31 (27*36) 26-21 (36-41) 21-16_c (32-27) 30-24_c (41-47) 16-11 (47*15) 11-7 (37-41) 7-1 (41-46) ... N+

b 33*22 (31*42) 22*31 (42-47) 31-27 (47*15) 27-21 (15-29) 21-17 (29-7) 36-31 (13-18) 31-26{dd} (18-22) 17*28 (7-11) 39-33 (11-17) 28-23_{ee} (17*44) 30-24 (44-40) N+

_{dd} 31-27 (9-13) 27-21 (18-22) 17*28 (14-20) 25*14 (13-19) 14*23 (7*16) N+

_{ee} 30-24 (14-19) 24*13 (14*23) N+

_c 21-17 ou 16-11 (14-20) 25*14 (4-10) 14*5 (41-46) 5*37 (46*6) 30-24 (6*44) ... N+

B) 39-34 (23-28) 35-30 (26-31) !! 37*26 (28-32) 38-33 (32-37) 33-28 (37-42) 28-22 (27*18) 26-21 (42-47) 21-17 (47*15) 17-11 (13-19) 11-7 (15-47) 36-31 (18-22) 34-29 (47*35) 7-1 ... N+

47. 24-20 13-18

-37-32 (18-22) 32*21 (26*17) 38-32 (17-21) 36-31 (21-26) 32-27 (26*37) 27*29 (37-41) 29-23 (41-47) 23-18 (47*15) 18-12 (15-29) 12-8 (9-13) 8*10 (4*15) N+

-39-33 (18-23) 37-32 (22-28) 33*31 (26*28) 36-31 (23-29) 31-26 (28-33) 38-32 (33-39) 26-21 (39-44) 21-17 (44-49) 32-28 (49-44) 28-22 (29-34) ... N+

48. 35-30 23-28

-38-33 (28-32) 37*28 (18-23) 28*10 (4*35) 39-34 (27-32) 33-29 (32-38) 29-23 (38-43) 23-18_f (43-49) 36-31 (26*37) 18-12 (49-16) 12-8 (9-13) 8*19 (16-27) 19-14 (27-4) 25-20 (37-41) 20-15 (41-46) N+

_f 23-19 (43-48) ! 34-29 (48-37) 36-31 (37*14) 31-27 (26-31) 27*36) 14-37 ... N+

-39-34 (26-31) 37*27 (28-32) 36-31 (27*36) 38*27 (36-41) 27-21 (41-46) 21-16 (46-28) ... N+

49. 15-20 18-22 50. 30-24 9-13

-39-34 (13-18) 24-20 (14-19) 36-31 (27*36) 38-32 (28-33) 34-30 (33-38) 32*43 (22-27) 30-24 (19*30) 25*34 (27-31) 20-14 (31*42) 15-10 (4*15) 43-38 (42*33) 14-9 (33-38) 9-4 (18-23) 4-9 (38-43) 9-3 (43-49) ... N+

51. 38-33 13-18

-24-19 (14*23) 25-20 (27-31) ! 36*27 (22*42) 33*13 (42-48) 39-33 (48-25) 15-10 (25*50) 10-5 (50-28) N+

-36-31 (27*36) 24-19 (14*23) 25-20 (23-29) 33*24 (22-27) 20-14 (27-31) 14-10 (31*42) 10-5 (42-48) 5*46 (48*2) ... N+

52. 25-20 14*25 53. 24-19 25-30

-36-31 (27*36) 33-29 (22-27) 19-14 (27-31) 14-10 (31*42) 10-5 (42-48) !! 5*46 (48*23) 46*35 (36-41) ... N+

54. 19-14 30-34 55. 39*30 28*39

-36-31 (27*36) 14-10 (26-31) 37*26 (36-41) 26-21 (41-46) 21-16 (46*5) 16-11 (22-28)

11-7 (39-44) 7-2 (44-49) ... N+

-14-10 (27-31) 36*27 (22*42) 10-5 (39-44) 30-25 (42-48) ... N+

56. 37-32 27*38 57. 14-10 38-43 58. 10-5 43-49 59. 5-46 49-27

-36-31 (27*36) 30-25 (39-43) 25-20 (43-48) 20-14 (18-23) ! 46*19 (48-25) 14-10 (25-14) 19-2 (14*5) ... N+

60. 46-14 39-43 61. 30-25 43-49 62. 25-20 26-31 (diag.10)

La position du marquis [blanc à 36, noir à 31 et dame noir à 27] est efficace, elle interdit la majorité des déplacements de la dame blanche.

-14-3 (4-9) 3*14 (27-16) 36*27 (16*5) N+

63. 14-5 49-43 N+

Diag. 10

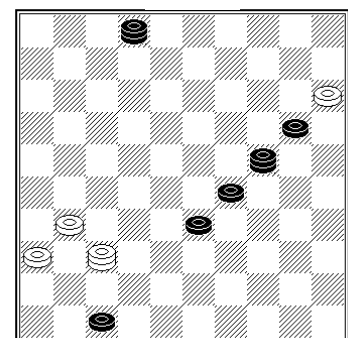

Interclubs Ronde 3 *par Laurent Descamps*

La quatrième ronde du championnat interclubs s'est déroulée samedi 1 mars 2003! . La lutte pour les titres conserve son suspense jusqu'à la phase finale du 17 Mai.

DIVISION 1				DIVISION 2			
	WATRELOS A	5-3	DOUAI		HEULE B	7 - 1	WATRELOS D
CP	NOM Prénom	Score	NOM Prénom	CP	NOM Prénom	Score	NOM Prénom
2052	DUSART Cédric	2 - 0	LEROY Francis	1685	DEMASURE Johan	1 - 1	VERHELST Christophe
1953	CHARLES Gilbert	0 - 2	DESCAMPS Laurent	1589	VANHEE Bert	2 - 0	VANHOUTE Quentin
1804	DELEU Vianney	2 - 0	DUVAUCHELLE Michel	1505	DELEERSNYDER Christophe	2 - 0	STOCK Amandine
1681	DONNER François	1 - 1	PLANTIN Mathieu	1379	DERVEAUX Hannes	2 - 0	DEBAERE Cédric
	WATRELOS B	2 - 6	PELVES		BAS PAYS D'ARTOIS A	5 - 1	COMPIEGNE B
CP	NOM Prénom	Score	NOM Prénom	CP	NOM Prénom	Score	NOM Prénom
2101	SURANTYN Jean François	1 - 1	PLANTIN Jean Paul	1781	ANGLADE Philippe	1 - 1	BANNERY Jean Pierre
1864	LEMAIRE Maxime	0 - 2	BLANPAIN Régis	1733	SERNICLAY Gérard	2 - 0	HENAUT Eric
1817	EGELS Freddy	0 - 2	BLANPAIN Maurice	1609	LABIS Albert	0 - 2	FLOURY Daniel
1532	VILLAEYS Alan	1 - 1	BLANPAIN Igor	1603	WAEGEMACKER Joël	2 - 0	DHONDT Jacques
	LILLE	2 - 6	HEULE A		COMPIEGNE A	4 - 4	WATRELOS C
CP	NOM Prénom	Score	NOM Prénom	CP	NOM Prénom	Score	NOM Prénom
2202	D'ALMEIDA Jean	1 - 1	DEMASURE Tijs	2114	MINAUX Serge	0 - 2	DUPLOUY Sébastien
1815	BAGUELIN Marc	0 - 2	DEMASURE Bert	1796	PINET Marc	2 - 0	HILD Bruno
1705	DEMEYER André	0 - 2	DEPAEPE Jimmy	1784	BURY Igor	1 - 1	BRASKAMP Julien
1588	DHIEU Pierre	1 - 1	BOEVE Annelies	1546	LEMAIRE Jacques	2 - 0	VERHELST Jacques
	BAS PAYS D'ARTOIS B	2 - 6	HEULE C		ARLEUX	3-5	WATRELOS C
CP	NOM Prénom	Score	NOM Prénom	CP	NOM Prénom	Score	NOM Prénom
1479	MATELIN Jean	2 - 0	MULLIER Daniel		Benjamin CHOTEAU	0 - 2	Julien VAN MARCKE
1475	PETITPREZ Pierre	0 - 2	DELPLANCHE Thibaut		Philippe BOTTE	1 - 1	Patrick DUSART
1365	PRUVOST Georges	0 - 2	PAEME Thomas		Julien CLEMENT	2 - 0	Mickael MARTOS
1241	MOMMEJA Alexis	0 - 2	VANSTEENKISTE Simon		Forfait	0 - 2	Arnaud VANHOUTTE

1ère Division :

NOM DU CLUB	PEL	HEU A	WAT A	WAT B	DOU	LIL	TOTAL	Pts indiv.
PELVES		3 - 8	7 - 1	6 - 2		7 - 1	10	23 - 9
HEULE A	5 - 3			4 - 4	4 - 4	6 - 2	10	19 - 13
WATTRELOS A	1 - 7			3 - 5	5 - 3	7 - 1	8	16 - 16
WATTRELOS B	2 - 6	4 - 4	5 - 3		4 - 4		8	15 - 17
DOUAI		4 - 4	3 - 5	4 - 4		2 - 6	6	13 - 19
LILLE	1 - 7	2 - 6	1 - 7		6 - 2		6	1 - 10

2ème Division :

NOM DU CLUB	HEU B	COM A	WAT C	BPA A	WAT D	COM B	TOTAL	Pts indiv.
HEULE B		4 - 4	4 - 4		7 - 1	5 - 3	10	20 - 12
COMPIEGNE A	4 - 4		5 - 3	4 - 4		6 - 2	10	19 - 13
WATTRELOS C	4 - 4	3 - 5		7 - 1	7 - 1		9	21 - 11
BAS PAYS D'ARTOIS A		4 - 4	1 - 7		4 - 4	5 - 3	8	14 - 18
WATTRELOS D	1 - 7		1 - 7	4 - 4		6 - 2	7	12 - 20
COMPIEGNE B	3 - 5	2 - 6		3 - 5	2 - 6		4	10 - 22

3ème Division :

NOM DU CLUB	WAT E	DES	HEU C	ARL	BPA B	Exempt	TOTAL	Pts indiv.
WATTRELOS E			6 - 2	5 - 3	7 - 1	xx	9	18 - 06
DESVRES			8 - 0	4 - 4	8 - 0	xx	8	20 - 04
HEULE C	2 - 6	0 - 8		6 - 2	6 - 2	xx	8	14 - 18
ARLEUX	3 - 5	4 - 4	2 - 6			xx	4	09 - 15
BAS PAYS D'ARTOIS B	1 - 7	0 - 8	2 - 6			xx	3	03 - 21
EXEMPT	xx	xx		xx	xx		xx	xx

Analyse par Laurent Descamps

SURANTYN Jean François 1 – 1 PLANTIN Jean Paul

47^{ème} TB :

38-32??

Les Blancs sont depuis un moment en position de Zeinot ; ils ne voient pas le coup gagnant : 23-19! (20-25) [sur (09-13) 34-30! (20-25?) 38-32] 29-23 (09-14) 19x10 (15x04) 23-19 (04-10) 34-29 et les Noirs doivent donner 2 pions par (17-21) [car (10-15) 29-23 (15-20) 24x15 (25-30) 15-10 (30-35) 10-05! et les Noirs doivent donner un 2^{ème} pion qui passe à dame [car sur (35-40) il y a 19-13! Puis 38-33+] 26x28 (27-31) B!!!

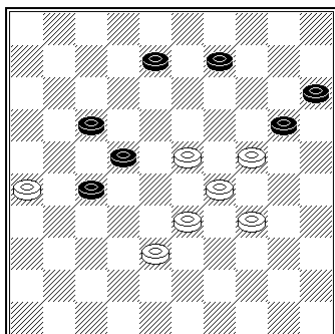

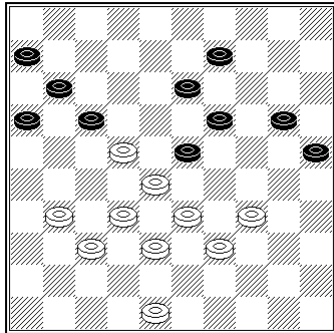
EGELS Freddy 0 – 2 BLANPAIN Maurice38^{ème} TB :**31-27?**

Les Blancs ont joué un coup antipositionnel, ils bloquent leur position, il fallait jouer 31-26 (16-21) 37-31 (21-27) 32x12 (23x43) 22-18 (13x22) 33-28 (22x44) 48x50 ... =.

(17-21) 48-43? (20-24) 37-31 (21-26)

Meilleur était (11-17) 22x11 (06x17) 27-22 (21-26) 22x11 (16x07) 31-27 (09-14) 27-22 (26-31) ... N!!

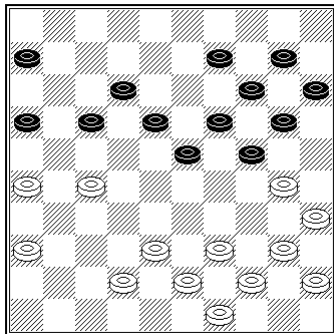
BLANPAIN Igor 1 – 1 VILLAEYS Alan32^{ème} TN :**(23-29?)**

La première erreur de position des Noirs, il fallait jouer (17-22) 30-25 (22x31) 36x27 (09-13)... =.

30-25 (09-13) 42-37 (18-23?)

Deuxième faute de position (17-22) était encore le meilleur coup.

37-32?

Les Blancs qui sont pris à la pendule, ne profitent pas des erreurs des Noirs, meilleur était 39-33 (06-11) 44-39 (23-28) 33x22 (17x28) [sur (13-18) il y a 26-21, 37-31, 27-21, 35-30, 33x42, 38x16+ et sur (12-18) il y a 37-32 (17-22) 32x28+] 38-33 (29x38) 43x23 (19x28) 37-31 (12-18) 27-21... +1.

(06-11) 27-21?

Faute des Blancs et maintenant les Noirs peuvent gagner un pion.

(16x27) 32x21 (13-18??)

Pourquoi ne pas gagner le pion 21 par (11-16!) 38-32 (16x38) 43x32 N+1.

36-31 (23-28) 40-34 (29x40) 45x34 (11-16) 38-33 (16x36) 33x11 (36-41) 11-06 (41-47) 34-30 (47-29) 26-21 (18-23?) 21-16?

Les Blancs pouvaient prendre la dame Noire par 38-33 (29x16) 43-38 (16x43) 49x38 (24-29) 30-24 (19x30) 35x33 (20-24) 38-32 (14-9) B!!

(29-45) 43-38

Meilleur était 39-34 (45x29) 06-01 (12-18) 01-06... =.

(23-29???)

Les Noirs laissent un coup gagnant mais...

38-32??

Il y avait 38-33 (29x38) 39-33 (38x29) 44-40 (45x34) 30x39... B!!!

(45-50?) 32-28 (12-17) 49-43?

39-34... B!!

Retour sur la partie LAURENT DESCAMPS –SERGE MINAUX :

Dans le bulletin précédent, N°216, page 10, Jacky propose dans la position du diagramme la combinaison 37... 24-29 38.33X24 19X30 39.34X25 14-20 40.25X34 3-9 41.14X3 11-16 42.3X21 16X40 43.39-34 40X29 44.26-21 29-33 45.21-17 33-39 46.37-32A 39-43 47.17-11 43-48 48.42-38B... et donne le gain aux Noirs.

B) mais ici, les B. ont la nulle par 42-37 !* (48X26) 11-7 (26-17ou ?) 32-28 !! (19X28*a) 7-2 (17-8*) 2-7 (18-22) [si (8-12)7-2 = navette !] 7-18 =

a)si (17X..)7-2 =

A)En outre, la marche 17-11 donne aussi la nulle : (39-44) 37-32 ! (44-49abcd) 32-28 ! (23X32) 11-7(18-23)

[si (49-44) 7-2 =] 7-1 (13-18)1-6 ! (49-35) 6-39 ! (35-13*) [sinon suit 39-43 =] 39-17 ! (13-19)17-21 =

d)si (44-50)11-7 (50-17) 7-1 (17-50aa)42-37 ! = avec la menace imparable 32-28

aa)si (13-19) 1-7 ! (19-24*) [si (17-44)42-37 ! =] 42-37 ! (17-28) [si (24-29)32-28 =] 7-2 ! = car si 24-29) suit 2-19 !

c)si (18-22)11-7 (13-18aa,bb) 7-2 (44-50) [si (23-29) 2-16 =] 2-30 ! (50-44)30-48 ! =

bb)si (13-19) 7-1 =

aa)si (44-50)42-37 ! (50-33)7-1 (33-29) 1-6 =

b) si (23-29)11-7 =

a)si (13-19) 11-7 (23-29) 7-2 (19-23) 32-28 ! (23X32)2-16 ! =

Individuel 2003 :Résultat de la série Promotion

Ronde 1				
N°:	Blancs	N°:	Noirs	Résultat
1	DUSART Patrick	6	DEBAERE Cedric	2 - 0
2	HECQUET Michel	7	CHOTEAU Benj	1 - 1
3	VERHELST Jacq	8	DHONDT Jacques	1 - 1
4	FLOURY Daniel	9	BOTTE Philippe	2 - 0
5	VERHELST Chris	10	MOMMEJA Alexis	2 - 0
11	CLEMENT Julien	12	Absent Lnp	2 - 0

Ronde 3				
N°:	Blancs	N°:	Noirs	Résultat
1	DUSART Patrick	5	VERHELST Chris	0 - 2
7	CHOTEAU Benj	4	FLOURY Daniel	2 - 0
2	HECQUET Michel	11	CLEMENT Julien	2 - 0
6	DEBAERE Cedric	3	VERHELST Jacq	0 - 2
8	DHONDT Jacques	9	BOTTE Philippe	1 - 1
12	Absent Lnp	10	MOMMEJA Alexis	0 - 2

Ronde 2				
N°:	Blancs	N°:	Noirs	Résultat
4	FLOURY Daniel	5	VERHELST Chris	1 - 1
11	CLEMENT Julien	1	DUSART Patrick	1 - 1
7	CHOTEAU Benj	3	VERHELST Jacq	2 - 0
8	DHONDT Jacques	2	HECQUET Michel	0 - 2
9	BOTTE Philippe	10	MOMMEJA Alexis	2 - 0
12	Absent Lnp	6	DEBAERE Cedric	0 - 2

Ronde 5				
N°:	Blancs	N°:	Noirs	Résultat
7	CHOTEAU Benj	8	DHONDT Jacques	2 - 0
2	HECQUET Michel	10	MOMMEJA Alexis	2 - 0
4	FLOURY Daniel	1	DUSART Patrick	2 - 0
3	VERHELST Jacq	5	VERHELST Chris	0 - 2
9	BOTTE Philippe	12	Absent Lnp	2 - 0
11	CLEMENT Julien	6	DEBAERE Cedric	2 - 0

Ronde 4				
N°:	Blancs	N°:	Noirs	Résultat
5	VERHELST Chris	2	HECQUET Michel	2 - 0
4	FLOURY Daniel	11	CLEMENT Julien	2 - 0
1	DUSART Patrick	7	CHOTEAU Benj	2 - 0
3	VERHELST Jacq	9	BOTTE Philippe	2 - 0
10	MOMMEJA Alexis	6	DEBAERE Cedric	2 - 0
12	Absent Lnp	8	DHONDT Jacques	0 - 2

Ronde 6				
N°:	Blancs	N°:	Noirs	Résultat
5	VERHELST Chris	7	CHOTEAU Benj	2 - 0
2	HECQUET Michel	4	FLOURY Daniel	1 - 1
9	BOTTE Philippe	1	DUSART Patrick	2 - 0
10	MOMMEJA Alexis	11	CLEMENT Julien	0 - 2
6	DEBAERE Cedric	8	DHONDT Jacques	0 - 2
12	Absent Lnp	3	VERHELST Jacq	0 - 2

Ronde 7				
N°:	Blancs	N°:	Noirs	Résultat
5	VERHELST Chris	9	BOTTE Philippe	1 - 1
3	VERHELST Jacq	2	HECQUET Michel	0 - 2
8	DHONDT Jacques	11	CLEMENT Julien	0 - 2
1	DUSART Patrick	12	Absent Lnp	2 - 0
10	MOMMEJA Alexis	4	FLOURY Daniel	0 - 2
6	DEBAERE Cedric	7	CHOTEAU Benj	2 - 0

Semi-Rapides Classement régional

	NOM	Prénom	CP INIT	T1	T2	T3	T4	T5	T6	T7	CP FINAL		NOM	Prénom	CP INIT	T1	T2	T3	T4	T5	T6	T7	CP FINAL		
181	DEBAERE	Cédric	Wattrelos	1284			54	-2	4		1340	211	MARTOS	Mikaëli	1124								1172		
182	COLOMBO	Mikaëli	Compiègne	1338							1338	212	VERGOTTE	Grégoire	1170									1170	
183	CHOTEAU	Benjamin	Arleux	1330	-5	4	9				1338	213	DUPLOUY	Lucie	1160									1160	
184	CHOPIN	Kévin	La Chapelle	1335							1335	214	CASTEL	Alexis	1100		14	18						1132	
185	DHONDT	Jacques	Compiègne	1347		-15					1332	215	SMOCZYK	Guillaume	1126									1126	
186	RAFFIN	Bruno	Compiègne	1350	4		-35				1319	216	MOMMEJA	Alexis	1178	-14	-8	##	-9	-33	32	15		1125	
187	FONTAINE	Fabien	Arleux	1338		2	-13	-9			1318	217	THIBAUT	Charles	1150							-30		1120	
188	VANHECKE	Kévin	Wattrelos	1315							1315	218	HILERO	Nicolas	1180	-35	-45	20						1120	
189	BONNIN	Jacques	Compiègne	1347		-45					1302	219	STORME	Nicolas	1100			4	-11	21		4		1118	
190	VANSTEENKISTE	Nicolas	Heule	1298	0						1298	220	DUICHEINE	Jean	1384			##	-51	-34	-48	-81		1114	
191	DOLLET	Bruno	La Chapelle	1292							1292	221	FLANDRIN	Philippe	1080	25								1105	
192	VILLAELS	Caroline	Wattrelos	1276							1276	222	DEMORY	Adriann	1100	-1								1099	
193	LEFEVRE	Kévin	Heule	1274							1274	223	DAUTREMEPUIS	Florian	1081								3	1084	
194	DELPLANCHE	Thibaut	Heule	1210	-6	53	19	-12	-1	-7	1274	224	ECK-HOUTTE	Gaby	1115				-38					1077	
195	DELPORTE	Nick	Courtrai	1299		-1				-63	1269	225	TIO	Florent	1072									1072	
196	CARRETTE	Yuri	Heule	1300						-44	1256	226	BOUVEUR	Anne-Marie	1090									1071	
197	VANSTEENKISTE	Simon	Heule	1195	13					40	1248	227	FINEZ	Virginie	1000							57		1057	
198	CLEMENT	Julien	Arleux	1092	4	5	50	37	20	40	1248	228	POTIER	Luc	1080							-48		1032	
199	GLORIEUX	Matthias	Heule	1200		35		6			1241	229	VANBELLE	Jona	1050									1012	
200	MACHTELINCK	Kévin	Lille	1295	-39					-22	1234	230	TREMERIE	David	991							20		1011	
201	VANDEWOESTYNE	Nele	Heule	1200	34						1234	231	VERFAILLIE	Jacques	990							19		1009	
202	CHOPIN	Andy	La Chapelle	1233							1233	232	LECLERC	Thibaut	998									998	
203	DEMAGNY	Alain	Pelves	1231							1231	233	DUPONT	Ludovic	1000		-2							998	
204	VANBELLE	Lucas	Heule	1200						31	1231	234	VANNESTE	Thibaut	950								48	998	
205	GOBBA	Didier	D.Serésien	1245					-29		1216	235	BUTTIGNOL	Brigitte	1000							-13		987	
206	VANHOUTE	Arnaud	Wattrelos	1102		34	18	17	25	19	1215	236	DEPOERS	Cedric	977									977	
207	FEVRIER	Laurent	Lille	1220	-16						1204	237	RUCQUOIS	Gérald	1000							-33	5	972	
208	BOTTE	Philippe	Arleux	1316	-13	-37	18	-48			1204	238	HANSSENS	Anthon	952								18	970	
209	BOGAERT	Yann	Hellelmes	1200	-4						1196	239	VANASS-CHE	Gilles	953								-27	926	
218	PAEME	Thomas	Heule	1150		14			23		1187	240	VANNESTE	Thomas	951									-31	920

Semi-Rapides: Classement régional *fin*

	NOM	Prénom		CP INIT	T1	T2	T3	T4	T5	T6	T7	CP FINAL
241	MENET	Gael	Wattrelos	899							19	918
242	VAN OOTEGHEM	Sébastien	Heule	900							17	917
243	ESPRIT	Simon	Heule	901							0	901
244	BENSAFIA	Melinda	Wattrelos	898							0	898
245	BENSAFIA	Johan	Wattrelos	897							-1	896
246	STRA	Maxime	Wattrelos	870								870
247	SMOCZYK	Jérôme	Arleux	715								715
248	BRUIANT	Jordan	Beauvais	0								0
249	DESMET	Carine	Wattrelos	0								0
250	ECREPONT	Olivier	Lille	0								0
251	MOURANT	Gérard	Wattrelos	0								0
252	PINTE	Thomas	Wattrelos	0								0

Le coin du stratège

Coup pratique par Mr OUTTERS

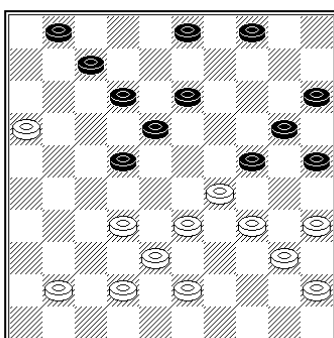

Les noirs jouent et passent à dame

- (22-28)
 A 32x23 (25x30)
 34x14 (13-19)
 29x20 (19x46)
 dame
- B 33x22 (24x33)
 38x29 (18x36)
 et passage à dame

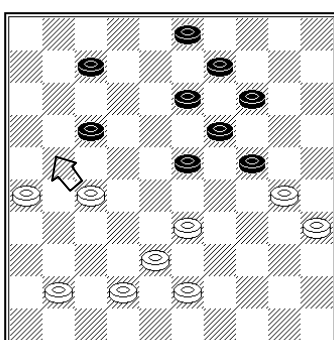

Si les blancs jouent 27-21? Les noirs passent à dame

- 27-21? (7-11)
 21x12 (24-29)
 33x24 (23-29)
 24x33 (13x18)
 12x23 (19x46)

Solution du précédent bulletin

- N°022
- 1 24-19 13x24
 - 2 27-21 16x27
 - 3 33-28 22x33
 - 4 31x 2 20-25
 - 5 38x20 25x14
 - 6

N°021

- 1 37-31 26x39
- 2 35-30 21x43
- 3 16-11 24x44
- 4 11x 2 44-49
- 5 2-35 39-44
- 6 48x39 44x33
- 7 50-44 49x40
- 8 35x28