

# JEU DE DAMES

## Journal régional

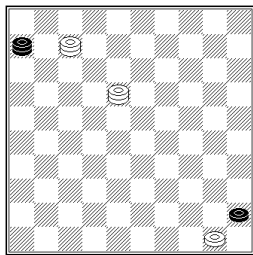

ORGANE OFFICIEL DE LA LIGUE DU NORD ET DE LA PICARDIE



Cochine



N°216

21 Mars 2003

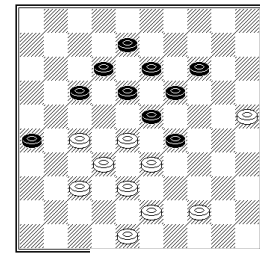

« Coup Bom »

### - SOMMAIRE -

EDITO

Mille excuses pour le retard de ce bulletin qui dort, à l'intérieur des couches de silicium de mon P.C, depuis une semaine. La baisse du mercure me permet de reprendre la direction de mon clavier pour vous adresser le bulletin numéro 216. A l'intérieur vous pourrez lire le capital point des joueurs au circuit des semi-rapides. Le classement est uniquement utilisable pour cette compétition. La dernière journée du championnat individuel de la ligue du 20 avril 2003 se déroulera à Arleux, salle des associations au lieu initialement de Aubigny-au-Bac.

Bonne lecture

Semi Rapides: Douai ....	2
.....	3
Donnez votre Pion .....	3
C.P des joueurs de semi-rapides	4
Analyse Individuel Compiègne	7
Occasions à La Chapelle .	7
Classement Général du Circuit	9
Publicité des compétitions	9
Retour sur les Indiv de Compiègne	10
Résultat Indiv à La Couture	11
Coin du Stratège .....	12

## Circuit Semi-Rapides : Douai 16 Fevrier

Le damier club de Douai organisa le 5 tournoi du circuit à Douai dans le pavillon Roux. L'épreuve compta 47 inscrits répartis en poules de 8 pour 7 rondes à la cadence de 30 minutes par joueur.

Ci-dessous les tableaux synoptiques de l'épreuve.

### Série 1 :

Class	NOM Prénom	CP	Club	1	2	3	4	5	6	7	8	Total	Dep
1	D'ALMEIDA Jean	2132	Hellemmes		2	1	2	2	2	2	1	12	
2	DEMASURE Tijjs	1990	Heule	0		1	2	1	2	2	2	10	
3	DEMASURE Bert	1867	Heule	1	1		1	1	1	2	2	9	
4	MACHTELINCK Daniel	1825	Hellemmes	0	0	1		2	2	0	1	6	v5
5	PLANTIN Jean Paul	1991	Pelves	0	1	1	0		0	2	2	6	d4
6	LELEU Guillaume	1830	La Chapelle	0	0	1	0	2		1	1	5	
7	DESCAMPS Laurent	1840	Douai	0	0	0	2	0	1		1	4	
8	DUVAUCHELLE Michel	1831	Douai	1	0	0	1	0	1	1		4	

### Série 2 :

Class	NOM Prénom	CP	Club	1	2	3	4	5	6	7	8	Total	Dep
1	PLANTIN Mathieu	1772	Douai		1	1	2	2	2	1	2	11	4
2	DEPAEPE Jimmy	1787	Heule	1		1	2	1	2	2	2	11	4
3	DUPOUY Sébastien	1729	Wattrelos	1	1		1	2	2	2	2	11	4
4	DEMASURE Johan	1730	Heule	0	0	1		1	2	2	1	7	
5	DONNER François	1735	Wattrelos	0	1	0	1		0	2	2	6	
6	WALLOIS Marcel	1688	Desvres	0	0	0	0	2		1	2	5	
7	BEGUE Achille	1719	Desvres	1	0	0	0	0	1		2	4	
8	LABIS Albert	1674	BPA	0	0	0	1	0	0	0		1	

### Série 3 :

Class	NOM Prénom	CP	Club	1	2	3	4	5	6	7	8	Total	Dep
1	HENAUT Eric	1596	Compiègne		2	1	0	2	1	2	2	10	4
2	MICHEL Xavier	1623	Hellemmes	0		2	1	2	1	2	2	10	4
3	VANHEE Bert	1660	Heule	1	0		2	2	2	2	1	10	4
4	BLANPAIN Igor	1593	Pelves	2	1	0		0	2	1	1	7	
5	HILD Bruno	1658	Wattrelos	0	0	0	2		2	0	2	6	
6	BOEVE Annelis	1574	Heule	1	1	0	0	0		2	2	6	
7	GRADZIK William	1593	Mericourt	0	0	0	1	2	0		2	5	
8	BOUVEUR Gérard	1568	La Chapelle	0	0	1	1	0	0	0		2	

### Série 4 :

Class	NOM Prénom	CP	Club	1	2	3	4	5	6	7	8	Total	Dep
1	BRASKAMP Julien	1509	Wattrelos		1	2	2	2	2	2	2	13	CP
2	VILLAEYS Alan	1534	Wattrelos	1		2	2	2	2	2	2	13	CP
3	BENARD Christian	1454	Desvres	0	0		1	2	2	2	2	9	
4	DELEERSNYDER Christophe	1518	Heule	0	0	1		2	2	2	2	9	
5	VERHELST Jacques	1467	Wattrelos	0	0	0	0		2	1	2	5	
6	VERHELST Christophe	1491	Wattrelos	0	0	0	0	0		2	2	4	
7	BONTE Robert	1497	Hellemmes	0	0	0	0	1	0		2	3	
8	BOUTOILLE Pierre	1514	Desvres	0	0	0	0	0	0	0		0	

## Circuit Semi-Rapides : Douai 16 Fevrier

### Série 5 :

Class	NOM Prénom	CP	Club	1	2	3	4	5	6	7	8	Total	Dep
1	HANSENS Arthur	1268	Heule		0	2	2	2	2	2	2	12	
2	DERVEAUX Hannes	1411	Heule	2		2	2	0	1	2	2	11	
3	DUDZINSKI Bruno	1451	Arleux	0	0		2	2	2	2	2	10	
4	STOCK Amandine	1413	Wattrelos	0	0	0		2	1	2	2	7	
5	DEBAERE Cédric	1338	Wattrelos	0	2	0	0		0	2	2	6	
6	FONTAINE Fabien	1327	Arleux	0	1	0	1	2			0	5	
7	VANHOUTE Quentin	1451	Wattrelos	0	0	0	0	0	2		2	4	
8	DUCHÉINE Jean	1277	La Chapelle	0	0	0	0	0	1	0		1	

### Série 6 :

Class	NOM Prénom	CP	Club	1	2	3	4	5	6	7	Total	Dep
1	CLEMENT Julien	1151	Arleux		0	1	2	2	2	2	9	
2	DELPLANCKE Thibaut	1264	Heule	2		2	0	2	0	2	8	
3	GLORIEUX Matthias	1235	Heule	1	0		1	2	2	2	8	
4	VANHOUTTE Arnaud	1154	Wattrelos	0	2	1		0	2	2	7	
5	STORME Nicolas	1093	Heule	0	0	0	2		2	2	6	
6	BOTTE Philippe	1251	Arleux	0	2	0	0	0		1	3	
7	MOMMEJA Alexis	1111	BPA	0	0	0	0	0	1		1	

### Donnez votre pion et c'est la partie nulle (par Xavier Michel)

Avec l'adoption de la cadence des 2h et 30 minutes parties finies, je me souviens des propos de monsieur Maurice Couplet qui n'avait pas de cesse de répéter : donnez votre pion et c'est la partie nulle. Pour illustrer cet adage, voici par l'exemple quelques cas où l'obstination entraîne la défaite alors que l'élimination des pièces superflues apporte une remise.

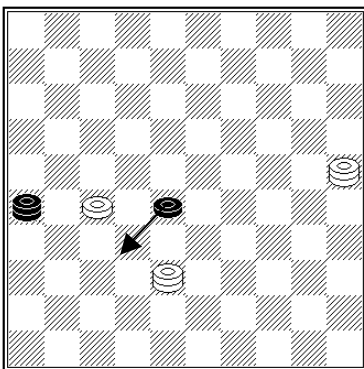

Diag I Trait aux noirs:

Les noirs jouent (28-32 ?) pour prendre à coup sûr une pièce adverse (peut-être pour se faire plaisir) alors que (28-33) suivi de (26-37) amène sans conteste la remise.

Sur (28-32), les blancs gagnent par  
 38-29 ! (32x21) 29-12 si (21-27) 25-3  
 si (26-48) 12x26

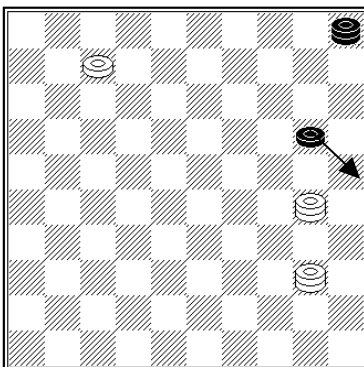

Diag II : Trait aux noirs

Comme dans le diag I, les noirs optent pour la solution d'attaquer. Ils jouent (20-25 ?), pas dans l'espoir de gagner les deux dames, mais pour préserver l'existence du pion. Les blancs profitent de l'opportunité pour gagner par

40-34 !, les noirs effectuent la navette 5-46-5 à cause de 34-45. Donc (5-46) 7-1 (46-5) 1-6 (5-46) 6-44 coup d'attente (46-5) 44-50 (5-46) 50-45 (46-5) 30-19 et les noirs ont perdu.

(20-24) permettait d'obtenir la remise.

## Capitale Points des joueurs de semi-rapides à l'issue de la journée de Douai

N°	NOM	Prénom	Club	CP INIT	T1	T2	T3	T4	T5	CP FINAL
1	KEITA	Souleymane	D.Parisien	2275	13					2288
2	NIMBI	Fidèle	Reims	2164	15					2179
3	VANHOUTE	Gauthier	Wattrelos	2163						2163
4	GUIBERT	Nicolas	D.Parisien	2158	0					2158
5	MINAUX	Serge	Compiègne	2158	-20	10				2148
6	DALMEIDA	Jean	Lille	2219	-27	9	-69	-16		2116
7	SURANTYN	J-François	Wattrelos	2098						2098
8	BADER	Jürgen	Beauvais	2111		-24				2087
9	DUSART	Cédric	Wattrelos	2038	17	24				2079
10	SWAERTVAEGER	Amaud	Lille	2071						2071
11	MARTENS	Raphaël	Reims	2028	9					2037
12	SEINE	J-Michel	Pelves	2025	9					2034
13	DAUTREMEPUIS	Amaud	Wattrelos	2006						2006
14	DEMASURE	Tijs	Heule	1931	21	0	38	7		1997
15	LEMAIRE	Thomas	Wattrelos	1992						1992
16	CHARLES	Gilbert	Wattrelos	1969		20				1989
17	THINEY	Dominique	-	1964						1964
18	BLANPAIN	Régis	Pelves	1951	-16	-6	33			1962
19	PLANTIN	J-Paul	Pelves	2007	-17	18	-30	13	-34	1957
20	BABO	Gilbert	Lille	1924	32					1956
21	LEROY	Francis	Douai	1963				-24		1939
22	FERNEZ	Eugène	BPA	1937						1937
23	DEMAREST	Jean Luc	Beauvais	1930						1930
24	MERRIR	Hocine	Wattrelos	1928						1928
25	VANHESCHE	Frédéric	La Chapelle	1911						1911
26	EMOLO	Michel	Reims	1888		22				1910
27	DEMASURE	Bert	Heule	1791	44	23	9	37		1904
28	LIBBRECHT	Alex	Courtrai	1863		26				1889
29	LEMAIRE	Maxime	Wattrelos	1864						1864
30	VASSEUR	André	Desvres	1854						1854
31	DENYS	Véronique	Courtrai	1880		-27				1853
32	VANDAMME	J-Guy	Wattrelos	1849						1849
33	PLAISANT	Georges	Beauvais	1839						1839
34	MACHTELINCK	Daniel	Lille	1849	-24			14		1839
35	BAGUELIN	Marc	Lille	1804	33					1837
36	MERLEN	Emile	Desvres	1832						1832
37	DESCAMPS	Laurent	Douai	1887	-14					1831
38	LELEU	Guillaume	La Chapelle	1851	-54			33	4	1831
39	DUVAUCHELLE	Michel	Douai	1839	-13	5			-3	1828
40	ANGLADE	Philippe	BPA	1825						1825
41	LE QUANG	Thierry	D.Parisien	1798	27					1825
42	BLANPAIN	Maurice	Pelves	1843	1	-18	-2			1824
43	EGELS	Freddy	Wattrelos	1802	13	27	-24			1818
44	DEPAEPE	Jimmy	Heule	1760	25	9	-7	26		1813
45	PINET	Marc	Compiègne	1804	7					1811
46	FONTAINE	Jean Bernard	Beauvais	1815	-13					1802
47	PLANTIN	Mathieu	Douai	1715	12	18	27	30		1802
48	BALSALOBRE	Antoine	Compiègne	1805	-11					1794
49	ROLAIN	Mickaël	Compiègne	1742	33	17				1792
50	DUPOUY	Sébastien	Wattrelos	1680		49	39			1768
51	JAUFFRIT	Pascal	D.Parisien	1780	-20					1760
52	DELEU	Vianney	Wattrelos	1741	18					1759
53	DUTHOIT	Robert	Lille	1756						1756
54	HAIGNERE	Alfred	Desvres	1755						1755
55	BRUZI	Henri	Douai	1755						1755
56	STANKIEWICZ	Stéphane	Lille	1752						1752
57	MENU	Pierre	Wattrelos	1751						1751
58	COCAUT	Erwan	D.Parisien	1758	-7					1751
59	DEFOSSEZ	Jacques	Arloux	1743						1743
60	DEVROE	Rik	Courtrai	1740		2				1742
61	KONDRACHOFF	Igor	Lille	1740						1740
62	DUCOS	Norbert	Compiègne	1736						1736
63	SWAERTVAEGER	Pierre	Lille	1731						1731
64	DEMASURE	Johan	Heule	1693	31	19	-13	0		1730
65	DONNER	François	Wattrelos	1659	16	14	24	22	-11	1724
66	MERCIER	J-François	Pelves	1713						1713
67	FATOME	Jean Pierre	Douai	1704						1704
68	BRUIANT	Jacky	Beauvais	1764	-6	-17	-39	-7		1695
69	BEGUE	Achille	Desvres	1739	3	-23	-28			1691
70	VILLERS	Jacques	Desvres	1687						1687
71	JAZET	Michel		1686						1686
72	LELONG	Jacques	Beauvais	1723	-43					1680
73	DEMASURE	Stijn	Heule	1679						1679
74	WALLOIS	Marcel	Desvres	1673		20	-5	-10		1678
75	VANHEE	Bert	Heule	1580	50	11	7	12	18	1678
76	DEMEYER	André	Lille	1701	-25					1676
77	BLANPAIN	Eric	Villeneuve	1703		-18	-13			1672
78	DHIEU	Pierre	Lille	1690	10	-38	10			1672

N°	NOM	Prénom	Club	CP INIT	T1	T2	T3	T4	T5	CP FINAL
79	<b>SERNICLAY</b>	Gérard	BPA	1671						1671
80	<b>POTIER</b>	Guy	La Chapelle	1669				-10		1659
81	<b>BURY</b>	Igor	Compiègne	1699	-20	-21				1658
82	<b>DECOENE</b>	Michel	Heule	1653						1653
83	<b>MICHEL</b>	Xavier	Lille	1641	-32	15	9	-10	27	1650
84	<b>VERQUERRE</b>	Régis	Hellemmes	1642	-2					1640
85	<b>BANNERY</b>	J-Pierre	Compiègne	1640	0					1640
86	<b>GOUBET</b>	Jean	Compiègne	1649	-11					1638
87	<b>LESNES</b>	Maurice	Wattrelos	1638						1638
88	<b>MARTEL</b>	Stéphane	Desvres	1642		-3	-2			1637
89	<b>HILD</b>	Bruno	Wattrelos	1696	-25	-15	12	-10	-22	1636
90	<b>HENAUT</b>	Eric	Compiègne	1521	4	30	41	32		1628
91	<b>LEMATRE</b>	Francis	St-Amand	1627						1627
92	<b>LABIS</b>	Albert	BPA	1663	7	-10	11	-46		1625
93	<b>LEMAIRE</b>	Jacques	Compiègne	1556	29	36				1621
94	<b>DUFOSSEZ</b>	Olivier	Arleux	1620						1620
95	<b>BOURGEOIS</b>	Pierre	D.Parisien	1607	9					1616
96	<b>WAEGEMACKER</b>	Joël	BPA	1614						1614
97	<b>FLANDRIN</b>	Paul	St-Amand	1605						1605
98	<b>VANMARCKE</b>	Julien	Wattrelos	1602						1602
99	<b>OUTTERS</b>	Roger	Lille	1599						1599
100	<b>DUFOUR</b>	Michel	Desvres	1598						1598
101	<b>BLANPAIN</b>	Igor	Pelves	1657	-22	-42	4			1597
102	<b>BASTO</b>	Joaquim	St-Amand	1589						1589
103	<b>VILLAEYS</b>	Alan	Wattrelos	1477	34	-4	27	52		1586
104	<b>LEFEVRE</b>	Pieter	Heule	1579						1579
105	<b>GRADZIK</b>	William	Méricourt	1600		-7		-16		1577
106	<b>WAYMEL</b>	J-Marie	La Chapelle	1574						1574
107	<b>BOEVE</b>	Annelles	Heule	1574				-2		1572
108	<b>MELANGE</b>	Willem	Courtrai	1565	4					1569
109	<b>BRASKAMP</b>	Julien	Wattrelos	1521	-12			58		1567
110	<b>GUILLOT</b>	Julien	Arleux	1566						1566
111	<b>DUSART</b>	Patrick	Wattrelos	1558						1558
112	<b>LEMAIRE</b>	Isabelle	Pelves	1557						1557
113	<b>BEAUFORT</b>	François	St-Amand	1549						1549
114	<b>MULLIER</b>	Daniel	Heule	1549						1549
115	<b>LANCIAUX</b>	Philippe	Arleux	1537						1537
116	<b>DELEERSNYDER</b>	Christophe	Heule	1503	21	-6		16		1534
117	<b>EVANGELISTA</b>	Miguel	La Chapelle	1532						1532
118	<b>DESCAMPS</b>	Robert	Lille	1532						1532
119	<b>EECKHOUTTE</b>	Sébastien	La Chapelle	1543				-13		1530
120	<b>MAJ</b>	Léonard	Compiègne	1562	-32					1530
121	<b>OOGHE</b>	Marcel	St-Amand	1530						1530
122	<b>BOUVEUR</b>	Gérard	La Chapelle	1588	-42	7	15	-41		1527
123	<b>DEMAGNY</b>	Emmanuel	Pelves	1523						1523
124	<b>DESCHEPPER</b>	Vincent	Wattrelos	1519						1519
125	<b>LEMAIRE</b>	Joël	Pelves	1519						1519
126	<b>DEPAEPE</b>	Giovanni	Heule	1514						1514
127	<b>BAS</b>	Raymond	Compiègne	1475	35					1510
128	<b>CHAVATTE</b>	Benoit	BPA	1508						1508
129	<b>ROBERT</b>	Patrice	BPA	1496						1496
130	<b>WAEGEMACKER</b>	Jean	BPA	1495						1495
131	<b>BERNARD</b>	Ludovic	Pelves	1488						1488
132	<b>DEBREMME</b>	J-Pierre	Arleux	1514	-28					1486
133	<b>VERKEST</b>	Tom	Courtrai	1415	35	36				1486
134	<b>HECQUET</b>	Michel	BPA	1535	-14			-36		1485
135	<b>BENARD</b>	Christian	Desvres	1447	0	7	30			1484
136	<b>DAUTREMEPUIS</b>	Florian	Wattrelos	1481						1481
137	<b>DELEPINE</b>	Robert	Lille	1480						1480
138	<b>FLOURY</b>	Daniel	Compiègne	1482	-6					1476
139	<b>DURIEUX</b>	Marius	St-Amand	1475						1475
140	<b>FEVRIER</b>	Edouard	Lille	1474						1474
141	<b>MATTELIN</b>	Jean	BPA	1470						1470
142	<b>PETTPREZ</b>	Pierre	BPA	1469						1469
143	<b>DHAINAUT</b>	Charles	Lille	1502	-36					1466
144	<b>VERHELST</b>	Christophe	Wattrelos	1465	27	-1	-29			1462
145	<b>MARTOS</b>	Yohan	Wattrelos	1461						1461
146	<b>BONTE</b>	Robert	Lille	1516	-11	23	-31	-40		1457
147	<b>DUDZINSKI</b>	Bruno	Arleux	1500	-49	6				1457
148	<b>VERHELST</b>	Jacques	Wattrelos	1505	-19	13	-32	-13		1454
149	<b>CHIEUX</b>	Etienne	La Chapelle	1450						1450
150	<b>OLEK</b>	Christian	BPA	1450						1450
151	<b>CHANTRY</b>	Eric	La Chapelle	1445						1445
152	<b>BOUTOILLE</b>	Pierre	Desvres	1514				-73		1441
153	<b>DERVEAUX</b>	Hannes	Heule	1357	10	41	29	-26	27	1438
154	<b>SERNICLAY</b>	Clément	BPA	1437						1437
155	<b>SARPAUX</b>	Yves	Arleux	1443	-9					1434
156	<b>VANHECKE</b>	Michel	Wattrelos	1433						1433

N°	NOM	Prénom	Club	CP INIT	T1	T2	T3	T4	T5	CP FINAL
157	<b>ROLAIN</b>	Nicolas	Compiègne	1433						1433
158	<b>ROLAIN</b>	Yves	Compiègne	1438	-19	-5	18			1432
159	<b>RICHARD</b>	Jacques	Compiègne	1430						1430
160	<b>BISMAN</b>	René	St-Amand	1430						1430
161	<b>ROGIER</b>	Henri	Lille	1428						1428
162	<b>DUPOLOY</b>	Gérard	Wattrelos	1424						1424
163	<b>PORTEJOIE</b>	Marie	Arleux	1421						1421
164	<b>LANCIAUX</b>	Maxime	Arleux	1419						1419
165	<b>FINEZ</b>	Perrine	Wattrelos	1414						1414
166	<b>CREPIN</b>	Guillaume	Wattrelos	1406						1406
167	<b>STOCK</b>	Amandine	Wattrelos	1358			55	-13		1400
168	<b>SIREJACOB</b>	Michel	Wattrelos	1400						1400
169	<b>CHIEUX</b>	Francois	La Chapelle	1399						1399
170	<b>VANHOUTE</b>	Quentin	Wattrelos	1451				-54		1397
171	<b>MANGANO</b>	Laurent	Compiègne	1435	-18		-23			1394
172	<b>DEKIMPE</b>	Wim	Courtrai	1343		21	26			1390
173	<b>LEDENT</b>	Frédéric	Pelves	1389						1389
174	<b>PRUVOST</b>	Georges	BPA	1377						1377
175	<b>LOUIS</b>	Daniel	Compiègne	1375		-6				1369
176	<b>DESODT</b>	Grégoire	Wattrelos	1366						1366
177	<b>MONNIER</b>	Philippe	La Chapelle	1406			-51			1355
178	<b>HANSENS</b>	Arthur	Heule	1268			82			1350
179	<b>MAISON</b>	Guy	Arleux	1345						1345
180	<b>COLOMBO</b>	Mikaël	Compiègne	1338						1338
181	<b>CHOTEAU</b>	Benjamin	Arleux	1330	-5	4	9			1338
182	<b>DEBAERE</b>	Cédric	Wattrelos	1284			54	-2		1336
183	<b>CHOPIN</b>	Kévin	La Chapelle	1335						1335
184	<b>DHONDT</b>	Jacques	Compiègne	1347	-15					1332
185	<b>DELPORTE</b>	Nick	Courtrai	1299		-1	34			1332
186	<b>RAFFIN</b>	Bruno	Compiègne	1350	4		-35			1319
187	<b>FONTAINE</b>	Fabien	Arleux	1338			2	-13	-9	1318
188	<b>VANHECKE</b>	Kévin	Wattrelos	1315						1315
189	<b>BONNIN</b>	Jacques	Compiègne	1347	-45					1302
190	<b>VANSTEENKISTE</b>	Nicolas	Heule	1298	0					1298
191	<b>DOLLET</b>	Bruno	La Chapelle	1292						1292
192	<b>VILLAAYS</b>	Caroline	Wattrelos	1276						1276
193	<b>LEFEVRE</b>	Kévin	Heule	1274						1274
194	<b>DELPLANCKE</b>	Thibaut	Heule	1210	-6	53	19	-12	-1	1263
195	<b>MACHTELINCK</b>	Kévin	Lille	1295	-39					1256
196	<b>DUCHEINE</b>	Jean	La Chapelle	1384			-56	-51	-34	1243
197	<b>GLORIEUX</b>	Matthias	Heule	1200	35				6	1241
198	<b>VANDEWOESTYNE</b>	Nele	Heule	1200	34					1234
199	<b>CHOPIN</b>	Andy	La Chapelle	1233						1233
200	<b>DEMAGNY</b>	Alain	Pelves	1231						1231
201	<b>VANSTEENKISTE</b>	Simon	Heule	1195	13					1208
202	<b>FEVRIER</b>	Laurent	Lille	1220	-16					1204
203	<b>BOTTE</b>	Philippe	Arleux	1316	-13	-37	-33	18	-48	1203
204	<b>BOGAERT</b>	Yann	Hellemmes	1200	-4					1196
205	<b>CLEMENT</b>	Julien	Arleux	1092	4	5	50	37		1188
206	<b>PAEME</b>	Thomas	Heule	1150	14		23			1187
207	<b>VANHOUTTE</b>	Arnaud	Wattrelos	1102		34	18	17		1171
208	<b>VERGOTTE</b>	Grégoire	Wattrelos	1170						1170
209	<b>DUPOLOY</b>	Lucie	La Chapelle	1160						1160
218	<b>CASTEL</b>	Alexis	Arleux	1100	14	18				1132
211	<b>SMOCZYK</b>	Guillaume	Arleux	1126						1126
212	<b>MARTOS</b>	Mikaël	Wattrelos	1124						1124
213	<b>HILERO</b>	Nicolas	BPA	1180	-35	-45	20			1120
214	<b>STORME</b>	Nicolas	Heule	1100	4	-11	21			1114
215	<b>FLANDRIN</b>	Philippe	Hellemmes	1080	25					1105
216	<b>DEMORY</b>	Adrienne	Hellemmes	1100	-1					1099
217	<b>MOMMEJA</b>	Alexis	BPA	1178	-14	-8	-38	-9	-33	1078
218	<b>EECKHOUTTE</b>	Gaby	La Chapelle	1115						1077
219	<b>TIO</b>	Florent	Wattrelos	1072						1072
220	<b>BOUVEUR</b>	Anne-Marie	La Chapelle	1090				-19		1071
221	<b>POTIER</b>	Luc	La Chapelle	1080				-48		1032
222	<b>FINEZ</b>	Virginie	Wattrelos	1000						1000
223	<b>LECLERC</b>	Thibaut	Arleux	998						998
224	<b>DUPONT</b>	Ludovic	Compiègne	1000	-2					998
225	<b>DEPOERS</b>	Cedric	Wattrelos	977						977
226	<b>STRA</b>	Maxime	Wattrelos	870						870
227	<b>SMOCZYK</b>	Jérôme	Arleux	715						715

# Analyses du Championnat « Individuel » à Compiègne par Jean Paul

1° JOURNEE , LE 26 JANVIER 2003

## SERIE PROMOTION

### PHILIPPE BOTTE – ALEXIS MOMMEJA : 2-0

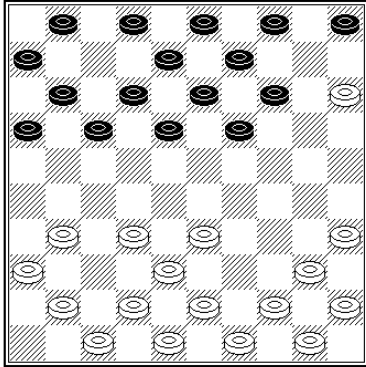

12°TB :

12..44-39 ?? [41 –37 était nécessaire]

12.....-.. 1-7 ??

Les N. manquent une occasion unique par (14-20 !) 15X24 (19X30)  
35X24 (13-19) 24X22 (17X46) et les N. doivent gagner.

### JULIEN CLEMENT-PATRICK DUSART : 1-1

34°T.B. :

34.31-27 ?? [Meilleur était 33-29 ]

34.....-.. 11-16 ??

Les N. manquent une variante du coup du tiroir par (35-40 !!) 27X18  
(40X29 !) 33X24 (13X44) 43-39 (44X33) 38X29 (10-15)... N+1 et + probable.

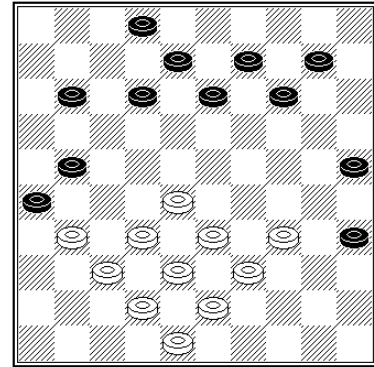

## OCCASIONS REUSSIES ... OU MANQUEES LORS DU TOURNOI DE LA CHAPELLE D'ARMENTIERES DU 19/01/2003

### SERIE EXCELLENCE A/

#### PLANTIN JEAN-PAUL-FRANCIS LEROY : 2-0

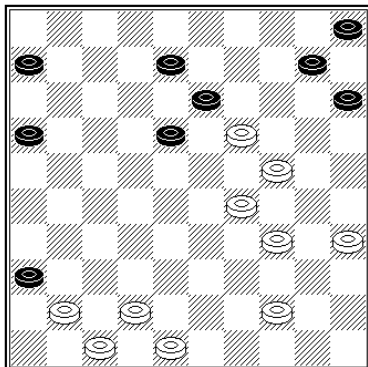

35°TB :

Les blancs qui ont un pion de plus et qui ont d'ailleurs gagné la partie , après avoir joué 35.34-30 16-21 36.30-25... auraient pu dans la position du diagramme conclure par une brillante combinaison :

24-20 !! (13X33) 44-40 (15X24) 42638 ! (33X42) 47X38 (36X47) 38-33 ! (47X29) 34X3 B+

#### PLANTIN JEAN-PAUL-BERT DEMASURE : 2-0

19°T.N. :

Les B. viennent de jouer 33-28 ! qui tente une petite faute que vont commettre les Noirs :

19.....-.. 17-22 ?

Meilleur était (15-20m) avec un jeu égal.

20.28X19 ! 22X31 31.36X27 14X23\*Sur (13X24 ?), suivait 30X19(14X23)37-31(26X28)38-33(21X32)33X4 B+

32.25-20 15X24 23.30X28

et avec le pion de plus, les B. gagnèrent la partie par la suite.

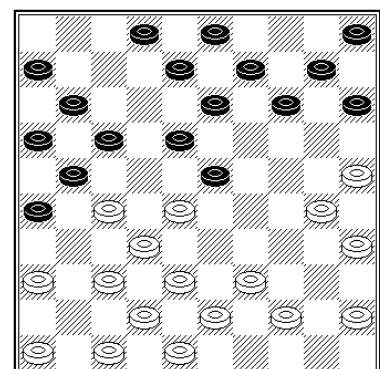

OCCASIONS REUSSIES ... OU MANQUEES LORS DU TOURNOI DE LA CHAPELLE D'ARMENTIERES  
DU 19/01/2003

**SERIE HONNEUR A/**

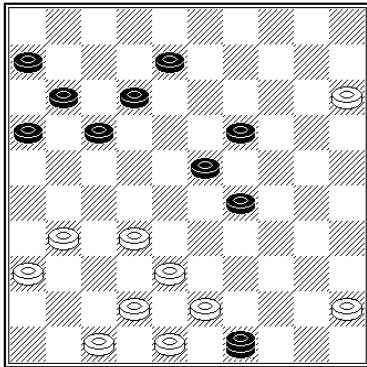

**JACKY-BRUIANT-MATHIEU PLANTIN : 1-1**

**32°T.N. :**

Les N. ont l'avantage qu'ils auraient pu maintenir par (19-24 ! )15-10 (17-21 !!)... mais ils se laissent surprendre après 32.....-.. 12-18 ?? par 33.38-33 !! 49X21m Si (29X27 ??)31X24 !(49X20(15 X24)8-13)24-20...B+

34.33X2...et la partie se terminera par la nulle, après que chacun des deux adversaires ait manqué le gain !

**ACHILLE BEGUE-PLANTIN MATHIEU : 0-2**

**22°T.N.**

Les B. viennent de jouer fautivement 49-44 et les N. poursuivirent par (20-24) et gagnèrent néanmoins la partie.

Dans la position du diagramme, les N. avaient à leur disposition le coup du Tiroir par (17-22 !!) 28X26 (9-14) 32X21 (23-29) 34X23\* (25X34) 39X30 (19X50) N+

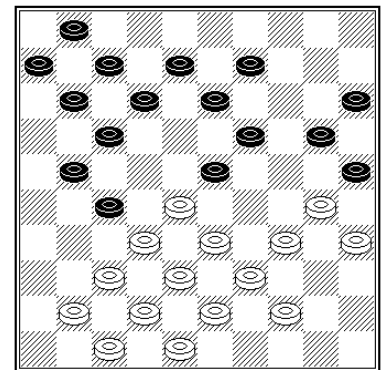

**MATHIEU PLANTIN-JOHAN DEMASURE : 1-1**

**58°TB**

Les N. viennent de prendre la grande diagonale par (47-41) . [Meilleur était (47-36) et les B. ont répondu 58.28-22 ?

Il y avait le coup du butoir par 28-23 !! (41X19) 38-32 (19X37) 29-24 ! (30X19) 33-28 (37X23) 1X29°

58.....-.. 41-5 ? [(41-36m)] 59.16-11 ?

Il y avait à nouveau le coup du butoir par 38-32 ! (5X37) 29-24 (30X19) 33-28 (37X23)1X29 B+

Les deux joueurs étant très pris à la pendule, jusqu'à oublier des prises !, la partie s'est terminée par la nulle.

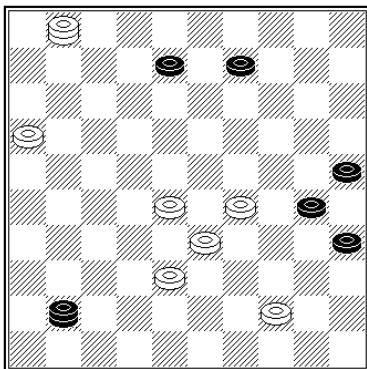

**SERIE HONNEUR C/**

**STEPHANE MARTEL-ROBERT BONTE: 2-0**

**T.B.**

Les B. gagnèrent par 28-22 (17X37) 38-32 (37X28) 33X13 (19X8) 34-30 (25X34) 39X10 +

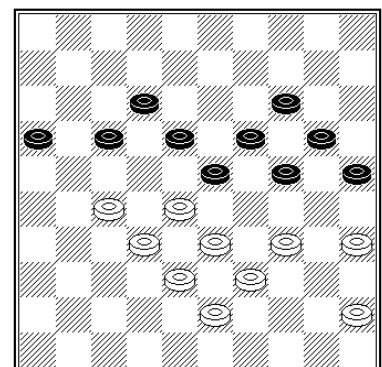



## CLASSEMENT GENERAL DU CIRCUIT APRES LA CINQUIEME ETAPE

Pour être dans le classement il faut avoir disputé les 2/3 des tournois, donc sont pris en compte les joueurs ayant fait 4 tournois sur les 5 étapes déjà terminées . Le départage se faisant selon le nombre de victoires.

### LISTE A (joueur ayant fait au moins 4 tournois)

	NOM	Prénom	Club	Etales	Pts.	Vict.
1	DERVEAUX	Hannes	Heule	5	<b>40</b>	18
2	DELPLANCKE	Thibaut	Heule	5	<b>39</b>	17
3	VANHEE	Bert	Heule	5	<b>37</b>	15
4	DONNER	François	Wattrelos	5	<b>33</b>	13
5	VILLAEYS	Alan	Wattrelos	4	<b>33</b>	13
6	DEMASURE	Tijs	Heule	4	<b>32</b>	12
7	PLANTIN	Mathieu	Douai	4	<b>32</b>	12
8	HENAUT	Eric	Compiègne	4	<b>32</b>	12
9	D'ALMEIDA	Jean	Hellemmes	4	<b>31</b>	11
10	CLEMENT	Julien	Arleux	4	<b>30</b>	14
11	DEPAEPE	Jimmy	Heule	4	<b>29</b>	11
12	MICHEL	Xavier	Hellemmes	5	<b>29</b>	11
13	DEMASURE	Bert	Heule	4	<b>29</b>	10
14	DEMASURE	Johan	Heule	4	<b>26</b>	8
15	PLANTIN	Jean Paul	Pelves	5	<b>24</b>	9
16	BOTTE	Philippe	Arleux	5	<b>22</b>	8
17	HILD	Bruno	Wattrelos	5	<b>21</b>	7
18	LABIS	Albert	BPA	4	<b>17</b>	5
19	VERHELST	Jacques	Wattrelos	4	<b>17</b>	6
20	MOMMEJA	Alexis	BPA	5	<b>16</b>	5
21	BONTE	Robert	Hellemmes	4	<b>15</b>	5
22	BOUVEUR	Gérard	La Chapelle	4	<b>14</b>	4
23	DESCAMPS	Laurent	Douai	4	<b>12</b>	2
24	BRUIANT	Jacky	Angy	4	<b>12</b>	2

## Publicité des compétitions

**LE D.C. HEULE Organise**  
 LE DIMANCHE 6 AVRIL 2003 A HEULE  
 Ecole St .Godelieve  
 2, Watermolenwal à Heule  
**UN TOURNOI SEMI-RAPIDE**  
 ( 7° étape du circuit )  
 De 9H 00 A 18H 00  
 En série de huit joueurs et en parties de 30 minutes  
 Et par séries de huit  
**Droits d'inscription 8€**

### INSCRIPTIONS :

14, rue Lucien Dupas 59265 AUBIGNY-AU-BAC  
 téléphone : 03 27 80 95 79 E-mail : jeanpaulPlantin@aol.com  
 au plus tard pour le Samedi 5 avril à 20H 00.

## Nouveaux sites Internet

<http://www.freewebs.com/wdcheule/> Site du Club de Heule en Belgique

<http://perso.wanadoo.fr/jpavy/> Site d'un joueur Bourguignon qui propose de jouer par email

### Retour sur le Championnat Individuel 2003 à Compiègne par Jacky Bruiant

La première ronde voit s'affronter Laurent Descamps contre Serge Minaux.

Au 37 temps, les blancs jouent 38-32. Laisant une combinaison pour les noirs qui doit apporter le gain de la rencontre.

Ci-contre le déroulement tel qu'il a eu lieu et en dessous le diagramme au 37 temps des noirs avec une solution

- 37 38-32 24-29
- 38 33x24 19x30
- 39 34x25 14-20
- 40 25x14 3-9
- 41 14x3 11-16
- 42 3x21 16x40
- 43 39-34 40x29
- 44 26-21 29-33
- 45 21-17 33-39
- 46 37-32 39-43
- 47 17-11 43-48
- 48 42-38 23-28
- 49 32x12 48-34
- 50 12-7 34x1
- 51 38-32 13-18
- 52 11-7 1x12
- 53 32-28 12-26
- 54 28-23 18x29

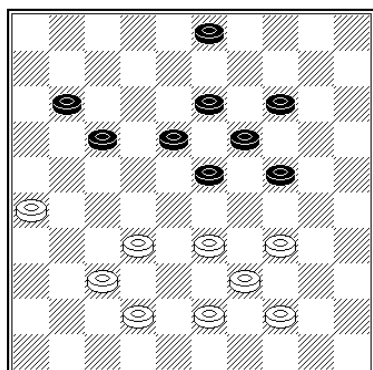

Laurent Descamps - Serge Minaux 1-1								
1	01.33-28	17-21	2	02.39-33	21-26	3	03.44-39	18-23
4	04.31-27	11-17	5	05.34-30	17-21	6	06.30-25	20-24
7	07.40-34	12-18	8	08.34-30	07-12	9	09.39-34	14-20
10	10.25-14	09-20	11	11.30-25	10-14	12	12.43-39	24-30
13	13.35-24	20-40	14	14.45-34	04-09	15	15.37-31	26-37
16	16.42-31	14-20	17	17.25-14	09-20	18	18.33-29	20-24
19	19.29-20	15-24	20	20.31-26	12-17	21	21.38-33	05-10
22	22.47-42	10-14	23	23.41-37	01-07	24	24.49-43	17-22
25	25.26-17	22-11	26	26.42-38	07-12	27	27.46-41	11-17
28	28.36-31	02-07	29	29.41-36	07-11	30	30.48-42	17-22
31	31.28-17	11-22	32	32.31-26	22-31	33	33.36-27	12-17
34	34.27-21	16-27	35	35.32-12	08-17	36	36.50-44	06-11
37	37.38-32	03-08	38	38.33-29	24-33	39	39.39-28	11-16
40	40.43-38	16-21	41	41.37-31	17-22	42	42.26-17	22-11
43	43.31-27	08-12	44	44.42-37	23-29	45	45.34-23	18-29
46	46.38-33	29-38	47	47.32-43	19-24	48	48.37-32	24-29
49	49.43-39	12-17	50	50.39-33	29-38	51	51.32-43	13-18
52	52.43-38	14-19	53	53.44-39	18-23	54	54.27-21	23-34
55	55.21-12	12-12	56			57		

N'hésitez pas à me retourner une analyse pour publication prouvant que la nulle est toujours possible sur 24-29!

Ronde 1 match entre Marc Baguelin et Jean d'Almeida:

Marc BAGUELIN - Jean d'ALMEIDA 0-2								
1	01.32-28	19-23	2	02.28-19	14-23	3	03.37-32	10-14
4	04.41-37	14-19	5	05.46-41	05-10	6	06.34-29	23-34
7	07.40-29	10-14	8	08.45-40	17-21	9	09.32-27	21-32
10	10.37-28	18-23	11	11.29-18	12-32	12	12.38-27	11-17
13	13.41-37	07-12	14	14.33-28	17-21	15	15.37-32	01-07
16	16.39-33	12-18	17	17.31-26	07-12	18	18.26-17	12-21
19	19.43-38	20-24	20	20.40-34	18-23	21	21.36-31	21-26
22	22.44-39	26-37	23	23.42-31	13-18	24	24.34-30	09-13
25	25.49-43	04-09	26	26.30-25	02-07	27	27.47-41	07-12
28	28.41-36	06-11	29	29.50-45	11-17	30	30.27-22	18-27
31	31.31-11	16-07	32	32.45-40	12-17	33	33.40-34	17-22
34	34.28-17	24-29	35	35.33-24	19-30	36	36.35-24	14-20
37	37.25-14	09-40	38	38.39-34	40-29	39	39.43-39	15-20
40	40.39-33	20-24	41	41.36-31	13-19	42	42.48-42	08-12
43	43.17-08	03-12	44	44.32-27	12-17	45		

La partie paraît équilibrée jusqu'au 37 temps de Marc (voir diagramme ci-dessous) ou à la suite de 40-34?, Jean exécute une combinaison avantageuse.

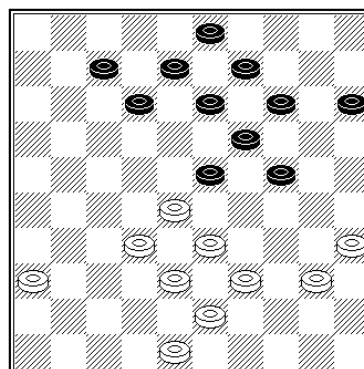

## 2eme Journée des Individuels à La Couture

E  
X  
C  
E  
L  
L  
E  
N  
C  
E

RONDE 3						
N°	BLANCS	-	N°	NOIRS		
6	MINAUX Serge		5	DALMEIDA Jean	2	- 0
7	BURY Igor		4	EGELS Freddy	0	- 2
1	PLANTIN Jean Paul		3	BAGUELIN Marc	1	- 1
2	DESCAMPS Laurent		8	DUSART Cedric	0	- 2
RONDE 4						
N°	BLANCS	-	N°	NOIRS		
4	EGELS Freddy		5	DALMEIDA Jean	0	- 2
3	BAGUELIN Marc		6	MINAUX Serge	0	- 2
2	DESCAMPS Laurent		7	BURY Igor	2	- 0
8	DUSART Cedric		1	PLANTIN Jean Paul	1	- 1

H  
O  
N  
N  
E  
U  
R

N°	BLANCS	-	N°	NOIRS		
6	HENAUT Eric		5	PLANTIN Mathieu	0	- 2
7	LEMAIRE Jacques		4	VILLAEYS Alan	0	- 2
1	BRUIANT Jacky		3	MICHEL Xavier	2	- 0
2	DONNER Francois		8	HILD Bruno	0	- 2
RONDE 4						
N°	BLANCS	-	N°	NOIRS		
4	VILLAEYS Alan		5	PLANTIN Mathieu	1	- 1
3	MICHEL Xavier		6	HENAUT Eric	2	- 0
2	DONNER Francois		7	LEMAIRE Jacques	0	- 2
8	HILD Bruno		1	BRUIANT Jacky	0	- 2

SERIE EXCELLENCE												
t	Nom du Joueur	5	6	8	2	1	4	3	7	Total	Nbre V	Place
5	DALMEIDA Jean	0			2	2	2			6	3	1
6	MINAUX Serge	2			1		2	1		6	2	2
8	DUSART Cedric				2	1	2	1		6	2	3
2	DESCAMPS Laurent		1				2	2		5	2	4
1	PLANTIN Jean Paul	0		1				1	2	4	1	5
4	EGELS Freddy	0	0	0				2		2	1	6
3	BAGUELIN Marc	0	0	1		1				2	0	7
7	BURY Igor		1		0	0	0			1	0	8

SERIE HONNEUR												
o	Nom du Joueur	5	4	1	7	8	3	2	6	Total	Nbre Vic- toires	Place
5	PLANTIN Mathieu		1	2			2	2		7	3	1
4	VILLAEYS Alan	1			2	2		1		6	2	2
1	BRUIANT Jacky	0			1	2	2			5	2	3
7	LEMAIRE Jacques		0	1				2	1	4	1	4
8	HILD Bruno		0	0			1	2		3	1	5
3	MICHEL Xavier	0		0		1			2	3	1	6
2	DONNER Francois		1		0	0			1	2	0	7
6	HENAUT Eric	0			1		0	1		2	0	8

### Championnat individuel série PROMOTION

#### RONDE 3

1 DUSART Patrick	5 VERHELST Chris	0-2
7 CHOTEAU Benj	4 FLOURY Daniel	2-0
2 HECQUET Michel	11 CLEMENT Julien	2-0
6 DEBAERE Cedric	3 VERHELST Jacq	0-2
8 DHONDT Jacques	9 BOTTE Philippe	1-1
12 Absent Lnp	10 MOMMEJA Alexis	0-2

#### RONDE 4

5 VERHELST Chris	2 HECQUET Michel	2-0
4 FLOURY Daniel	11 CLEMENT Julien	2-0
1 DUSART Patrick	7 CHOTEAU Benj	2-0
3 VERHELST Jacq	9 BOTTE Philippe	2-0
10 MOMMEJA Alexis	6 DEBAERE Cedric	2-0
12 Absent Lnp	8 DHONDT Jacques	0-2

#### Résultat après 4 rondes



N°t.	Nom.	to.	
5	VERHELST Chris	7	
1	DUSART Patrick	5	
2	HECQUET Michel	5	Pour les ex aequo départage par les capitaux points au dé- but du championnat
3	VERHELST Jacq	5	
4	FLOURY Daniel	5	
7	CHOTEAU Benj	5	
8	DHONDT Jacques	4	
10	MOMMEJA Alexis	4	
9	BOTTE Philippe	3	
11	CLEMENT Julien	3	

Pour le classement final

- 1- résultats entre les ex aequo
- 2- moyenne des capitaux points des adversaires rencontrés
- 3- solkoff médian
- 4- solkoff tronqué

### Le coin du stratège

N°021

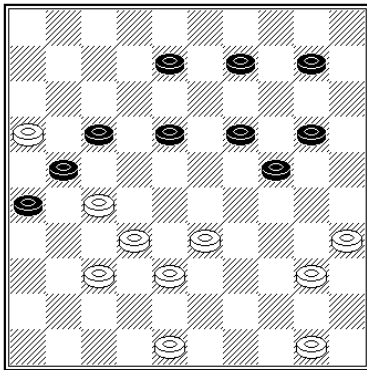

G.A Crenmer, 1936 voir le Pb 020

N°022

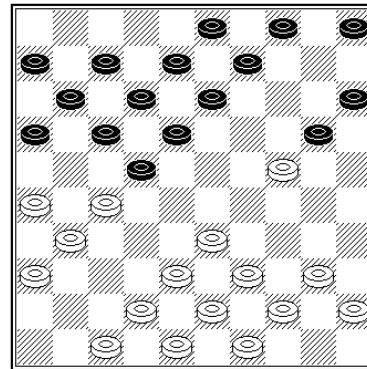

Le « Facile »  
Trait aux blancs  
Qui dament en 5 tps

Solutions du précédent bulletin

N°019

37-31 (26-48) 17-11 (16x07) 49-43 (48x39) 21-17 (12x32) 23x01 (34x23) 01x45  
Gain.

N°020

... (44-49) 02-35 (39-34) 48x39 (44x33) 50-44 (49-40) 35x28 G