

# JEU DE DAMES

## Journal régional

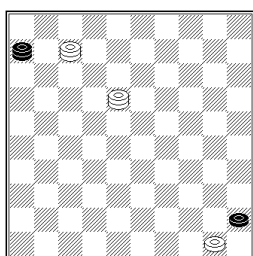

ORGANE OFFICIEL DE LA LIGUE DU NORD ET DE LA PICARDIE



Cochine



N°215

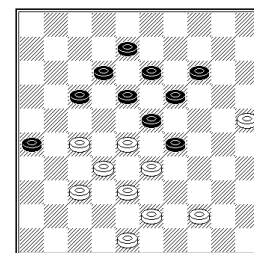

« Coup Bom »

15 Février 2003

### Edito

L'année 2003 débute avec le dépouillement des élections des dirigeants de la fédération au damier club Compiègnois. Le vote des urnes donne la majorité à la liste conduite par Jean d'Almeida. Les compétitions depuis décembre s'enchaînent les unes derrière les autres avec l'interclubs, le circuit de semi-rapides et le championnat individuel. Comme le mois de février s'annonce moins chargé en épreuves, le bulletin comportera sûrement moins de pages. Cependant avec la participation des équipes de Watrelos et du Bas-Pays d'Artois en coupe de France, nous pouvons espérer un reportage sans oublier l'épreuve des semi-rapides dont le club de Douai se charge d'organiser la cinquième ronde.

Voilà, je vous laisse à la lecture du bulletin et vous invite à m'écrire pour inaugurer prochainement une rubrique du courrier des lecteurs.

### - SOMMAIRE -

Election Fédérale .....	2
Homme-Machine.....	2
Interclubs ronde 3.....	3
Circuit des Semi-rapides .....	4
Championnat individuel .....	7
Finale Scoupe suite.....	10
Analyse Individuel.....	11
Classement 1er janvier 2003 ...	12
Publicité des compétitions.....	13
Coin du Stratège .....	14

Nota: prochaine parution le 15 Mars 2003

## Election 2003 F.F.J.D



A Compiègne le, 11 Janvier 2003

Extrait du Procès Verbal de l'élection du Bureau de la Fédération Française du Jeu de Dames établi par Serge Minaux.

Le samedi 11 janvier le Damier Compiègnais a procédé au dépouillement du vote pour la détermination du nouveau Bureau de la Fédération Française du Jeu de Dames en présence des membres du Club et du candidat M. Fidel NIMBI et sous la responsabilité de Messieurs : Minaux Serge Secrétaire du Damier Compiègnais Bruiant Jacky Président du Damier Club d'AngyPinet Marc Vice président du Damier Compiègnais- Deux listes étaient en compétition : 1°) Liste conduite par Jean D'ALMEIDA président de la Ligue des Régions Nord et Picardie 2°) Liste conduite par Fidel NIMBI de Reims Le dépouillement s'est effectué à partir de la liste des cinquante huit clubs et suivant leur nombre de licencié à la FFJD ; liste communiquée à

tous les clubs par le Trésorier de la F.F.J.D. Pascal JAUFFRIT.

Nous avons eu une participation de 50 clubs sur 58 inscrits, deux clubs non pas été pris en compte car aucun membre n'était affilié à la FFJD en 2002, à savoir : le Damier de Romillon et le Damier de Pontoise.

Le dépouillement s'est effectué sous le sceau du secret en tenant compte de la répartition suivante conformément aux statuts, à savoir une voix par club, plus une voix par trois membres licenciés à la FFJD dans ce club, soit 198 voix.

Résultats du dépouillement :

Liste Jean D'ALMEIDA	119 voix
Liste Fidel NIMBI	69 voix
Bulletins nuls	10 voix

La répartition des sièges est donc de 8 sièges pour la liste de Jean D'ALMEIDA et 2 sièges pour la liste de Fidel NIMBI suivant les statuts de la Fédération Française du Jeu de Dames .

## BUGGY: Le match Homme-Machine

Pendant l'Open de Cannes du lundi 10 au dimanche 16 mars

Nicolas Guibert organise le second affrontement entre son logiciel **Buggy** et le **Grand Maître International Sénégalais N'Diaga Samb**. Pour rappel, en août 2001, la machine s'était inclinée de peu après avoir menacé à plusieurs reprises le Grand Maître (4-2,11-9).

A noter la retransmission en direct sur <http://www.buggy-online.com> des parties et pour les festivaliers présents les commentaires « passionnés » de **Gilbert Charles**.

### Calendrier de l'épreuve

Match en 3 sets - **Cadence officielle de 2h/50 coups + 30 mn pour 25 coups et 5 minutes K.O.**

Tie-break en parties semi-rapides (mort subite) en cas d'égalité.

**-1er set : Lundi 10 -15h, Mardi 11 -15h, Mercredi 12 -9h**, et tie-break à partir de 16h

**-2ème set : Jeudi 13 -15h, Vendredi 14 -15h, Samedi 15 -9h**, et tie-break à partir de 16h

**-3ème set : Dimanche 16 -8h30**, et tie-break

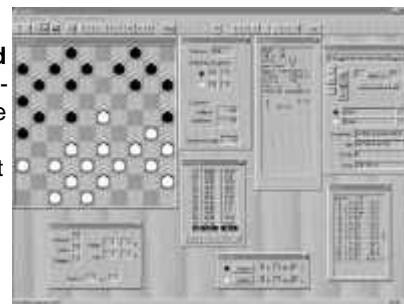

**IMPORTANT:** Nicolas Guibert recherche un moyen de transport pour se rendre sur place avec l'ensemble de son matériel informatique (pour le contacter :

## Interclubs Ronde 3

La troisième journée du championnat interclubs s'est déroulée samedi 11 janvier 2003. La première division compte trois équipes à 7 points et les trois autres réalisent 5 points ce qui augure d'une lutte acharnée pour la première place et pour éviter la relégation. En seconde division, Wattrelos occupe provisoirement la tête du classement et Desvres celle de la troisième division.

DIVISION 1				DIVISION 2			
<b>PELVES</b>		<b>7-1</b>	<b>WATTRELOS A</b>	<b>WATTRELOS C</b>		<b>4-4</b>	<b>HEULE B</b>
<b>CP</b>	<b>NOM Prénom</b>	<b>Score</b>	<b>NOM Prénom</b>	<b>NOM Prénom</b>	<b>Score</b>	<b>NOM Prénom</b>	<b>CP</b>
2029	SEINE Jean Michel	2 - 0	DUSART Cédric	HILD Bruno	0 - 2	DEMASURE Johan	1693
1991	PLANTIN Jean Paul	2 - 0	CHARLES Gilbert	DUPLOUY Sébastien	1 - 1	VANHEE Bert	1580
1985	BLANPAIN Régis	1 - 1	DELEU Vianney	LESNES Maurice	1 - 1	DERVEAUX Hannes	1357
1897	BLANPAIN Maurice	2 - 0	DONNER François	BRASKAMP Julien	2 - 0	DELPLANCKE Thibaut	NC
<b>HEULE A</b>		<b>4-4</b>	<b>WATTRELOS B</b>	<b>COMPIEGNE B</b>		<b>2-6</b>	<b>COMPIEGNE A</b>
<b>CP</b>	<b>NOM Prénom</b>	<b>Score</b>	<b>NOM Prénom</b>	<b>NOM Prénom</b>	<b>Score</b>	<b>NOM Prénom</b>	<b>CP</b>
1927	DEMASURE Tijs	1 - 1	SURANTYN J. François	ROLAIN Mikael	0 - 2	MINAUX Serge	2114
1830	DEMASURE Bert	1 - 1	VANDAMME Jean Guy	HENAUT Eric	0 - 2	BURY Igor	1784
1758	DEPAEPE Jimmy	1 - 1	EGELS Freddy	FLOURY Daniel	2 - 0	BANNERY Jean Pierre	1627
1505	DELEERSNYDER Chris.	1 - 1	VILLAETYS Alan	ROLAIN Yves	0 - 2	LEMAIRE Jacques	1546
<b>DOUAI</b>		<b>2-6</b>	<b>LILLE</b>	<b>WATTRELOS D</b>		<b>4-4</b>	<b>BPA A</b>
<b>CP</b>	<b>NOM Prénom</b>	<b>Score</b>	<b>NOM Prénom</b>	<b>NOM Prénom</b>	<b>Score</b>	<b>NOM Prénom</b>	<b>CP</b>
1963	LEROY Francis	0 - 2	D'ALMEIDA Jean	MENU Pierre	0 - 2	ANGLADE Philippe	1785
1891	DESCAMPS Laurent	0 - 2	BABO Gilbert	VANHOUTE Quentin	2 - 0	SERNICLAY Gérard	1742
1859	DUVAUCHELLE Michel	0 - 2	BAGUELIN Marc	STOCK Amandine	0 - 2	LABIS Albert	1636
1707	PLANTIN Mathieu	2 - 0	DHIEU Pierre	DEBAERE Cédric	2 - 0	WAEGEMACKER Joël	1598
<b>WATTRELOS E</b>		<b>7-1</b>	<b>BPA B</b>	<b>HEULE C</b>		<b>0-8</b>	<b>DESVRES</b>
<b>CP</b>	<b>NOM Prénom</b>	<b>Score</b>	<b>NOM Prénom</b>	<b>NOM Prénom</b>	<b>Score</b>	<b>NOM Prénom</b>	<b>CP</b>
1602	VAN MARCKE Julien	1 - 1	HECQUET Michel	VAN BELLE Lucas	0 - 2	HAGNERE Alfred	1720
1541	DUSART Patrick	2 - 0	PETITPREZ Pierre	PAEME Thomas	0 - 2	BEGUE Achille	1734
1458	VERHELST Christophe	2 - 0	MOMMEJA Alexis	GLORIEUX Matthias	0 - 2	WALLOIS Marcel	1648
NC	DARRY Boris	2 - 0	Forfait	VANSTEENKISTE Simon	0 - 2	MARTEL Stéphane	1648

1ère Division :								
NOM DU CLUB	HEU A	WAT B	PEL	WAT A	DOU	LIL	TOTAL	Pts indiv.
HEULE A		4 - 4	5 - 3		4 - 4		7	13 - 11
WATTRELOS B	4 - 4			5 - 3	4 - 4		7	13 - 11
PELVES	3 - 5			7 - 1		7 - 1	7	17 - 7
WATTRELOS A		3 - 5	1 - 7			7 - 1	5	11 - 13
DOUAI	4 - 4	4 - 4				2 - 6	5	10 - 14
LILLE			1 - 7	1 - 7	6 - 2		5	8 - 16

2ème Division :								
NOM DU CLUB	WAT C	COM A	HEU B	WAT D	BPA A	COM B	TOTAL	Pts indiv.
WATTRELOS C			4 - 4	7 - 1	7 - 1		8	18 - 6
COMPIEGNE A			4 - 4		4 - 4	6 - 2	7	14 - 10
HEULE B	4 - 4	4 - 4				5 - 3	7	13 - 11
WATTRELOS D	1 - 7				4 - 4	6 - 2	6	11 - 13
BAS PAYS D'ARTOIS A	1 - 7	4 - 4		4 - 4			5	9 - 15
COMPIEGNE B			3 - 5	2 - 6	4 - 4		3	7 - 17

3ème Division :								
NOM DU CLUB	DES	HEU C	ARL	BPA B	WAT E	Exempt	TOTAL	Pts indiv.
DÉSVRES		8 - 0	4 - 4	8 - 0			8	20 - 4
HEULE C	0 - 8		6 - 2				4	6 - 10
ARLEUX	4 - 4	2 - 6				xx	3	6 - 10
BAS PAYS D'ARTOIS B	0 - 8				1 - 7	xx	2	1 - 15
WATTRELOS E				7 - 1		xx	3	7 - 1
EXEMPT			xx	xx	xx		0	-

### Rencontre Compiègne B contre Compiègne A par Serge Minaux

ROLAIN Mickaël \_ MINAUX Serge 0 \_ 2

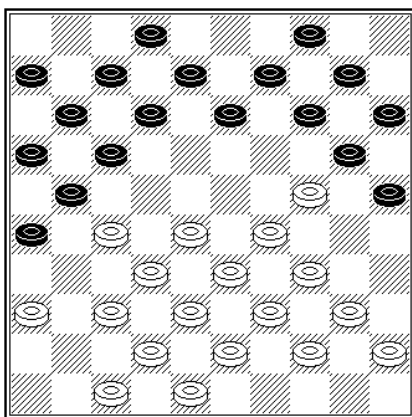

Trait aux noirs

Mickaël a amené une bonne position, Truus lui attribue un avantage important ( plus 0.5 à 0.6 ). Dans cette position le moins mauvais est de pionner par 17-22, mais je continuais par 13-18 ? et les blancs pouvaient prendre un avantage encore plus important en continuant par 28-23 ! et l'attaque du pion 27 par les noirs sera stérile car vite endiguée par la montée 33-28 ! et comme l'aile gauche des noirs est déjà bloquée, les noirs auraient vite perdu.

Au lieu du coup fort 28-23 Mickaël a répondu par 47-41 ? ? qui perd positionnellement après le pionnage 17-22 ! 28x17 11x31 36x27 et 9-13 dans cette position les blancs ne peuvent plus protéger leur pion taquin 24 car ils sont obligés de jouer tôt ou tard 33-28 et de détruire leur flèche 38 33 29 de repli qui leur permettaient de protéger leur pion taquin.

### Semi-Rapides La Chapelle d'Armentières

Le président du club Chapellois, Gérard Bouveur, organisait le dimanche 19 janvier la quatrième journée du circuit des semi-rapides. Pas moins de 60 participants répartis dans 10 séries sont venus s'affronter autour du damier. Le plus fort fut Tijds Demasure qui remporte le titre dans la première série devant Régis Blanpain.

Avant de vous laisser à la lecture des tableaux synoptiques, je vous invite à venir nombreux le 16 Février à Douai pour la cinquième étape que prépare activement Laurent Descamps.

Inscription sur le site de la L.R.N.P ou auprès de Jean-Paul Plantin

CI	EXCELLENCE A	CP	DEM	BLA	PLA	DAL	DEM	LER	Total	Dep
1	DEMASURE Tijjs	1952 Heule		2	2	1	2	1	8	
				9,5	10,6	10,8	7,0	0,2	38	
2	BLANPAIN Régis	1929 pelves	0		1	2	2	2	7	
				-9,5	1,3	22,1	7,9	10,8	33	
3	PLANTIN Jean-Paul	1978 pelves	0	1		1	2	2	6	
				-10,6	-1,3	9,3	5,8	9,7	13	
4	D'ALMEIDA Jean	2201 Hellem.	1	0	1		1	1	4	
				-10,8	-9,3		-16,3	-10,2	-69	
5	DEMASURE Bert	1858 Heule	0	0	0	1		2	3	
				-7,0	-5,8	16,3		13,5	9	
6	LEROY Francis	1963 Douai	1	1	0	0	0		2	
				-0,2	-0,8	-9,7	0,2	-13,5	-24	

CI	EXCELLENCE B	CP	LEL	ROL	BLA	DEP	DES	EGE	Total	Dep
1	LELEU Guillaume	1797 La Chap.		1	2	2	1	2	8	
				-0,5	10,7	10,0	1,7	11,2	33	
2	ROLAIN Mickael	1775 Comp.	1		1	2	2	0	6	
				0,5	1,4	10,4	12,5	-8,0	17	
3	BLANPAIN Maurice	1826 Pelves	0	1		0	2	2	5	
				-10,7	-1,4	-10,7	10,7	10,3	-2	
4	DEPAEPE Jimmy	1794 Heule	0	0	2		0	2	4	2+
				-10,0	-10,4	10,7		11,3	-7	
5	DESCAMPS Laurent	1857 douai	1	0	0	2		1	4	1+
				-1,7	-12,5	-10,7	8,2	-0,3	-17	
6	EGELS Freddy	1842 court	0	2	0	0	1		3	
				-11,2	8,0	-10,3	-11,3	0,3	-24	

CI	HONNEUR A	CP	PLA	DON	DEM	BRU	WAL	BEG	Total	Dep
1	PLANTIN Mathieu	1745 douai		2	1	1	2	2	8	
				9,3	0,0	-1,1	8,6	10,0	27	
2	DONNER François	1713 Wattr.	0		2	2	1	2	7	
				-9,3	10,7	9,8	-0,4	10,7	22	
3	DEMASURE Johan	1743 Heule	1	0		2	0	1	4	1+
				-10,7		9,0	-11,3	0,0	-13	
4	BRUIANT Jacky	1702 Angy	1	0	0		2	1	4	1+
				1,1	-9,8	-9,0	9,9	1,0	-7	
5	WALLOIS Marcel	1693 Desvres	0	1	2	0		1	4	1+
				-8,6	0,4	11,3	-9,9	1,3	-5	
6	BEGUE Achille	1742 De2	0	0	1	1	1		3	
				-10,0	-10,7	0,0	-1,0	-1,3	-23	

CI	HONNEUR B	CP	LAB	VAN	DHI	BLA	POT	HIL	Total	Dep
1	LABIS Albert	1660 BPA		2	1	1	0	2	6	2+
				9,8	0,0	0,5	-9,9	10,1	11	
2	VANHEE Bert	1648 Heule	0		1	2	2	1	6	2+
				-9,8	0,3	10,9	10,4	0,4	12	
3	DHIEU Pierre	1662 Hellem.	1	1		2	1	1	6	1+
				0,0	-0,3	10,5	0,1	0,1	10	
4	BLANPAIN Eric	1685 Vill.	1	0	0		2	1	4	1+
				-0,5	-10,9	-10,5	9,7	-0,3	-13	
5	POTIER Guy	1669 La Chap.	2	0	1	0		1	4	1+
				9,9	-10,4	-0,1	-9,7	0,0	-10	
6	HILD Bruno	1668 Wattr.	0	1	1	1	1		4	0+
				-10,1	-0,4	-0,1	0,0		-10	

CI	PROMOTION A	CP	VER	VIL	BEN	VER	VER	HEC	Total	Dep
1	VERKEST Tom	1450 court		0	2	2	2	2	8	4+
				-8,4	10,0	11,1	11,6	12,1	36	
2	VILLAEYS Alan	1507 Wattr.	2		1	1	2	2	8	3+
				8,4	-1,7	-0,3	9,9	10,3	27	
3	BENARD Christian	1447 Desvres	0	1		1	2	1	5	V/5°
				-10,0	1,7	1,2	11,4	2,2	7	
4	VERHELST Christophe	1492 Wattr.	0	1	1		1	2	5	V/6°
				-11,1	0,3	-1,2	0,1	10,7	-1	
5	VERHELST Jacques	1499 Wattr.	0	0	0	1		1	2	CP
				-11,3	-9,9	-11	-0,1	0,5	-32	
6	HECQUET Michel	1521 BPA	0	0	1	0	1		2	CP
				-12,1	-10,3	-2,2	-11	-0,5	-36	

CI	HONNEUR C	CP	HEN	BOU	MAR	MIC	EEC	BON	Total	Dep
1	HENAUT Eric	1575 Comp.		2	1	2	2	2	9	
				9,5	1,8	11,6	9,3	8,8	41	
2	BOUVEUR Gérard	1553 La Chap.	0		2	1	1	2	6	+
				-9,5	12,7	2,5	-0,2	9,5	15	
3	MARTEL Stéphane	1639 Desvres	1	0		1	2	2	6	-
				-1,8	-12,7	-0,1	6,9	6,2	-2	
4	MICHEL Xavier	1633 Hellem.	0	1	1		1	2	5	
				-11,6	-2,5	0,1	-2,9	6,5	-10	
5	ECKHOUTTE Sébastien	1543 La Chap.	0	1	0	1		1	3	
				-9,3	0,2	-6,9	2,9	-0,3	-13	
6	BONTE Robert	1528 Hellem.	0	0	0	0	1		1	
				-8,8	-9,5	-6,2	-6,5	0,3	-31	

CI	PROMOTION B	CP	STO	DEK	ROL	MAN	DER	MON	Total	Dep
1	STOCK Amandine	1358 Wattr.		2	2	2	2	2	10	
				10,1	11,5	11,7	10,1	11,3	55	
2	DEKIMPE Wim	1364 Court.	0		1	2	2	2	7	CP
				-10,1	1,3	11,4	12,2	11,1	26	
3	ROLAIN Yves	1414 Comp.	0	1		2	2	2	7	CP
				-11,5	-1,3	10,0	10,5	9,9	18	
4	MANGANO Laurent	1417 Comp.	0	0	0		1	2	3	CP
				-11,7	-11,4	##	0,4	9,8	-23	
5	DERVEAUX Hannes	1437 Heule	0	0	0	1		2	3	CP
				-12,4	-12,2	##	-0,4	9,3	-26	
6	MONNIER Philippe	1406 La chap.	0	0	0	0	0		0	
				-11,3	-11,1	-9,9	-9,8	-9,3	-51	

CI	PROMOTION C	CP	DEB	DEL	CHO	FON	RAF	DUC	Total	Dep
1	DEBAERE Cédric	1284 Wattr.		2	2	2	2	2	10	
				10,3	11,2	11,5	10,3	11,1	54	
2	DELPORTE Nick	1298 Court.	0		2	2	2	2	8	
				-10,3	10,7	11,1	11,5	10,7	34	
3	CHOTEAU Benjamin	1329 Arleux	0	0		2	2	2	6	
				-11,2	-10,7	10,2	10,5	10,0	9	
4	FONTAINE Fabien	1340 Arleux	0	0	0		2	2	4	
				-11,5	-11,1	-10	10,3	9,8	-13	
5	RAFFIN Bruno	1354 Comp.	0	0	0	0		2	2	
				-12,1	-11,5	-11	-10	9,4	-35	
6	DUCHÉINE Jean	1328 La chap.	0	0	0	0	0		0	
				-11,1	-10,7	-10	-9,8	-9,4	-51	

CI	PROMOTION D	CP	BOT	PAE	DEL	VAN	MOM	EEC	Total	Dep
1	BOTTE Philippe	1233 Arleux		0	2	2	2	2	8	
				-12,0	11,1	6,8	6,1	5,9	18	
2	PAEME Thomas	1164 Heule	2		1	0	2	2	7	
				12,0	3,8	-11	8,8	8,7	23	
3	DELPLANGKE Thibaut	1276 Heule	0	1		2	1	2	6	+
				-11,1	-3,8	4,9	-6,0	3,9	-12	
4	VANHOUTTE Arnaud	1136 watt	0	2	0		2	2	6	--
				-6,8	10,6	-4,9	9,6	9,6	18	
5	MOMMEJA Alexis	1118 BPA	0	0	1	0		2	3	
				-6,1	-8,8	6,0	-9,6	10,0	-9	
6	ECKHOUTTE Gaby	1115 pelves	0	0	0	0	0		0	
				-5,9	-8,7	-3,9	-9,6	-10,0	-38	

CI	PROMOTION E	CP	CLE	HIL	CAS	STO	BOU	POT	Total	Dep
1	CLEMENT Julien	1101 Arleux		2	2	2	2	2	10	
				10,0	10,2	10,0	9,8	9,6	50	
2	HILERO Nicolas	1100 BPA	0		1	2	2	2	7	CP
				-10,0	0,3	10,1	9,8	9,6	20	
3	CASTEL Alexis	1114 Arleux	0	1		2	2	2	7	CP
				-10,2	-0,3	9,8	9,5	9,2	18	
4	STORME Nicolas Gilbert	1104 Heule	0	0	0		2	2	4	
				-10,0	-10,1	-9,8	9,7	9,5	-11	
5	BOUVEUR Anne-Marie	1090 La Chap.	1	0	0	0		2	3	
				0,2	-9,8	-9,5	-9,7	9,8	-19	
6	POTIER Luc	1080 La Chap.	0	0	0	0	0		0	
				-9,6	-9,2	-9,5	-9,8	-48		

Les Champions du jour



Après l'effort la détente



## Championnat « Individuel » à Compiègne

La première journée des individuels s'est déroulée Dimanche 26 janvier dans une des salles annexes de la mairie de la ville impériale de Compiègne (60). L'espace mis à notre disposition a permis de jouer dans des conditions optimun

Le nombre de compétiteurs s'élève à 27 candidats répartis en trois groupes dont deux séries de 8 joueurs pour une compétition dite en « toutes rondes » et la dernière composée de 11 joueurs dans une poule en « système suisse ».

Après le rappel du point de règlement de la fin de partie par Serge Minaux, les parties ont débutés à 9h10.



A l'issue des deux rondes, en Excellence Jean d'Almeida prend la tête de l'épreuve devant Laurent Descamps. A noter la remise de Igor Bury face à Serge Minaux.

En série Honneur, Mathieu Plantin fait le carton de point suivi par les deux sociétaires de Wattrelos Alan Villaeys et J. François Donner.

Enfin en série Promotion, c'est Patrick Dusart en compagnie de Daniel Floury qui occupent la première place.



Série Promotion:

Ronde 1 :				résultat
Nøt.: 1	DUSART Patrick	Nøt.: 6	DEBAERE Cedric	2-0
Nøt.: 2	HECQUET Michel	Nøt.: 7	CHOTEAU Benj	1-1
Nøt.: 3	VERHELST Jacq	Nøt.: 8	DHONDT Jacques	1-1
Nøt.: 4	FLOURY Daniel	Nøt.: 9	BOTTE Philippe	2-0
Nøt.: 5	VERHELST Chris	Nøt.: 10	MOMMEJA Alexis	2-0
Nøt.: 11	CLEMENT Julien	Nøt.: 12	Absent Lnp	2-0

Ronde 2 :				résultat
Nøt.: 4	FLOURY Daniel	Nøt.: 5	VERHELST Chris	1-1
Nøt.: 11	CLEMENT Julien	Nøt.: 1	DUSART Patrick	1-1
Nøt.: 7	CHOTEAU Benj	Nøt.: 3	VERHELST Jacq	2-0
Nøt.: 8	DHONDT Jacques	Nøt.: 2	HECQUET Michel	0-2
Nøt.: 9	BOTTE Philippe	Nøt.: 10	MOMMEJA Alexis	2-0
Nøt.: 12	Absent Lnp	Nøt.: 6	DEBAERE Cedric	0-2

Nø.	Nøt.	Nom.	To.	Pr.	SB
001	1	DUSART Patrick	3	5	7
002	4	FLOURY Daniel	3	5	7
003	2	HECQUET Michel	3	4	5
004	7	CHOTEAU Benjamin	3	4	5
005	5	VERHELST Christophe	3	3	3
006	11	CLEMENT Julien	3	3	3
007	6	DEBAERE Cedric	2	3	0
008	9	BOTTE Philippe	2	3	0
009	3	VERHELST Jacques	1	4	1
010	8	DHONDT Jacques	1	4	1
011	10	MOMMEJA Alexis	0	5	0
012	12	Absent Lnp	0	5	0



Ronde 3 :

Nøt.: 1	DUSART Patrick	Nøt.: 7	CHOTEAU Benj	--
Nøt.: 4	FLOURY Daniel	Nøt.: 11	CLEMENT Julien	--
Nøt.: 2	HECQUET Michel	Nøt.: 5	VERHELST Chris	--
Nøt.: 6	DEBAERE Cedric	Nøt.: 9	BOTTE Philippe	--
Nøt.: 10	MOMMEJA Alexis	Nøt.: 3	VERHELST Jacq	--
Nøt.: 12	Absent Lnp	Nøt.: 8	DHONDT Jacques	--

## EXCELLENCE

### RONDE 1

N°	BLANCS	-	N°	NOIRS			
1	PLANTIN Jean Paul		7	BURY Igor	2	-	0
2	DESCAMPS Laurent		6	MINAUX Serge	1	-	1
3	BAGUELIN Marc		5	DALMEIDA Jean	0	-	2
4	EGELS Freddy		8	DUSART Cedric	0	-	2

### RONDE 2

N°	BLANCS	-	N°	NOIRS			
6	MINAUX Serge		7	BURY Igor	1	-	1
5	DALMEIDA Jean		1	PLANTIN Jean Paul	2	-	0
4	EGELS Freddy		2	DESCAMPS Laurent	0	-	2
8	DUSART Cedric		3	BAGUELIN Marc	1	-	1

### RONDE 3

N°	BLANCS	-	N°	NOIRS			
6	MINAUX Serge		5	DALMEIDA Jean			-
7	BURY Igor		4	EGELS Freddy			-
1	PLANTIN Jean Paul		3	BAGUELIN Marc			-
2	DESCAMPS Laurent		8	DUSART Cedric			-

### RONDE 4

N°	BLANCS	-	N°	NOIRS			
4	EGELS Freddy		5	DALMEIDA Jean			-
3	BAGUELIN Marc		6	MINAUX Serge			-
2	DESCAMPS Laurent		7	BURY Igor			-
8	DUSART Cedric		1	PLANTIN Jean Paul			-

### RONDE 5

N°	BLANCS	-	N°	NOIRS			
4	EGELS Freddy		3	BAGUELIN Marc			-
5	DALMEIDA Jean		2	DESCAMPS Laurent			-
6	MINAUX Serge		1	PLANTIN Jean Paul			-
7	BURY Igor		8	DUSART Cedric			-

### RONDE 6

N°	BLANCS	-	N°	NOIRS			
2	DESCAMPS Laurent		3	BAGUELIN Marc			-
1	PLANTIN Jean Paul		4	EGELS Freddy			-
7	BURY Igor		5	DALMEIDA Jean			-
8	DUSART Cedric		6	MINAUX Serge			-

### RONDE 7

N°	BLANCS	-	N°	NOIRS			
1	PLANTIN Jean Paul		2	DESCAMPS Laurent			-
3	BAGUELIN Marc		7	BURY Igor			-
6	MINAUX Serge		4	EGELS Freddy			-
5	DALMEIDA Jean		8	DUSART Cedric			-



## HONNEUR

### RONDE 1

N°	BLANCS	-	N°	NOIRS			
1	BRUIANT Jacky		7	LEMAIRE Jacques	1	-	1
2	DONNER Francois		6	HENAUT Eric	1	-	1
3	MICHEL Xavier		5	PLANTIN Mathieu	0	-	2
4	VILLAEYS Alan		8	HILD Bruno	2	-	0

### RONDE 2

N°	BLANCS	-	N°	NOIRS			
6	HENAUT Eric		7	LEMAIRE Jacques	1	-	1
5	PLANTIN Mathieu		1	BRUIANT Jacky	2	-	0
4	VILLAEYS Alan		2	DONNER Francois	1	-	1
8	HILD Bruno		3	MICHEL Xavier	1	-	1

### RONDE 3

N°	BLANCS	-	N°	NOIRS			
6	HENAUT Eric		5	PLANTIN Mathieu			-
7	LEMAIRE Jacques		4	VILLAEYS Alan			-
1	BRUIANT Jacky		3	MICHEL Xavier			-
2	DONNER Francois		8	HILD Bruno			-

### RONDE 4

N°	BLANCS	-	N°	NOIRS			
4	VILLAEYS Alan		5	PLANTIN Mathieu			-
3	MICHEL Xavier		6	HENAUT Eric			-
2	DONNER Francois		7	LEMAIRE Jacques			-
8	HILD Bruno		1	BRUIANT Jacky			-

### RONDE 5

N°	BLANCS	-	N°	NOIRS			
4	VILLAEYS Alan		3	MICHEL Xavier			-
5	PLANTIN Mathieu		2	DONNER Francois			-
6	HENAUT Eric		1	BRUIANT Jacky			-
7	LEMAIRE Jacques		8	HILD Bruno			-

### RONDE 6

N°	BLANCS	-	N°	NOIRS			
2	DONNER Francois		3	MICHEL Xavier			-
1	BRUIANT Jacky		4	VILLAEYS Alan			-
7	LEMAIRE Jacques		5	PLANTIN Mathieu			-
8	HILD Bruno		6	HENAUT Eric			-

### RONDE 7

N°	BLANCS	-	N°	NOIRS			
1	BRUIANT Jacky		2	DONNER Francois			-
3	MICHEL Xavier		7	LEMAIRE Jacques			-
6	HENAUT Eric		4	VILLAEYS Alan			-
5	PLANTIN Mathieu		8	HILD Bruno			-

## La finale .Scoupe suite. par Serge MINAUX

Voici une application de l'importance de la connaissance de la finale Scoupe, qui permet aussi de savoir que l'on peut obtenir la remise dans une position quelquefois difficile.

Position tirée d'une analyse de la partie Heusdens \_ Muradjan du Challenge Mondial 2002 avec Truus.

01.31-26 19-23 02.37-31 14-19 03.41-37 10-14 04.46-41 05-10 05.34-30 20-25 06.31-27 25\*34 07.39\*30 15-20  
 08.30-25 10-15 09.44-39 17-21 10.26\*17 11\*31 11.36\*27 06-11 12.40-34 11-17 13.50-44 01-06 14.44-40 07-11  
 15.41-36 17-21 16.33-28 20-24 17.37-31 21-26 18.42-37 12-17 19.39-33 17-21 20.43-39 11-17 21.27-22 18\*27  
 22.31\*11 06\*17 23.36-31 13-18 24.31-27 08-13 25.34-30 14-20 26.25\*14 09\*20 27.49-43 20-25 28.28-22! 17\*28  
 29.33\*22 25\*34 30.40\*20 15\*24  
 31.39-34 02-08 32.47-41 04-10 33.43-39 10-14 34.34-30 14-20 35.38-33 20-25 36.48-43 25\*34 37.39\*30 03-09  
 38.33-28 23-29 39.45-40 08-12 40.43-38 18-23  
 41 .41-36 09-14 42.30-25 12-18 43.36-31 B+

Avec ce gain puis celui de la partie suivante contre notre représentant Français Arnaud Cordier , Heusdens se qualifia pour le Championnat du Monde 2003, à la place d'Arnaud Cordier qui devait annuler contre Heusdens pour obtenir sa qualification dans cette dernière partie du tournoi. Lors de ce Championnat du Monde qui va se dérouler à Zwartsluis aux Pays Bas en mai, nous aurons le plaisir de retrouver Ton Sijbrands qui est qualifié lui grâce à la place allouée au Sponsor de l'épreuve. Une dernière chance de qualification se présentera lors du Zonal Europe au festival des jeux de Cannes en mars pour nos deux compatriotes Arnaud et Laurent Nicault. A noter aussi que lors de ce festival aura lieu le match revanche Samb N'Diaga contre l'ordinateur Buggy meilleur logiciel du monde créée par le Français Nicolas Guibert, les parties commentées par notre ami Watrelosien Gilbert Charles seront retransmises en direct sur le Web.

Au 20ème temps Truus conseille de jouer 8-12 au lieu de 11-17 ? qui affaiblit la position des noirs.

En poursuivant la partie avec Truus on peut obtenir la position ci-contre après 8-12

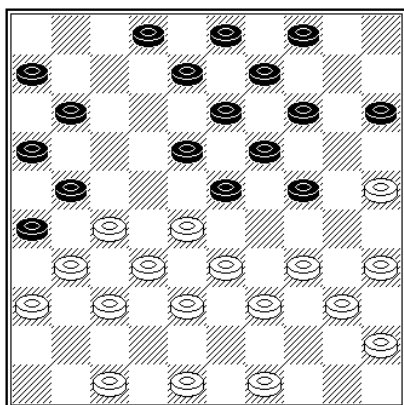

Minaux S \_ Truus

20.43-39 08-12 21.49-43 12-17 22.34-29 23\*34 23.40\*20 15\*24  
 24.27-22 18\*27 25.31\*22 13-18 26.22\*13 09\*18 27.47-42 18-23  
 28.37-31 26\*37 29.42\*31 02-08 30.31-27 21-26 31.45-40 17-21  
 32.40-34 08-13 33.27-22 03-09 34.34-30 11-17 35.22\*11 06\*17  
 36.39-34 13-18 37.36-31 26\*37 38.32\*41 23\*32 39.38\*27 21\*32  
 40.34-29 16-21 41.29\*20 21-27 42.33-29 27-31 43.29-24 19-23  
 44.43-38 32\*43 45.48\*39 23-28 46.20-15 17-21 47.24-20 14-19  
 48.39-33 28\*39 49.30-24 19\*30 50.25\*43 21-27 51.41-36 31-37  
 52.43-38 18-23 53.35-30 23-  
 28 54.30-25

Après 28-32 les noirs ne peuvent pas continuer par 20-14 ? car ils perdent après 09x20 25x14 32x43 14-10 43-49 10-05 49-32 N+Mais à partir de la position du

diagramme les blancs peuvent annuler après 28-32 en constatant que les noirs ne peuvent plus amener la finale Scoupe après la suite :55.36-31! 37\*26 56.20-14 09\*20 57.25\*14 32\*43 58.14-10 27-32 59.10-05 32-38 et la partie ne peut plus être gagnée par Truus qui se donne pourtant toujours un avantage gagnant.

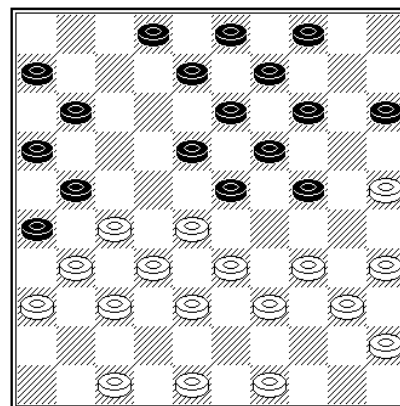

### DERNIERE MINUTES

Un stage est organisé par le Damier Jardais (nouvellement créé en Vendée) les 27 et 28 février 2003. Le public sera le suivant 5 ou 6 joueurs de 09 ans , 4 ou 5 de joueurs de 10 ans , une douzaine de joueurs de 11 ans, 3 ou 4 joueurs de 13 ans, 1 ou 2 joueurs de 15 ans et viendront se rajouter les nouveaux membres du club de Jard/Mer

les thèmes seront les suivants :

Le matériel, Les règles du jeu, La notation, Le principe du jeu,

Trois animateurs - Jean-Luc Violeau - Cyrille Pilleniere - Un animateur de la ville de Jard/Mer qui assurera les intermèdes. (ping-pong etc.)

Un tournoi clôturera ces deux journées. Un deuxième stage est prévu pour les vacances de Pâques. les dates restent à déterminer. Si vous êtes intéressés contactez-moi au 06 88 22 05 26 cyrille\_nantes@yahoo.fr

cyrille pilleniere  
Président de la LCOJD

## Analyses du Championnat « Individuel » à Compiègne par Jean Paul Plantin

1° JOURNEE , LE 26 JANVIER 2003

### SERIE EXCELLENCE

### JEAN D'ALMEIDA-PLANTIN JEAN-PAUL : 2-0

#### 29°T.N.

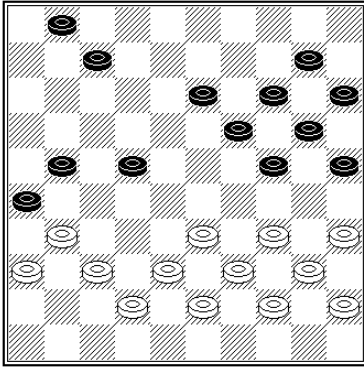

Après un début calamiteux de la part des noirs ( qui ont confondu deux variantes ) , ceux-ci ont pu rétablir l'équilibre peu à peu , suite à quelques coups faibles des blancs qui viennent de jouer 29. 50-45 ? semblant logique avec la construction de la flèche 45/40/34 mais qui n'est en fait qu'une faute positionnelle ! Les Blancs devaient préférer 33-29 (24X33) 39X17 (21X12) ..

#### 29..... 22-27 ?

Les N. ne profitent de l'occasion qui leur était offerte par (24-29 !) 33X24A (20X29) 34X23 (19X28)38-32 forcé (13-19) 32X23 (19X28) 42-38 (21-27) 35-30B (25X34) 39X30 (14-19) avec un gros avantage aux Noirs

B) si 37-32 (28X37) 31X42 les N. ont aussi un gros avantage.

A)si 34X23 (19X28)35-30 forcé,ab (25X34)40X29 (7-11 !) 38-32m (11-16) 32X23 (20-24) 29X27 (21X41) 36X47 (26X48) avec avantage aux Noirs

b)si 40-34 ? (21-27!)44-40 (28-32)37X17 (26X48) N+

a)si 33-29 ? (21-27)29-23\*aa (28X19)... N+1

aa)si 39-34 ? (28-32) 37X17 (26X50) N+

### MEME PARTIE , AU 40° T.N. :

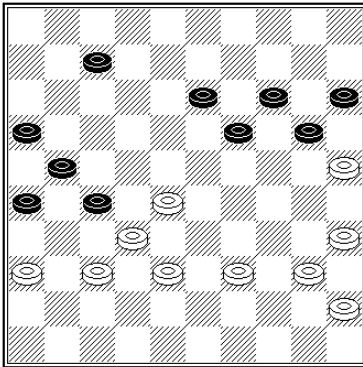

#### 40..... 7-12 ?

L'idée des Noirs est de conduire ce pion (qui vient de 1) vers 23 afin de se reconstruire une position centrale , mais ce plan est trop lent puisqu'il permet aux blancs de se renforcer.

Meilleur était (13-18 !) 39-33 (18-23 !) 40-34A (20-24m) 35-30m (24X35) 33-29 (35-40!) 29X18 (40X29) 45-40m (7-11 !) 36-31B (27X36) 28-23 (19X28) 32X34 (11-17) 18-13 (14-19) 13X24 (21-27) 24-19 (27-31 !) 19-13m (31X33)13-8 (36-41) et les N. devraient pouvoir gagner.

B) si 40-35 (29-34 !)28-22m (34-39) 22X31 (39-44) 31-27 (44-50) et les N. devraient pouvoir gagner.

A) si 33-29 ? (23X34) 40X29 (26-31) 37X17 (19-24) 32X21 (24X11) N+1

#### 41.40-34 13-18 ?

Nécessaire était (12-18)39-33m [ou 28-22 !] (18-23) 33-29 (26-31) 29X9A (31X22) 9-3 (27X38) 3X26 (38-43) =

A) si 37X17 (13-18!)32X21 (23X43) 34-30 (16X27) 17-11 (27-32) 11-6 (43-49) 30-24 (19X30) 35X24... =

#### 42.39-33 ! 18-23m 43.35-30 !!\*

C'est le coup forcé qui tue !! et que les N. n'ont pas vu venir. Ce coup empêche maintenant (12-18) par 33-29 !!

#### 43..... 12-17 ?

Maintenant la partie est perdue et les N. auraient dû se résoudre à (20-24m)34-29 ! (23X34) 30X39 (12-17) 28-23 (19X28) 33X31 (17-22 !) 45-40 (21-27) 32X21 (16X27) ... avec la nulle probable.

## Extrait du Classement National au 1 Janvier 2003

Cl	Nom	Prenom	Club	CP	Cl	Nom	Prenom	Club	CP
1	DALMEIDA	Jean	Lille	2202	49	BEGUE	Achille	Desvres	1734
2	DELMOTTE	Gilles	Lille	2177	50	SERNICLAY	Gérard	BPA	1733
3	VANHOUTE	Gauthier	Wattrelos	2163	51	LELONG	Jacques	Beauvais	1723
4	MINAUX	Serge	Compiègne	2114	52	HAIGNERE	Alfred	Desvres	1720
5	BADER	Jürgen	Beauvais	2102	53	PLANTIN	Mathieu	Douai	1715
6	SURANTYN	J-François	Wattrelos	2101	54	MERCIER	J-François	Pelves	1713
7	DUSART	Cédric	Wattrelos	2052	55	DUPLOUY	Sébastien	Wattrelos	1707
8	SEINE	J-Michel	Pelves	2029	56	DEMEYER	André	Lille	1705
9	DAUTREMEPUS	Arnaud	Wattrelos	2006	57	BLANPAIN	gor	Pelves	1704
10	LEMAIRE	Thomas	Wattrelos	1992	58	FATOME	Jean Pierre	Douai	1702
11	PLANTIN	J-Paul	Pelves	1991	59	DEMASURE	Johan	Heule	1685
12	BLANPAIN	Régis	Pelves	1985	60	HILD	Bruno	Wattrelos	1682
13	THINEY	Dominique	-	1967	61	DONNER	François	Wattrelos	1681
14	LEROY	François	Douai	1961	62	DEMASURE	Stijn	Heule	1679
15	CHARLES	Gilbert	Wattrelos	1953	63	JAZET	Michel		1672
16	BABO	Gilbert	Lille	1934	64	VILLERS	Jacques	Desvres	1669
17	MERRIR	Hocine	Wattrelos	1928	65	POTIER	Guy	La Chapelle	1669
18	DEMASURE	Tijs	Heule	1927	66	DECOENE	Michel	Heule	1653
19	VANHESCHES	Frédéric	La Chapelle	1911	67	WALLOIS	Marcel	Desvres	1648
20	DESCAMPS	Laurent	Douai	1898	68	WARTEL	Stéphane	Desvres	1648
21	BLANPAIN	Maurice	Pelves	1897	69	GOUBET	Jean	Compiègne	1641
22	VANHEE	Bert	Heule	1889	70	WICHEL	Xavier	Lille	1641
23	MACHTELINCK	Daniel	Lille	1873	71	BANNERY	J-Pierre	Compiègne	1627
24	DUVAUCHELLE	Michel	Douai	1866	72	LEMATRE	François	St-Amand	1627
25	FERNEZ	Eugène	BPA	1865	73	LESNES	Maurice	Wattrelos	1621
26	LEMAIRE	Maxime	Wattrelos	1864	74	DUFOSSEZ	Olivier	Arleux	1620
27	VASSEUR	André	Desvres	1854	75	VERQUERE	Régis	Lille	1614
28	PLAISANT	Georges	Beauvais	1841	76	LABIS	Albert	BPA	1609
29	VANDAMME	J-Guy	Wattrelos	1838	77	FLANDRIN	Paul	St-Amand	1605
30	DEMASURE	Bert	Heule	1830	78	WAEGEMACKER	Joël	BPA	1603
31	MERLEN	Émile	Desvres	1822	79	GUILLOT	Julien	Arleux	1600
32	EGELS	Freddy	Wattrelos	1817	80	DUTTERS	Roger	Lille	1599
33	FONTAINE	Jean Bernard	Beauvais	1815	81	DUFOUR	Michel	Desvres	1598
34	BAGUELIN	Marc	Lille	1815	82	BRASKAMP	Julien	Wattrelos	1590
35	DELEU	Vianney	Wattrelos	1804	83	DHIEU	Pierre	Lille	1588
36	PINET	Marc	Compiègne	1796	84	LEFEVRE	Pieter	Heule	1579
37	BURY	gor	Compiègne	1784	85	BOUVEUR	Gérard	La Chapelle	1577
38	ANGLADE	Philippe	BPA	1781	86	VAN MARCKE	Julien	Wattrelos	1574
39	BRUIANT	Jacky	Beauvais	1770	87	WAYMEL	J-Marie	La Chapelle	1574
40	DEPAEPE	Jimmy	Heule	1758	88	BOEVES	Annelis	Heule	1574
41	STANKIEWICZ	Stéphane	Lille	1752	89	CASTEL	Alexis	Arleux	1561
42	BRUZI	Henri	Douai	1752	90	BASTO	Joacquin	St-Amand	1560
43	ROLAIN	Vickaël	Compiègne	1745	91	LEMAIRE	sabelle	Pelves	1557
44	MENU	Pierre	Wattrelos	1744	92	MULLIER	Daniel	Heule	1549
45	DUTHOIT	Robert	Lille	1744	93	DEPAEPE	Giovanni	Heule	1549
46	DEFOSSEZ	Jacques	Arleux	1743	94	LEMAIRE	Jacques	Compiègne	1546
47	KONDRACHOFF	gor	Lille	1740	95	ECKHOUTTE	Sébastien	La Chapelle	1543
48	DUCOS	Norbert	Compiègne	1736	96	DEMAGNY	Emmanuel	Pelves	1538

Clf	Nom	Prenom	Club	CP	Clf	Nom	Prenom	Club	CP
97	LANCIAUX	Philippe	Arleux	1537	150	DUCHEINE	Jean	La Chapelle	1384
98	EVANGELISTA	Miguel	La Chapelle	1532	151	DERVAUX	Jannes	Heule	1379
99	DESCAMPS	Robert	Lille	1532	152	RUQUOIS	Gérald	Wattrelos	1369
100	VILLAEYS	Alen	Wattrelos	1532	153	BONNIN	Jacques	Compiègne	1369
101	MAJ	Léonard	Compiègne	1531	154	DESODT	Grégoire	Wattrelos	1366
102	WAEGEMACKER	Jean	BPA	1531	155	PRUVOST	Georges	BPA	1365
103	HENAUT	Eric	Compiègne	1524	156	STOCK	Amandine	Wattrelos	1363
104	DUSART	Patrick	Wattrelos	1522	157	WAISON	Guy	Arleux	1345
105	DESCHEPPEL	Vincent	Wattrelos	1519	158	FONTAINE	Fabien	Arleux	1338
106	LEMAIRE	Joël	Pelves	1519	159	CHOPIN	Kévin	La Chapelle	1335
107	BEAUFORT	François	St-Amand	1514	160	DEBAERE	Cédric	Wattrelos	1333
108	HECQUET	Michel	BPA	1513	161	COLOMBO	Mikaël	Compiègne	1327
109	CHAVATTE	Benoit	BPA	1508	162	CHOTEAU	Benjamin	Arleux	1324
110	DELEERSNYDER	Christophe	Heule	1505	163	DHONDT	Jacques	Compiègne	1308
111	VERHELST	Jacques	Wattrelos	1500	164	BOTTE	Philippe	Arleux	1308
112	ROBERT	Patrice	BPA	1496	165	WACHTELINCK	Kévin	Lille	1295
113	BOGHE	Marcel	St-Amand	1494	166	DOLLET	Bruno	La Chapelle	1292
114	BERNARD	Ludovic	Pelves	1488	167	VANSTEENKISTE	Nicolas	Heule	1287
115	DAUTREMEPUIS	Florian	Wattrelos	1481	168	VANHECKE	Kévin	Wattrelos	1286
116	CHAINAUT	Charles	Lille	1480	169	VILLAEYS	Caroline	Wattrelos	1276
117	DELEPINE	Robert	Lille	1480	170	LEFEVRE	Kévin	Heule	1266
118	BONTE	Robert	Lille	1479	171	SEYNHAEVE	Jonas	Heule	1249
119	MATTELIN	Jean	BPA	1479	172	MOMMEJA	Alexis	BPA	1241
120	PETITPREZ	Pierre	BPA	1475	173	CHOPIN	Andy	La Chapelle	1233
121	FLOURY	Daniel	Compiègne	1475	174	DEMAGNY	Alain	Pelves	1231
122	DEBREMME	J-Pierre	Arleux	1474	175	DUPIRE	Loïc	Wattrelos	1229
123	FEVRIER	Edouard	Lille	1474	176	VERGOTTE	Grégoire	Wattrelos	1167
124	VERHELST	Christophe	Wattrelos	1473	177	DUPLOUY	Lucie	La Chapelle	1160
125	ROLAIN	Yves	Compiègne	1472	178	GUILLOT	Yvon	Arleux	1152
126	JURIEUX	Marius	St-Amand	1455	179	MARTOS	Mikaël	Wattrelos	1137
127	VANHOUTE	Quentin	Wattrelos	1453	180	SMOCZYK	Guillaume	Arleux	1126
128	CHIEUX	Etienne	La Chapelle	1450	181	MARTOS	Yohan	Wattrelos	1124
129	BENARD	Christian	Desvres	1449	182	CLEMENT	Julien	Arleux	1122
130	CHANTRY	Eric	La Chapelle	1445	183	VANHOUTTE	Arnaud	Wattrelos	1118
131	SERNICLAY	Clément	BPA	1437	184	FIO	Florent	Wattrelos	1072
132	SARPAUX	Yves	Arleux	1435	187	GARE	Julien		1053
133	VANHECKE	Michel	Wattrelos	1433	188	LECLERC	Thibaut	Arleux	998
134	BISMAN	René	St-Amand	1430	189	DEPOERS	Cedric	Wattrelos	977
135	RICHARD	Jacques	Compiègne	1428	190	FINEZ	Virginie	Wattrelos	975
136	ROGIER	Henri	Lille	1428	191	STRA	Maxime	Wattrelos	870
137	DUPLOUY	Gérard	Wattrelos	1424	192	SMOCZYK	Jérôme	Arleux	715
138	ORTEJOIE	Marie	Arleux	1421	193	VANHUYSSSE	Florien	Arleux	0
139	LANCIAUX	Maxime	Arleux	1419	194	LESCOUTRE	Romain	Arleux	0
140	FINEZ	Perrine	Wattrelos	1414	196	DESMET	Carine	Wattrelos	0
141	CLEK	Christian	BPA	1412	197	ECREPONT	Olivier	Lille	0
142	CREPIN	Guillaume	Wattrelos	1406	198	FEVRIER	Laurent	Lille	0
143	SIREJACOB	Michel	Wattrelos	1400	199	FLINOIS	Jade	Arleux	0
144	CHIEUX	Francois	La Chapelle	1399	200	MOURANT	Gérard	Wattrelos	0
149	LEDENT	Frédéric	Pelves	1389	201	PINTE	Thomas	Wattrelos	0

## Publicité des compétitions

### Cannes - 17<sup>ème</sup> Festival International des Jeux.

SOUS L'EGIDE DE LA FEDERATION MONDIALE DE JEU DE DAMES

AVEC LE CONCOURS DE LA FEDERATION FRANCAISE DE JEU DE DAMES

Direction des tournois : Henri Macaux

MATCH HOMME-MACHINE

### Du lundi 10 au dimanche 16 mars

Au Jeu de Dames, l'**homme** restera-t-il **meilleur que la machine** ?

La réponse à cette question sera apportée à Cannes lors du match revanche qui opposera **Buggy**, meilleur logiciel du Monde, au **Grand Maître International Sénégalais N'Diaga Samb**.

Le logiciel conçu par **Nicolas Guibert**, Champion de France 1999 et testé par trois joueurs internationaux renommés (**Souleymane Keita**, **Maxime Kouamé** et **Wieger Wesselink**). Les parties du match seront retransmises en direct sur <http://www.buggy-online.com> et sur place elles seront commentées par **Gilbert Charles**.

Match en 3 sets - **Cadence officielle de 2h/50 coups + 30 mn K.O.**

### ZONAL EUROPE - QUALIFICATIF POUR LE CHAMPIONNAT DU MONDE 2003

Du lundi 10 au dimanche 16 mars. Un représentant de chaque pays européen participera à ce zonal à l'exception de la Russie, de la Lituanie, de la Lettonie, de la Biélorussie et des Pays-Bas déjà qualifiés.

**La France comptera 2 représentants**, Laurent Nicault et Arnaud Cordier, respectivement Champions de France 2002 et 2001.

Lundi 10 **14h 1<sup>ère</sup> ronde**

Dimanche 16 **9h Départage** 16h, remise des prix.

16<sup>ème</sup> OPEN INTERNATIONAL DE CANNES ET 14<sup>ème</sup> OPEN NATIONAL

### Du mercredi 12 au dimanche 16 mars 2003

Mercredi 12, **13h30 Accueil 14h Ronde 1**

Jeudi 13, **9h Ronde 2, 15h Ronde 3**

Vendredi 14, **14h Ronde 4**

Samedi 15, **9h Ronde 5, 15h Ronde 6**

Dimanche 16, **9h Ronde 7, 16h Remise des prix**

Frais de participation : **45 euros avant le 28 février 2003**

Chèques libellés à l'ordre de **Jeu de Dames en Gâtine**

50€ sur place en espèces.

Dotations : **80 % des frais de participation**

### INITIATIONS. DEMONSTRATIONS. PARTIES SIMULTANÉES...

Tous les jours, Renseignements et inscriptions : **Narcisse Ferré**

9, Rue de l'Eglantine - 44800 Saint Herblain - Tél. et fax : 02 40 40 25 03

---

2<sup>o</sup> journée du championnat Individuel de la L.R.N.P, le 9 mars 2003 à La COUTURE (Bas-pays d'Artois)

---

### Circuit LRNP Semi-rapides et le Tournoi Franco Belge moins de 14 ans

Dimanche 16 mars 2003 à Wattrelos

#### INSCRIPTIONS Semi-Rapides :

- Par courrier, à l'adresse de **PLANTIN Jean-Paul 14, rue Lucien Dupas 59265 AUBIGNY-AU-BAC**
- Par téléphone, au **03 27 80 95 79**
- Par E-mail : [jeanpaulPlantin@aol.com](mailto:jeanpaulPlantin@aol.com)
- Sur le Site internet de la LRNP : <http://www.lrnnp.net>

Avant le samedi 16 mars 2003, 20H00

## Photo Souvenir



Rencontre entre Messieurs SCOUPPE et DHIEU avec l'aimable autorisation de Monsieur Pierre DHIEU

## Le coin du stratège

N°019

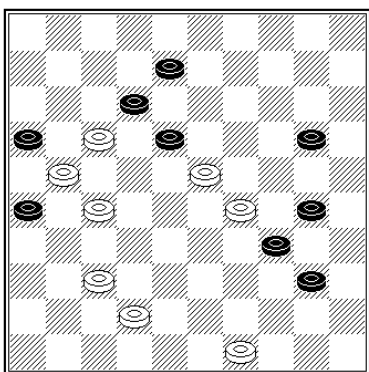

Composition de Mr OUTTERS

N°020

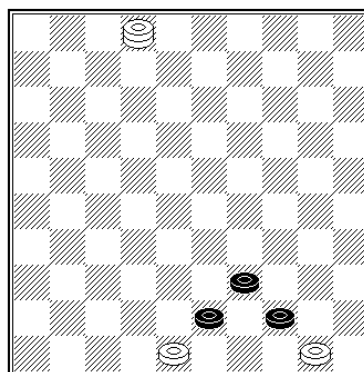

Trait aux noirs pour le gain des blancs  
Trouver une combinaison sur cette finale!

Solutions du précédent bulletin

N°018

Le soviétique Tchitchkin a composé un problème difficile à résoudre si l'on ne connaît pas le thème du Cristal (LRNP214) 1. 33-28!! (13-19\*) 2. 36-31! (26x46) 3. 34-29!! (la pointe de la combinaison) (19x31) 4. 38-33 (46x28) 5. 33x4 +