

JEU DE DAMES

Journal régional

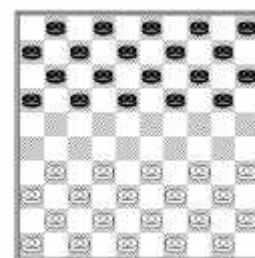

ORGANE OFFICIEL DE LA LIGUE DU NORD ET DE LA PICARDIE



N°213

15 Décembre 2002

Édito:



Voici le dernier journal de l'année riche en résultats avec le déroulement des épreuves départementales et la première ronde de l'interclubs. L'existence du bulletin continue grâce à la collaboration de Jean-Paul et Mathieu Plantin, Laurent Descamps, Serge Minaux, Igor Bury, Xavier Michel, Daniel Flourey, Jean Guy Vandamme et Jean-François Surantyn. A eux et à vous lecteurs, je vous souhaite un joyeux Noël



- SOMMAIRE -

Interclubs.....	2
Championnat du Pas de Calais	3
Championnat de Picardie	4
.....	5
Championnat du Nord.....	6
Parties du Blitz de Watrelos...	7
Championnat de France.....	8
Coin du Stratège	10

Jacky Bruiant

Nota: prochaine parution le 15 janvier 2003

INTERCLUBS: Ronde 1

2ème Division :								
NOM DU CLUB	WAT C	HEU B	COM A	BPA A	COM B	WAT D	TOTAL	Pts indiv.
WATTRELOS C						7 - 1	3	7 - 1
HEULE B					5 - 3		3	5 - 3
COMPIEGNE A				4 - 4			2	4 - 4
BAS PAYS D'ARTOIS A			4 - 4				2	4 - 4
COMPIEGNE B		3 - 5					1	3 - 5
WATTRELOS D	1 - 7						1	1 - 7

WATTRELOS C			WATTRELOS D		
CP	NOM Prénom	Score	NOM Prénom	CP	
1696	HILD Bruno	1 - 1	VERHELST Christophe	1458	
1680	DUPLOUY Sébastien	2 - 0	VANHOUTE Quentin	1451	
1638	LESNES Maurice	2 - 0	STOCK Amandine	1352	
1538	BRASKAMP Julien	2 - 0	DEBAERE Cédric	1302	

COMPIEGNE B			HEULE B		
CP	NOM Prénom	Score	NOM Prénom	CP	
1742	ROLAIN Mikaël	0 - 2	DEMASURE Johan	1693	
1518	HENAUT Eric	1 - 1	DELEERSNYDER Christophe	1503	
1480	FLOURY Daniel	2 - 0	GLORIEUX Matthias	NC	
1349	DHONDT Jacques	0 - 2	DELPLANCKE Thibaut	NC	

COMPIEGNE A			BAS PAYS D'ARTOIS A		
CP	NOM Prénom	Score	NOM Prénom	CP	
2151	MINAUX Serge	2 - 0	ANGLADE Philippe	1785	
1788	BURY Igor	1 - 1	SERNICLAY Gérard	1742	
1649	BANNERY Jean Pierre	0 - 2	LABIS Albert	1636	
1564	LEMAIRE Jacques	1 - 1	WAEGEMACKER Joël	1598	

STOCK Amandine

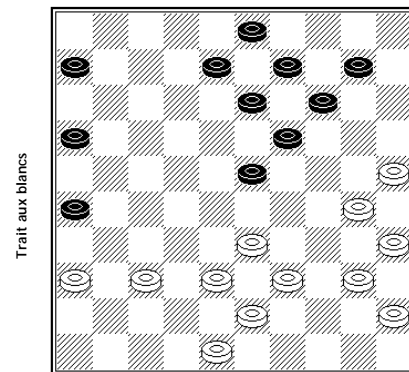

LESNES Maurice

En jouant 33-29 les blancs laissent passer l'occasion d'effectuer une jolie combinaison.

Solution

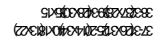

Championnat départemental Du PAS de CALAIS

Cl	NOM Prénom	CP	PLA	BLA	BLA	WAL	MAR	BEG	BEN	HEC	MOM	EXE	Total	Skm/Skt
1	PLANTIN J-Paul	1975		1		2	2	2					7	
2	BLANPAIN Maurice	1931	1		1	2	2						6	
3	BLANPAIN Igor	1710		1		0			2			2	5	
4	WALLOIS Marcel	1677	0	0	2						2		4	11
5	MARTEL Stéphane	1653	0	0				2		2			4	10
6	BEGUE Achille	1731	0				0		2	2			4	8
7	BENARD Christian	1447			0			0			2	2	4	6/11
8	HECQUET Michel	1526					0	0			2	2	4	6/10
9	MOMMEJA Alexis	1237				0			0	0		2	2	
10	7				0				0	0	0		0	

Le titre revient à Jean-Paul PLANTIN qui prépare pour le bulletin suivant une rétrospective

Championnat de Picardie

Excellence								
N°	Nom	CP	A	B	C	D	Total	Pl
A	Minaux S	2151	1	2	2	5	1e	
B	Thiney D	1964	1	1	1	3	3e	
C	Bader J	2111	0	1	2	3	2e	
D	Bruiant J	1772	0	1	0	1	4e	

**Vainqueur
Serge MINAUX**

Analyse par Serge Minaux

Position au 15^{ème} temps les noirs jouent 5-10 ? après avoir pourtant bien vérifié qu'il n'y avait pas de coup de dame à 2 après le pionnage par 34-29 et prise à 30 qui procure un avantage positionnel décisif si les blancs peuvent occuper la case 25.

Après le pionnage à 30 et l'attaque du pion par 20-25, les noirs n'ont pas vu la variante cachée (mais thématique) par 27-21 25x34 40x20 et sur 15x24 il suit 32-27 26x17 27-22 18x27 31x02 dame. Il vaut même mieux donner le pion par 35-30 avant pour empêcher la reprise de la dame ce qui aurait abrégé la partie.

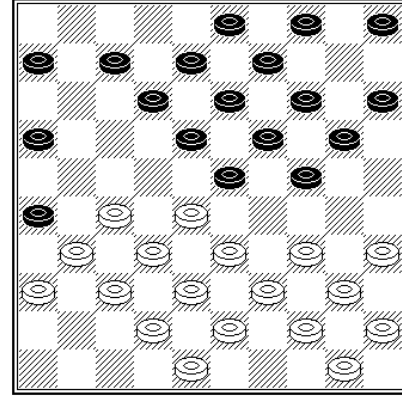

la partie: Minaux Serge - Bader Jurgen (2-0)

01.32-28 20-24 02.37-32 14-20 03.41-37 10-14 04.31-27 17-22 05.28*17 11*31
 06.36*27 18-23 07.46-41 12-18 08.41-36 08-12 09.33-28 07-11 10.39-33 11-17
 11.44-39 01-07 12.37-31 17-21 13.42-37 21-26 14.47-42 02-08 15.49-44 05-10
 16.34-29 23*34 17.39*30 20-25 18.27-21 25*34 19.40*20 16*27 20.31*22 15*24
 21.44-39 18*27 22.32*21 26*17 23.28-23 19*28 24.33*02 13-19 25.02*13 09*18
 26.37-32 19-23 27.32-27 12-17 28.38-32 10-15 29.43-38 14-20 30.39-33 24-29
 31.33*24 20*29 32.50-44 03-09 33.44-39 09-14 34.39-34 29*40 35.45*34 06-11
 36.38-33 17-22 37.42-38 22*31 38.36*27 11-17 39.48-43 04-10 40.35-30 15-20
 41.33-28 20-25 42.28*19 14*23 43.30-24 10-15 44.38-33 17-22 45.27-21 22-27
 46.43-38 27*16 47.32-27 16-21 48.27*16 18-22 49.38-32 23-28 50.32*23 22-27
 51.16-11 27-31 52.11-07 31-37 53.07-02 37-41 54.33-29

BRUIANT Jacky - MINAUX Serge

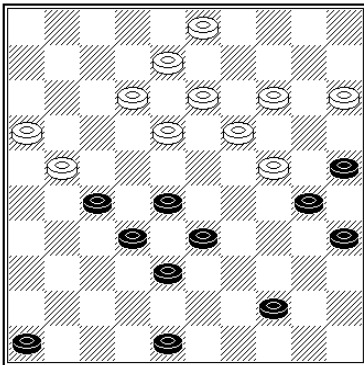

Dans cette position Jacky joua 48-42!? Pour introduire la menace du coup Philippe.

01.48-42 07-12 02.39-34 12-17 03.33-28 17-22 04.28*17 21*12
 05.43-39 05-10 06.39-33 24-29!

Avec un pion de plus en 03 et 36

La position est analogue à celle de RICOU en 1921 ou il exécuta son fameux gambit

Et il s'ensuit :

07.33*24 10-14 08.24-20 14*25
 09.34-29 25*34 10.29*40 19-24
 11.40-34 24-29 12.36-31 29*40
 13.35*44 03-09 14.44-39 09-14
 15.38-33 16-21 16.27*16 23-28
 17.33*22 18*47 18.16-11 12-17
 19.11*22 47-36 20.22-18 36*44
 21.18*20 44-28 les noirs+

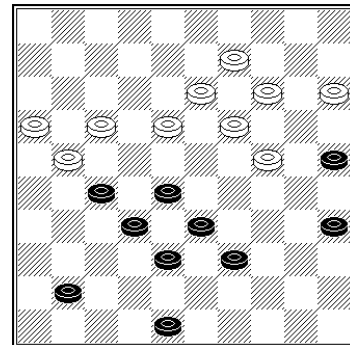

Championnat du Nord 2003

Série Excellence												
Cl	NOM Prénom	CP	BAB	DUV	PLA	DES	EGE	HIL	MEN	DHI	Total	Sk
1	BABO Gilbert	1924		1	1		2		2		6	
2	DUVAUCHELLE Michel	1859	1			1	1	2			5	18
3	PLANTIN Mathieu	1707	1			1	1		2		5	17
4	DESCAMPS Laurent	1891		1	1			1		2	5	15
5	EGELS Freddy	1811	0	1	1					2	4	
6	HILD Bruno	1696		0		1			0	2	3	
7	MENU Pierre	1761	0		0			2		0	2	16
8	DHIEU Pierre	1690				0	0	0	2		2	14

Série Honneur																
Cl	NOM Prénom	CP	GUI	BOU	BOT	VER	VER	VAN	CLE	VER	STO	BON	Duc	RUC	Total	Sk/Sb
1	GUILLOT Julien	1580			1		1		2		2				6	17
2	BOUVEUR Gérard	1577			0	2	2							2	6	15
3	BOTTE Philippe	1308	1	2			0						2		5	19
4	VERHELST Christophe	1458		0				1		2	2				5	18
5	VERQUERRE Régis	1614	1	0	2									2	5	17
6	VANHOUTTE Arnaud	1102				1			1		1		2		5	14
7	CLEMENT Julien	1122	0					1		2		1			4	18
8	VERHELST Jacques	1502				0			0				2	2	4	11
9	STOCK Amandine	1352	0			0		1				2			3	19
10	BONTE Robert	1479							1		0		0f	2	3	9
11	DUCHÉINE Jean	1384			0			0		0		2f			2	
12	RUCQUOIS Gérald	1369		0			0			0		0			0	

BABO Gilbert : 2

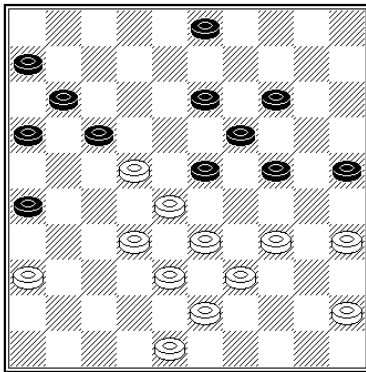

VEQUERRE Régis: 2

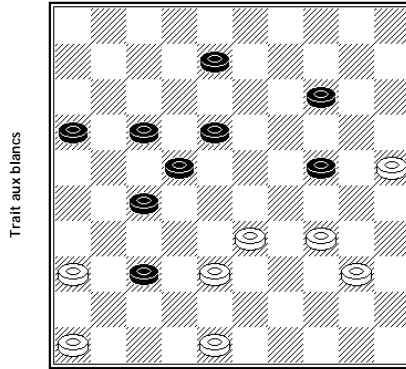

EGELS Freddy : 2

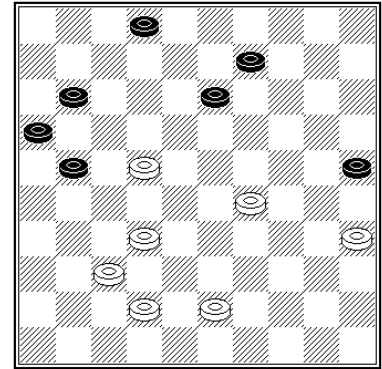

EGELS Freddy : 0

BOTTE Philippe : 0

DHIEU Pierre : 0

TB : Les blancs manquent au moins la nulle par
 22-18(23x12a) 28-23(19x37)
 34-30(25x34) 39x10

a) (13x22)36-31(26x37)32x41(23x32)
 38x18 B+

Les blancs manquent la nulle !
 24-20 (15x24) 48-42 (37x48) 38-32 (27x29) 34x3

En jouant 29-23? les blancs laissent aux noirs l'occasion de prendre l'avantage

29-23? (21-27!)
 A) 32x21 N+2
 B) 22x31 (13-18!) 23x12 (11-17)
 Les noirs passent à dame.

BLITZ de Wattrelos :

Les parties ci-dessous sont celles jouées par les finalistes sur le podium et retransmise sur écran géant.

Première demi finale : KLAREMBEEK-CORDIER 2 - 0

1. 33-29 17-22	21. 42-38 21-26	41. 32-28 12-17
2. 39-33 11-17	22. 43-39 26*37	42. 49-43 21-26
3. 44-39 06-11	23. 32*41 12-17	43. 43-38 08-12
4. 50-44 20-25	24. 48-43 07-12	44. 38-32 18-22
5. 32-28 16-21	25. 41-37 13-18	45. 37-31 26*37
6. 37-32 11-16	26. 46-41 09-13	46. 32*41 22-27
7. 29-24 19*30	27. 37-32 17-21	47. 41-37 17-21
8. 35*24 14-20	28. 41-37 01-07	48. 37-32 27*38
9. 41-37 20*29	29. 37-31 21-26	49. 33*42 12-17
10. 34*23 18*29	30. 40-34 26*37	50. 29-23 09-14
11. 33*24 22*33	31. 32*41 07-11	51. 34-29 21-26
12. 38*29 21-26	32. 41-37 11-17	52. 39-33 14-20
13. 32-28 10-14	33. 28-23 17-22	53. 42-37 03-08
14. 37-32 26*37	34. 38-32 04-10	54. 40-34 08-12
15. 42*31 05-10	35. 43-38 10-14	55. 37-32 13-18
16. 39-33 14-19	36. 32-28 14-19	56. 24-19 16-21
17. 40-35 19*30	37. 23*14 20*09	57. 32-27 21*32
18. 35*24 10-14	38. 28*17 12*21	58. 28*37 17-21

Deuxième demi-finale : KEITA- KOUASSI 0 - 2

1. 35-30 16-21	21. 49-44 06-11	40. 31-26 02-08
2. 40-35 11-16	22. 44-40 11-16	41. 26-21 08-12
3. 45-40 21-26	23. 33-29 02-07	42. 36-31 28-32
4. 50-45 06-11	24. 38-33 18-23	43. 21-16 12-17
5. 30-25 17-22	25. 29*18 12*23	44. 31-26 32-27
6. 34-30 22-27	26. 43-38 08-12	45. 26-21 17*26
7. 31*22 18*27	27. 36-31 17-21	46. 06-11 26-31
8. 32*21 26*17	28. 46-41 12-18	47. 11-07 18-23
9. 39-34 12-18	29. 41-36 18-22	48. 07-02 31-36
10. 44-39 07-12	30. 33-29 23*34	49. 02-11 37-41
11. 37-32 16-21	31. 30*39 15-20	50. 11-50 41-46
12. 41-37 21-27	32. 39-33 07-12	51. 48-42 13-18
13. 32*21 17*26	33. 38-32 22*28	52. 35-30 24*44
14. 34-29 19-24	34. 33*22 21-27	53. 50*35 14-19
15. 30*19 14*34	35. 32*21 16*18	54. 35*08 09-13
16. 39*30 01-06	36. 31-27 20-24	55. 08*28 46*23
17. 25*14 10*19	37. 37-31 26*37	
18. 40-34 05-10	38. 42*31 12-17	
19. 30-25 10-14	39. 27-22 17*28	N+
20. 34-30 11-17		

Première demi finale : KLAREMBEEK-CORDIER 2 - 0

1. 33-29 17-22	21. 42-38 21-26	41. 32-28 12-17
2. 39-33 11-17	22. 43-39 26*37	42. 49-43 21-26
3. 44-39 06-11	23. 32*41 12-17	43. 43-38 08-12
4. 50-44 20-25	24. 48-43 07-12	44. 38-32 18-22
5. 32-28 16-21	25. 41-37 13-18	45. 37-31 26*37
6. 37-32 11-16	26. 46-41 09-13	46. 32*41 22-27
7. 29-24 19*30	27. 37-32 17-21	47. 41-37 17-21
8. 35*24 14-20	28. 41-37 01-07	48. 37-32 27*38
9. 41-37 20*29	29. 37-31 21-26	49. 33*42 12-17
10. 34*23 18*29	30. 40-34 26*37	50. 29-23 09-14
11. 33*24 22*33	31. 32*41 07-11	51. 34-29 21-26
12. 38*29 21-26	32. 41-37 11-17	52. 39-33 14-20
13. 32-28 10-14	33. 28-23 17-22	53. 42-37 03-08
14. 37-32 26*37	34. 38-32 04-10	54. 40-34 08-12
15. 42*31 05-10	35. 43-38 10-14	55. 37-32 13-18
16. 39-33 14-19	36. 32-28 14-19	56. 24-19 16-21
17. 40-35 19*30	37. 23*14 20*09	57. 32-27 21*32
18. 35*24 10-14	38. 28*17 12*21	58. 28*37 17-21
19. 44-40 14-20	39. 45-40 02-07	59. 33-28 B+
20. 47-42 17-21	40. 38-32 07-12	A la pendule

Finale : KLAREMB

1. 33-29 19-24
2. 39-33 14-19
3. 44-39 20-25
4. 29*20 25*14
5. 50-44 16-21
6. 32-27 21*32
7. 37*28 19-24
8. 41-37 17-21
9. 37-32 21-26
10. 34-30 26*37
11. 30*19 14*23
12. 32*41 23*32
13. 38*27 15-20
14. 42-37 20-24
15. 47-42 10-14
16. 41-37 05-10
17. 40-34 11-17
18. 46-41 06-11
19. 34-29 14-20
20. 35-30 24*35

Deuxième demi-finale : KEITA- KOUASSI 0 - 2

Parties transmises par l'équipe de Wattrelos

Championnat de France 2002:

Analyses fournies par J.Paul PLANTIN

Suite du bulletin 212

7^o Ronde

PLANTIN Jean-Paul - NICAULT Laurent : 0-2

Dans le position du diagramme, je me demande ce qui se serait passé si j'avais joué 39-33!

La suite de la partie fut 33.39-34?A (6-11) 34.43-39 (24-29) 35.28-22 (29x40) 36.35x44 (23-29!) 37.44-40 (19-23) 38.40-35 (12-17) 39.30-24 (29x20) 40.39-34 (17x28) 41.38-33 (28x30) 42.35x15 (3-9) 43.25-20 (14x25) 44.32-28 (21x41) 45.28x19 (26x37) 46.36x47 (13x24) N+ [1h59 1h55].

A) je n'ai pas joué 39-33 et ai préféré 39-34 pour empêcher l'avancée Ghes-tem (23-29), sans remarquer que justement, sur 39-33, (23-29) aurait pu être suivi de 27-22! (18x27) 31x22 (12-18) 22-17! [la finesse que je n'ai pas vue] (21x12) 28-23! (19x48) 30x10 (48x31) 36x27 (29-34) 25-20 =

Dans la position du diagramme, après 39-33!, il reste deux autres variantes:

1^o variante:

1. ... 6-11 2. 43-39 11-17 3. 27-22 18x27 4. 31x11 16x7 5. 36-31 21-27 6.31x22 12-18 7. 39-34 18x27 8. 32x21 23x43 9. 33-28 26x17 10. 28-23 19x28 11.30x10 43-49 12. 34-30 13-18 13. 10-4 17-22 14. 25-20 28-33 15. 20-14 33-39 16.4-15 39-44 17. 14-10 44-50 18. 30-24 50-39 19. 10-5 =

2^o variante:

1. 39-33 12-17 2. 27-22 18x27 3. 31x11 6x17 4. 36-31 13-18 5. 31-27 23-29 6.43-39 29-34a 7. 46-41 34x43 8. 38x49 8-13bc 9. 49-43 17-22 10. 28x17 21x12 11.43-39 18-23 12. 39-34 12-18 13. 34-29 23x34 14. 30x39 18-23 15. 33-28 3-8 16.28-22 8-12 17. 41-36 13-18 18. 22x13 19x8 19. 27-22 12-17m 20. 22x11 16x7 21.36-31 8-12m 22. 31-27 7-11 23. 39-33 11-16m 24. 27-22 12-17 25. 22x11 16x7 26.32-27 14-19 27. 37-32 23-29m 28. 35-30 29x38 29. 32x43 24x35 30. 25-20 35-40 31. 20-15 40-45 32. 15-10 45-50 33. 10-5 19-24 34. 5-41 7-11 35. 41-36 =

d) si (18-23) 41-36 (23-29) 43-38 (13-18) 28-23 (19x33) 30x10 (17-22) 26-31 (39-44) 25-20 =

c) si (18-23) 49-43 (8-13) 41-36 (23-29) (43-38 (13-18) 28-23 (19x39) 30x10 (17-22) 36-31 (39-44) 25-20 (29-34) 10-5 (34-40) 20-15=

b) si (17-22) 28x17 (21x12) 32-28 (8-13aa) 37-32 (18-23) 28-22 (7-11) 32-27 (14-20) 25x14 (19x10) 37-32 (10-14) 39-33 (14-19) 33-28 (23-29) 22-18=

aa)si (18-23) 37-32m (12-17) 41-37 (17-21)=

a)si (18-23) 46-41 (8-13) 41-36 (29x34m) 17-22 (34x43) 38x49 (3-9m) 22x11 (16x7) 28-22! (7-11) 49-44 (23-28m) 32x23 (19x50) 30x10 (50x17) 25-20! (21-27) 20-14! (9x20) 37-32 (27x38) 10-4 (13-19) 36-31! (26x37) 4-15 (17-26m) 15x43=

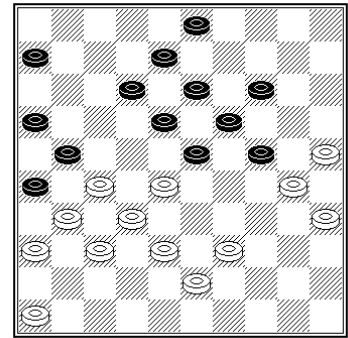

CHAMPIONNAT DE France 2002 PROMOTION A

Après analyse, voici quelques coups manqués

6 RONDE : BURY-MEYNARD : 1-1

Position au 50^e temps : les blancs jouent 38-32??

par Igor BURY

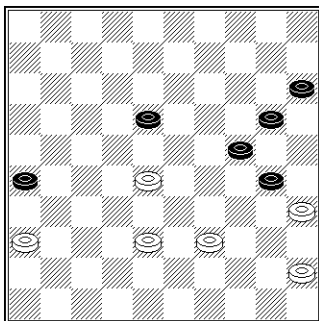

Les blancs manquent ici le gain par 45-40!

a)18-23 (28*19) (24*13) (35*24) (20-29) 39-34 15-20 (34*23) 20-24 40-35 ...
b) 20-25 40-34 15-20 38-33 ...

Position au 40^e Temps:
les blancs jouent 37-32
les noirs répondent 17-21 (26*17) (11*31) 41-36?

Et à ce moment, je ne vois pas le coup car je joue 31-37?? Sans incidence car par la suite je réussis à gagner la partie.

Il fallait jouer 23-29!
(36*27) 24-30 (25*12)

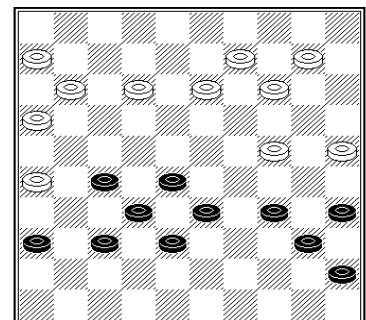

8^o RONDE : HOP-SOR-BURY : 0-2

Le coin du stratège

Problèmes proposés par *Jean-Guy VANDAMME*

N°014

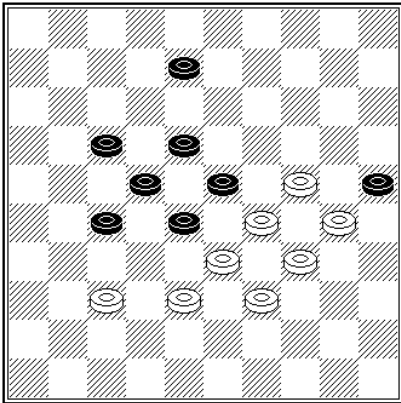

N°015

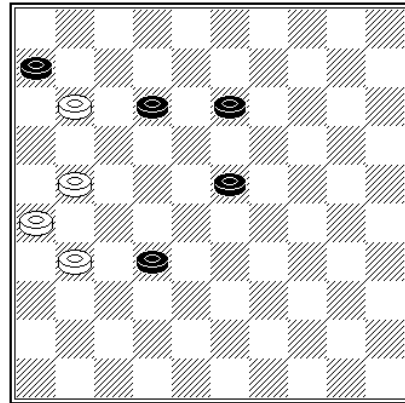

par *Mathieu PLANTIN*

N°016

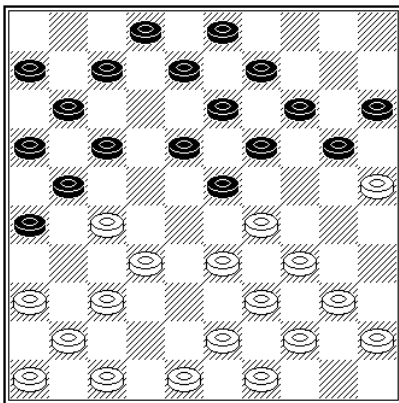

M. PLANTIN - C. KUIJSTERMANS

N°017

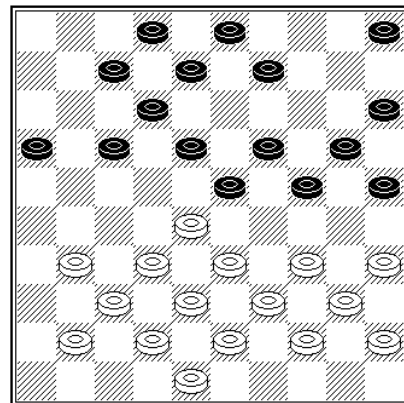

Les noirs exécutent un coup Napoléon à dame

Solution du précédent N°

N°011

1. 27-22 18x36 2. 42x31 36x27 3. 32x21 6x17
4. 50-44 39x50 5. 48-42 50x22 6. 42-37 41x32
7. 38x7 2x11 8. 21x3 *

Nota, dans le bulletin 212 le pion blanc 11 a été oublié et alors même truus ne trouve pas la soluce!

