

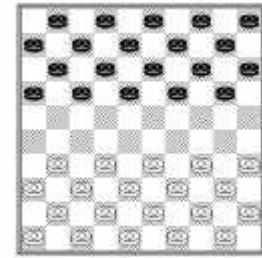

**N°211**



## Edito:

Voici le second journal réalisé à l'aide des articles publiés par les webmasters ou par des articles provenant de responsables de Clubs. Le classement semi-rapides est celui établi après le 1er tour pour les joueurs présents. Le prochain numéro de novembre reviendra sur la première journée d'Hellemmes.

Jacky Bruiant

## - SOMMAIRE -

|                                |   |
|--------------------------------|---|
| Hellemmes Semi-Rapides .....   | 2 |
| Interclubs 2002-2003 .....     | 3 |
| Classement semi-rapides .....  | 3 |
| Le coin du stratège .....      | 4 |
| Blitz de Wattrelos .....       | 5 |
| Championnat d'Arleux .....     | 5 |
| Résultat Individuel 2002 ..... | 6 |
| .....                          | 7 |
| Partie Minaux-Dusart .....     | 7 |
| Classement Octobre 2002 .....  | 8 |
| .....                          | 9 |

Nota: prochaine parution le 15 Novembre 2002

15 Octobre 2002

# HELLEMMES Circuit des semi-rapides

## Série 1 :

| Cl | NOM Prénom        | CP   | Club      | 1 | 2 | 3 | 4 | 5 | 6 | Total | Dep | +/- |
|----|-------------------|------|-----------|---|---|---|---|---|---|-------|-----|-----|
| 1  | DUSART Cédric     | 2038 | Wattrelos | 2 | 2 | 0 | 2 | 1 | 7 | +N°2  | 17  |     |
| 2  | D'ALMEIDA Jean    | 2219 | Lille     | 0 | 2 | 1 | 2 | 2 | 7 | -N°1  | -27 |     |
| 3  | SEINE Jean Michel | 2025 | Pelves    | 0 | 0 | 2 | 2 | 2 | 6 | 3+    | 9   |     |
| 4  | BABO Gilbert      | 1924 | Lille     | 2 | 1 | 0 | 1 | 2 | 6 | 2+    | 32  |     |
| 5  | PLANTIN Jean Paul | 2007 | Pelves    | 0 | 0 | 0 | 1 | 2 | 3 |       | -17 |     |
| 6  | DESCAMPS Laurent  | 1887 | Douai     | 1 | 0 | 0 | 0 | 0 | 1 |       | -14 |     |

## Série 2 :

| Cl | NOM Prénom         | CP   | Club        | 1 | 2 | 3 | 4 | 5 | 6 | Total | Dep | +/- |
|----|--------------------|------|-------------|---|---|---|---|---|---|-------|-----|-----|
| 1  | DEMASURE Bert      | 1791 | Heule       | 1 | 2 | 2 | 2 | 2 | 9 |       | 44  |     |
| 2  | BAGUELIN Marc      | 1804 | Lille       | 1 | 1 | 2 | 2 | 2 | 8 |       | 33  |     |
| 3  | EGELS Freddy       | 1802 | Wattrelos   | 0 | 1 | 1 | 2 | 2 | 6 |       | 13  |     |
| 4  | DUVAUCHELLE Michel | 1839 | Douai       | 0 | 0 | 1 | 1 | 2 | 4 |       | -13 |     |
| 5  | MACHTELINCK Daniel | 1849 | Lille       | 0 | 0 | 0 | 1 | 2 | 3 |       | -24 |     |
| 6  | LELEU Guillaume    | 1851 | La Chapelle | 0 | 0 | 0 | 0 | 0 | 0 |       | -54 |     |

## Série 3 :

| Cl | NOM Prénom      | CP   | Club      | 1 | 2 | 3 | 4 | 5 | 6 | Total | Dep | +/- |
|----|-----------------|------|-----------|---|---|---|---|---|---|-------|-----|-----|
| 1  | DEPAEPE Jimmy   | 1760 | Heule     | 2 | 2 | 1 | 2 | 1 | 8 |       | 25  |     |
| 2  | DELEU Vianney   | 1741 | Wattrelos | 0 | 1 | 2 | 2 | 2 | 7 |       | 18  |     |
| 3  | PLANTIN Mathieu | 1715 | Douai     | 0 | 1 | 1 | 2 | 2 | 6 |       | 12  |     |
| 4  | BRUIANT Jacky   | 1764 | Angy      | 1 | 0 | 1 | 2 | 1 | 5 |       | -6  |     |
| 5  | HILD Bruno      | 1696 | Wattrelos | 0 | 0 | 0 | 0 | 2 | 2 | +N°6  | -25 |     |
| 6  | DEMEYER André   | 1701 | Lille     | 1 | 0 | 0 | 1 | 0 | 2 | -N°5  | -25 |     |

## Série 4 :

| Cl | NOM Prénom      | CP   | Club        | 1 | 2 | 3 | 4 | 5 | 6 | Total | Dep | +/- |
|----|-----------------|------|-------------|---|---|---|---|---|---|-------|-----|-----|
| 1  | VANHEE Bert     | 1580 | Heule       | 2 | 1 | 2 | 2 | 2 | 9 |       | 50  |     |
| 2  | DONNER François | 1659 | Wattrelos   | 0 | 1 | 2 | 2 | 2 | 7 | 3+    | 16  |     |
| 3  | DHIEU Pierre    | 1690 | Lille       | 1 | 1 | 1 | 2 | 2 | 7 | 2+    | 10  |     |
| 4  | VERQUERRE Régis | 1642 | Lille       | 0 | 0 | 1 | 2 | 2 | 5 |       | -2  |     |
| 5  | MICHEL Xavier   | 1641 | Lille       | 0 | 0 | 0 | 0 | 2 | 2 |       | -32 |     |
| 6  | BOUVEUR Gérard  | 1588 | La Chapelle | 0 | 0 | 0 | 0 | 0 | 0 |       | -42 |     |

## Série 5 :

| Cl | NOM Prénom          | CP   | Club      | 1 | 2 | 3 | 4 | 5 | 6 | Total | Dep | +/- |
|----|---------------------|------|-----------|---|---|---|---|---|---|-------|-----|-----|
| 1  | VILLAEYS Alan       | 1477 | Wattrelos | 1 | 2 | 1 | 2 | 2 | 8 |       | 34  |     |
| 2  | DELEERSNYDER Chris. | 1503 | Heule     | 1 | 2 | 2 | 0 | 2 | 7 |       | 21  |     |
| 3  | BRASKAMP Julien     | 1521 | Wattrelos | 0 | 0 | 2 | 2 | 0 | 4 | 2+    | -12 |     |
| 4  | BONTE Robert        | 1516 | Lille     | 1 | 0 | 0 | 1 | 2 | 4 | 1+    | -11 |     |
| 5  | HECQUET Michel      | 1535 | BPA       | 0 | 0 | 2 | 1 | 1 | 4 | 1+    | -14 |     |
| 6  | VERHELST Jacques    | 1505 | Wattrelos | 0 | 0 | 2 | 0 | 1 | 3 |       | -19 |     |

## Série 6 :

| Cl | NOM Prénom            | CP   | Club   | 1 | 2 | 3 | 4 | 5 | 6 | Total | Dep | +/- |
|----|-----------------------|------|--------|---|---|---|---|---|---|-------|-----|-----|
| 1  | HANSENS Arthur        | 1220 | Heule  | 2 | 0 | 2 | 2 | 2 | 8 |       | 48  |     |
| 2  | DERVEAUX Hannes       | 1357 | Heule  | 0 | 2 | 1 | 2 | 2 | 7 |       | 10  |     |
| 3  | VANSTEENKISTE Nicolas | 1298 | Heule  | 2 | 0 | 1 | 0 | 2 | 5 | 2+    | 0   |     |
| 4  | CHOTEAU Benjamin      | 1330 | Arleux | 0 | 1 | 1 | 1 | 2 | 5 | 1+    | -5  |     |
| 5  | BOTTE Philippe        | 1316 | Arleux | 0 | 0 | 2 | 1 | 1 | 4 |       | -13 |     |
| 6  | MACHTELINCK Kevin     | 1295 | Lille  | 0 | 0 | 0 | 0 | 1 | 1 |       | -39 |     |



## Série 7 :

| Cl | NOM Prénom          | CP   | Club   | 1 | 2 | 3 | 4 | 5 | 6 | 7 | 8 | 9 | 10 | Total | +/- |
|----|---------------------|------|--------|---|---|---|---|---|---|---|---|---|----|-------|-----|
| 1  | VANDEWOSTYNE Niele  | 1200 | Heule  | 1 | 2 | 3 | 4 | 5 | 6 | 7 | 8 | 9 | 10 | 8     | 24  |
| 2  | VANSTEENKISTE Simon | 1195 | Heule  | 2 | 1 | 1 | 2 | 2 | 2 | 2 | 2 | 2 | 2  | 7     | 13  |
| 3  | FLAANDRIN Philippe  | 1080 | Lille  | 0 | 2 | 2 | 0 | 2 | 1 | 2 | 2 | 2 | 6  | 6     | 25  |
| 4  | DEPLANCKE Inbaert   | 1210 | Heule  | 1 | 0 | 2 | 0 | 2 | 0 | 2 | 2 | 2 | 6  | 6     | 4   |
| 5  | BOGGERI Yann        | 1200 | Lille  | 1 | 0 | 2 | 0 | 2 | 0 | 2 | 1 | 2 | 5  | 5     | -4  |
| 6  | FEVRIER Laurent     | 1220 | Lille  | 0 | 2 | 0 | 0 | 2 | 0 | 0 | 2 | 2 | 4  | 4     | -16 |
| 7  | CLEMENT Julien      | 1092 | Arleux | 0 | 0 | 2 | 2 | 2 | 0 | 0 | 2 | 2 | 4  | 4     | 4   |
| 8  | DEMORY Adrien       | 1100 | Lille  | 0 | 0 | 2 | 2 | 2 | 0 | 2 | 0 | 2 | 4  | 4     | -1  |
| 9  | MONMELA Alexis      | 1178 | BPA    | 1 | 0 | 1 | 2 | 2 | 0 | 2 | 0 | 0 | 4  | 4     | -14 |
| 10 | HILERO Nicolas      | 1180 | BPA    | 0 | 0 | 0 | 0 | 0 | 0 | 0 | 2 | 2 | 2  | 2     | -35 |

## Vainqueur 1er Série Cédric DUSART



## INTERCLUBS 2002— 2003

| Division 1 |             | Division 2 |                   | Division 3 |                   |
|------------|-------------|------------|-------------------|------------|-------------------|
| 1          | LILLE       | 1          | HEULE B           | 1          | ARLEUX            |
| 2          | WATTRELOS A | 2          | COMPIEGNE A       | 2          | DESVRES           |
| 3          | DOUAI       | 3          | WATTRELOS C       | 3          | ??????            |
| 4          | HEULE A     | 4          | WATTRELOS D       | 4          | WATTRELOS E       |
| 5          | WATTRELOS B | 5          | COMPIEGNE B       | 5          | Bas Pays Artois B |
| 6          | PELVES      | 6          | Bas Pays Artois A | 6          | HEULE C           |

### Rappel des dates

|         |                         |       |       |       |
|---------|-------------------------|-------|-------|-------|
| Ronde 1 | samedi 9 novembre 2002  | 2 - 5 | 3 - 4 | 6 - 1 |
| Ronde 2 | samedi 14 décembre 2002 | 5 - 3 | 1 - 2 | 4 - 6 |
| Ronde 3 | samedi 11 janvier 2003  | 3 - 1 | 4 - 5 | 6 - 2 |
| Ronde 4 | samedi 1 mars 2003      | 1 - 4 | 2 - 3 | 5 - 6 |
| Ronde 5 | samedi 17 mai 2003      | 4 - 2 | 5 - 1 | 3 - 6 |

La journée finale se déroule à PELVES, Les parties débutent à 15H.

Tout joueur ne disposant plus que d'un temps égal ou inférieur à UNE minute a le droit de revendiquer la nulle en position de fin de partie, s'il possède un avantage positionnel certain. tiré du Règlement FMJD 1994, paru dans l'Effort N°374 décembre 1997, page 8

De plus je rappelle les règles de la fin de partie nulle :

- - 1°) La fin de partie est considérée nulle lorsque la même position se présente, pour la troisième fois avec le même joueur ayant le trait.
- 2°) Si, durant 25 coups successifs, il n'y a eu que déplacement de dames, sans déplacement de pion ni aucune prise, la fin de partie sera considérée nulle.

### Rappel de la Cadences des parties

Pour le Championnat de LRNP par équipes la cadence est de 5 heures parties terminées, soit 2 heures/ joueurs pour les 50 premiers coups, et 30 minutes/ joueurs pour terminer la partie.

Cependant le règlement ( article 5 et 6) adopté dans la Blitz s'applique après le 50 ème coups.

L'article 5 est libellé comme suit :

En partie rapide ou ultra rapide et sauf s'il y a une phase de jeu en cours, la fin de partie opposant une dame à trois dames ou moins n'est pas jouée et est réputée égale.

L'Article 6 est libellé comme suit:

## Classement semi-rapides après 1er étape

| NOM         | Prénom    | Club        | CP INIT | T1  | CP FINAL | NOM           | Prénom     | Club        | CP INIT | T1  | CP FINAL |
|-------------|-----------|-------------|---------|-----|----------|---------------|------------|-------------|---------|-----|----------|
| DALMEIDA    | Jean      | Lille       | 2219    | -27 | 2192     | BOUVEUR       | Gérard     | La Chapelle | 1588    | -42 | 1546     |
| DUSART      | Cédric    | Wattrelos   | 2038    | 17  | 2055     | DELEERSNYDER  | Christophe | Heule       | 1503    | 21  | 1524     |
| SEINE       | J-Michel  | Pelves      | 2025    | 9   | 2034     | HECQUET       | Michel     | BPA         | 1535    | -14 | 1521     |
| PLANTIN     | J-Paul    | Pelves      | 2007    | -17 | 1990     | VILLAEYS      | Alan       | Wattrelos   | 1477    | 34  | 1511     |
| BABO        | Gilbert   | Lille       | 1924    | 32  | 1956     | BRASKAMP      | Julien     | Wattrelos   | 1521    | -12 | 1509     |
| DESCAMPS    | Laurent   | Douai       | 1887    | -14 | 1873     | BONTE         | Robert     | Lille       | 1516    | -11 | 1505     |
| BAGUELIN    | Marc      | Lille       | 1804    | 33  | 1837     | VERHELST      | Jacques    | Wattrelos   | 1505    | -19 | 1486     |
| DEMASURE    | Bert      | Heule       | 1791    | 44  | 1835     | DERVAUX       | Hannes     | Heule       | 1357    | 10  | 1367     |
| DUVAUCHELLE | Michel    | Douai       | 1839    | -13 | 1826     | CHOTEAU       | Benjamin   | Arleux      | 1330    | -5  | 1325     |
| MACHTELINCK | Daniel    | Lille       | 1849    | -24 | 1825     | BOTTE         | Philippe   | Arleux      | 1316    | -13 | 1303     |
| EGELS       | Freddy    | Wattrelos   | 1802    | 13  | 1815     | VANSTEENKISTE | Nicolas    | Heule       | 1298    | 0   | 1298     |
| LELEU       | Guillaume | La Chapelle | 1851    | -54 | 1797     | HANSSENS      | Arthur     | Heule       | 1220    | 48  | 1268     |
| DEPAEPE     | Jimmy     | Heule       | 1760    | 25  | 1785     | MACHTELINCK   | Kévin      | Lille       | 1295    | -39 | 1256     |
| DELEU       | Vianney   | Wattrelos   | 1741    | 18  | 1759     | VANDEWOESTYNE | Nele       | Heule       | 1200    | 24  | 1224     |
| BRUIANT     | Jacky     | Beauvais    | 1764    | -6  | 1758     | DELPLANCKE    | Thibaut    | Heule       | 1210    | 4   | 1214     |
| PLANTIN     | Mathieu   | Douai       | 1715    | 12  | 1727     | VANSTEENKISTE | Simon      | Heule       | 1195    | 13  | 1208     |
| DHIEU       | Pierre    | Lille       | 1690    | 10  | 1700     | FEVRIER       | Laurent    | Lille       | 1220    | -16 | 1204     |
| DEMEYER     | André     | Lille       | 1701    | -25 | 1676     | BOGAERT       | Yann       | Lille       | 1200    | -4  | 1196     |
| DONNER      | François  | Wattrelos   | 1659    | 16  | 1675     | MOMMEJA       | Alexis     | BPA         | 1178    | -14 | 1164     |
| HILD        | Bruno     | Wattrelos   | 1696    | -25 | 1671     | HILERO        | Nicolas    | Lille       | 1180    | -35 | 1145     |
| VERQUERE    | Régis     | Lille       | 1642    | -2  | 1640     | FLANDRIN      | Philippe   | Lille       | 1080    | 25  | 1105     |
| VANHEE      | Bert      | Heule       | 1580    | 50  | 1630     | DEMORY        | Adrienne   | Lille       | 1100    | -1  | 1099     |
| MICHEL      | Xavier    | Lille       | 1641    | -32 | 1609     | CLEMENT       | Julien     | Arleux      | 1092    | 4   | 1096     |

# Le coin du stratège

Solution du numéro précédent

## N° 001

34-29 (14-19)A  
31-27! (6-11)  
27-21 (11-16)  
21-17 G

A .... (14-20)  
31-27! (20-25)B  
29-24 (6-11)  
27-21 (11-16)  
21-17 G

B suite inversée

.... (6-11)  
27-21 (11-16)  
21-17 (20-25)  
29-24

## N° 002

44-40! (5-10)  
40-35 (10-14)  
39-34 (29x40) 35x44 (14-19)  
44-39 (19-23)  
39-33 G+

## N° 003

50-44 (10-14)  
44-39 (4-9!)  
39-33 (9-13))  
33-28 (13-18)

## N° 005

34-29 (23x34)  
40x20 (15x24)  
27-21 (16x27) 32x23

## N° 004

Je vous propose trois marches qui amènent la victoire des blancs

### A)

1. 24-19 4-9 2. 50-44 10-15 3. 26-21 15-20 4. 19-14 9-13 5. 14x25 13-18  
6. 44-39 18-22 7. 21-17 22x11 8. 25-20 11-17 9. 20-14 17-22  
10. 14-10 22-27 11. 10-4 27-32 12. 4-10 32-38 13. 10-15 38-42  
14. 15x47 6-11 15. 47-33 11-16 16. 33-17 16-21 17. 17x26 G+

### B)

1. 24-19 10-14 2. 19x10 4x15 3. 26-21 15-20 4. 21-17 20-24 5. 50-44 24-29  
6. 44-39

### C)

1. 24-19 4-9 2. 50-44 10-15 3. 44-40 15-20 4. 26-21 20-25 5. 21-17 25-30  
6. 17-12 6-11 7. 12-8 9-13 8. 8-2 13x24 9. 2x16 24-29 10. 16-43 29-33  
11. 43x25 33-38 12. 25-48 1-0

Fins de parties :

Les blancs ont le trait. J'attends vos solutions.

006

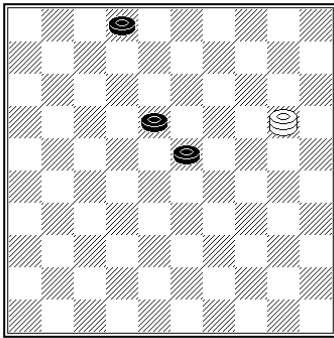

007

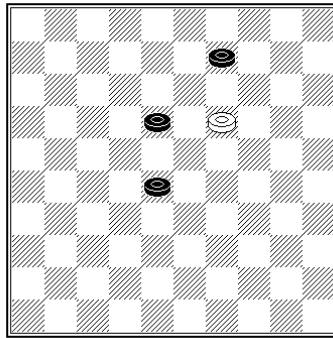

008

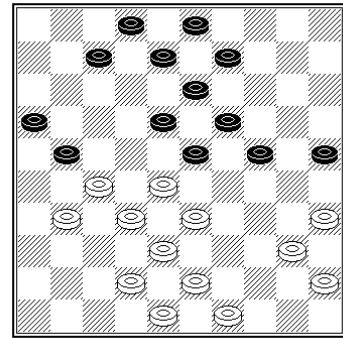

Les noirs décident de jouer (21-26?)  
mais les blancs peuvent répliquer par  
une combinaison, laquelle?

009

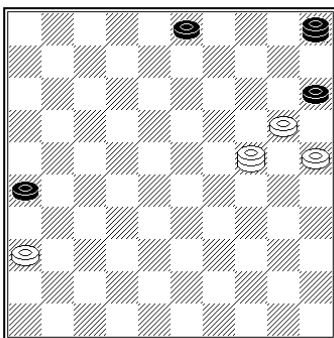

Fin de partie en jouant par François  
Nicolas (père de Maurice).

010

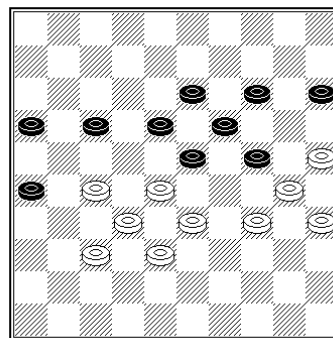

18-1 (17-22) 1-6 (22-27) 6-50 (26-31) 16-11 (31-36) 11-7 (27-31) 7-1 (31-37)  
50-33 (37-41) 33-47 (41-46) 1-6 (46-14) 34-30 (14-3) 6-1 (3-26) 30-25 (26-3)  
1-6 (3-12) 24-20 remise

Le conducteur des noirs Baba Sy face  
à FR. Gordijn décide de poursuivre  
par 16-21 la suite fut 27x16 (24-29)  
33x24 (18-22)  
25-20 (22x31)  
20x29 (31-36)  
24x13 (36-41)  
13-9 (41-46)  
9-4 (49x5)  
30-24 (5x41)  
4-36 (41-14)  
36-18 (14-5)



# INSCRIPTIONS AUX BLITZ DE WATTRELOS

L'inscription est ouverte à tous. Possibilité d'hébergement la veille au soir et de petit-déjeuner le matin. Les renseignements et les inscriptions se font auprès de l'organisateur Gilbert CHARLES que vous pouvez contacter par téléphone au 03.20.80.63.25 .

**Jean-François SURANTYN**



Les "Blitz" de Wattrelos est un tournoi renommé organisé par le Damier Club de Wattrelos dans la salle Jean-Jaurès à Wattrelos. En moyenne plus de 100 très bons joueurs y viennent se livrer. La plupart viennent de tous les coins de la France, de la Belgique et des Pays-Bas mais également de l'Afrique.

Ce spectacle est unique en Europe. Chaque joueur possède 7 minutes de réflexion pour chacune des 18 parties qu'il devra jouer. De plus les demi-finales et la finale sont retransmises sur téléviseurs et chaque participant repart avec un lot. Ce tournoi possède également une série

pour les joueurs amateurs. Les participants sont réparties en moyennes en 3 catégories, les 64 meilleurs pour la première, puis les 32 suivants pour la deuxième... Des séries amateurs adultes et jeunes existent pour les non-licenciés.

ouvert à tous.

Dans la première catégorie, les joueurs sont d'abord réparties en 8 groupes homogènes de 8 joueurs qui se rencontrent tous. Puis les 2 meilleurs de chaque poule continuent en série 1, les 2 suivants en série 2... A ce moment chaque série est divisé en 2 groupes de 8 joueurs qui se rencontrent. Ensuite pour chaque série les 4 meilleurs de chaque groupe vont dans la poule 1 de leur série et les 4 autres dans la poule 2. Ils y rencontrent alors les 4 joueurs de l'autre groupe.

A la suite de ces 18 parties, les 4 meilleurs de la poule 1 de la série 1 se jouent le titre devant tous les participants et les spectateurs (retransmission des parties sur téléviseurs).

La prochaine date du tournoi est le 3 novembre 2002. Alors réservez cette date car pour tous les damistes ce rendez-vous est à ne pas manquer.

**3 Novembre 2002**  
**Un spectacle unique!**

## Championnat D'ARLEUX 2002

SERIE 1:

|                        | A  | B  | C  | D  | E  | F  | G  | H  | Tot.  |
|------------------------|----|----|----|----|----|----|----|----|-------|
| A GUILLOT Julien       | ██ | 21 | 22 | 21 | 21 | 21 | 22 | 22 | 24    |
| B FONTAINE Fabien      | 01 | ██ | 21 | 02 | 02 | 21 | 12 | 22 | 18    |
| C CLEMENT Julien       | 00 | 01 | ██ | 12 | 12 | 10 | 20 | 22 | 14 5+ |
| D SARPAUX Yves         | 01 | 20 | 10 | ██ | 10 | 12 | 20 | 22 | 14 5+ |
| E BOTTE Philippe       | 01 | 20 | 10 | 12 | ██ | 20 | 11 | 12 | 14 4+ |
| F CHOTEAU Benjamin     | 01 | 01 | 12 | 10 | 02 | ██ | 12 | 21 | 14 4+ |
| G DEBREMME Jean-Pierre | 00 | 10 | 02 | 02 | 11 | 10 | ██ | 22 | 12    |
| H DELCAMBRE Alexandre  | 00 | 00 | 00 | 00 | 10 | 01 | 00 | ██ | 2     |

SERIE 2:

|                   | A  | B  | C  | D  | E  | Tot. |
|-------------------|----|----|----|----|----|------|
| A FONTAINE Fabien | ██ | 22 | 22 | 22 | 22 | 16   |
| B CASTEL Alexis   | 00 | ██ | 22 | 22 | 22 | 12   |
| C SMOCZYK Jérôme  | 00 | 00 | ██ | 12 | 02 | 5    |
| D FLINOIS Jade    | 00 | 00 | 10 | ██ | 12 | 4    |
| E PORTEJOIE Marie | 00 | 00 | 20 | 10 | ██ | 3    |

SERIE 3:

|                      | A  | B  | C  | D  | E  | Tot.  |
|----------------------|----|----|----|----|----|-------|
| A CHOTEAU Timothé    | ██ | 02 | 02 | 22 | 22 | 12 12 |
| B CAUDRELIER Ludovic | 20 | ██ | 22 | 20 | 22 | 12 10 |
| C RIBES TEDDY        | 20 | 00 | ██ | 12 | 22 | 9     |
| D HERMANT Jordan     | 00 | 02 | 10 | ██ | 22 | 7     |
| E FREMEAUX Aurélien  | 00 | 00 | 00 | 00 | ██ | 0     |

SERIE 4:

|                     | A  | B  | C  | D  | E  | F  | G  | Tot. |
|---------------------|----|----|----|----|----|----|----|------|
| A DELCAMBRE Alberic | ██ | 00 | 22 | 22 | 12 | 22 | 22 | 19   |
| B GIRARD Corentin   | 22 | ██ | 02 | 10 | 12 | 22 | 22 | 18   |
| C CHOTEAU Victorien | 00 | 20 | ██ | 02 | 22 | 22 | 22 | 16   |
| D LEMAIRE Thomas    | 00 | 12 | 20 | ██ | 11 | 22 | 22 | 15   |
| E SGARD Christophe  | 10 | 10 | 00 | 11 | ██ | 22 | 22 | 12   |
| F VALETTE Etienne   | 00 | 00 | 00 | 00 | 00 | ██ | 22 | 4    |
| G BOUCHROUKHAME M.  | 00 | 00 | 00 | 00 | 00 | 00 | ██ | 0    |

Le championnat d'Arleux s'est étalé sur toute l'année de novembre 2001 à juin 2002.

Parallèlement, les jeunes ont aussi fait un concours de solutions, également étalé sur la saison, où les plus rapides obtenaient le plus de points.

## INDIVIIDUEL 2001-2002

### Série Promotion A

|   | Nom du Joueur       | Licence | 1 | 4 | 2   | 3 | 5   | 6 | Total | Nbre Victoires |
|---|---------------------|---------|---|---|-----|---|-----|---|-------|----------------|
| 1 | HILD Bruno          | 2323    |   | 2 | 1   | 0 | 2   | 2 | 7     | 3              |
| 4 | PLANTIN Mathieu     | 1142    | 0 |   | 0   | 2 | 2   | 2 | 6     | 3              |
| 2 | DONNER François     | 97103   | 1 | 2 |     | 0 | 1 F | 2 | 6     | 2              |
| 3 | BANNERY Jean Pierre | 309     | 2 | 0 | 2   |   | 0   | 1 | 5     | 2              |
| 5 | MICHEL Xavier       | 1082    | 0 | 0 | 1 F | 2 |     | 2 | 5     | 2              |
| 6 | DUSART Patrick      | 9836    | 0 | 0 | 0   | 1 | 0   |   | 1     | 0              |

### Série Promotion B

|   | Nom du Joueur    | Licence | 2 | 6 | 1   | 5 | 4   | 3 | Total | Nbre Victoires |
|---|------------------|---------|---|---|-----|---|-----|---|-------|----------------|
| 2 | BRASKAMP Julien  | 222     |   | 2 | 1   | 2 | 2   | F | 7     | 3              |
| 6 | LEMAIRE Jacques  | 1057    | 0 |   | 1   | 2 | 2   | F | 5     | 2              |
| 1 | HENAUT Eric      | 9850    | 1 | 1 |     | 1 | 2 F | F | 5     | 1              |
| 5 | VERHELST Jacques | 1840    | 0 | 0 | 1   |   | 2   | 2 | 3     | 1              |
| 4 | BONTE Robert     | 9769    | 0 | 0 | 0 F | 0 |     | 1 | 0     | 0              |
| 3 | VAEGEMAKER Jean  | 98134   | F | F | F   | 0 | 1   |   | 0     | 0              |

### Série Promotion C

|   | Nom du Joueur       | Licence | 4 | 1 | 5   | 6 | 3   | 2 | Total | Nbre Victoires |
|---|---------------------|---------|---|---|-----|---|-----|---|-------|----------------|
| 4 | VILLAEYS ALAN       | 97108   |   | 2 | 0   | 2 | 2   | 2 | 8     | 4              |
| 1 | VERQUERE Régis      | 0       | 0 |   | 2   | 2 | 2   | 2 | 8     | 4              |
| 5 | VERHELST Christophe | 97106   | 2 | 0 |     | 1 | 0 F | 2 | 5     | 2              |
| 6 | FLOURY DANIEL       | 9982    | 0 | 0 | 1   |   | 2   | 2 | 5     | 2              |
| 3 | STOCK Amandine      | 9841    | 0 | 0 | 2 F | 0 |     | 2 | 4     | 2              |
| 2 | FONTAINE Fabien     | 0       | 0 | 0 | 0   | 0 | 0   |   | 0     | 0              |

### Série Promotion D

|   | Nom du Joueur    | Licence | 2 | 3 | 4   | 6 | 5   | 1 | Total | Nbre Victoires |
|---|------------------|---------|---|---|-----|---|-----|---|-------|----------------|
| 2 | HECQUET Michel   | 0       |   | 2 | 2   | 2 | 2   | 2 | 10    | 5              |
| 3 | DHONDT Jacques   | 401     | 0 |   | 2   | 2 | 2   | 2 | 8     | 4              |
| 4 | DEBAERE Cédric   | 9829    | 0 | 0 |     | 2 | 2 F | 2 | 6     | 3              |
| 6 | CHOTEAU Benjamin | 9794    | 0 | 0 | 0   |   | 2   | 2 | 4     | 2              |
| 5 | MOMMEJA Alexis   | 98138   | 0 | 0 | 0 F | 0 |     | 2 | 2     | 1              |
| 1 | BOTTE Philippe   | 0       | 0 | 0 | 0   | 0 | 0   |   | 0     | 0              |

|     | Blancs  | Noirs   |
|-----|---------|---------|
| 1.  | 32 - 28 | 19 - 23 |
| 2.  | 28 - 19 | 14 - 23 |
| 3.  | 37 - 32 | 10 - 14 |
| 4.  | 41 - 37 | 14 - 19 |
| 5.  | 46 - 41 | 05 - 10 |
| 6.  | 34 - 30 | 10 - 14 |
| 7.  | 30 - 25 | 17 - 21 |
| 8.  | 31 - 26 | 21 - 27 |
| 9.  | 32 - 21 | 16 - 27 |
| 10. | 40 - 34 | 18 - 22 |
| 11. | 45 - 40 | 12 - 18 |
| 12. | 33 - 29 | 07 - 12 |
| 13. | 50 - 45 | 01 - 07 |
| 14. | 37 - 31 | 20 - 24 |
| 15. | 29 - 20 | 15 - 24 |
| 16. | 38 - 33 | 24 - 30 |
| 17. | 35 - 24 | 19 - 30 |
| 18. | 34 - 29 | 23 - 34 |
| 19. | 40 - 29 | 30 - 35 |
| 20. | 29 - 24 | 18 - 23 |
| 21. | 24 - 20 | 22 - 28 |
| 22. | 31 - 22 | 28 - 17 |
| 23. | 45 - 40 | 12 - 18 |
| 24. | 40 - 34 | 07 - 12 |
| 25. | 42 - 38 | 17 - 22 |
| 26. | 41 - 37 | 14 - 19 |
| 27. | 20 - 15 | 12 - 17 |
| 28. | 47 - 42 | 08 - 12 |
| 29. | 25 - 20 | 02 - 08 |
| 30. | 37 - 31 | 11 - 16 |
| 31. | 42 - 37 | 06 - 11 |
| 32. | 48 - 42 | 09 - 14 |
| 33. | 20 - 09 | 03 - 14 |
| 34. | 34 - 29 | 23 - 34 |
| 35. | 39 - 30 | 35 - 24 |
| 36. | 33 - 28 | 22 - 33 |
| 37. | 38 - 09 | -       |

### Série Excellence

Serge Minaux - Cédric Dusart

Trait aux Blancs

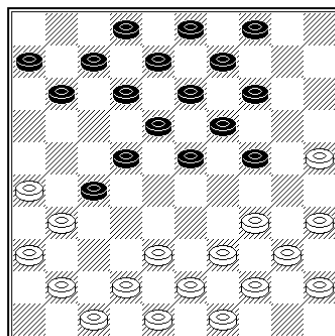

16 temps

Dans le diagramme ci-contre, Cédric décide de poursuivre par (9-14?). Le choix s'avère désastreux puisque Serge place une combinaison. Sans consulter la partie testée votre vision en recherchant la combinaison après (9-14), mais quelle suggestion proposée (16-21)?

Trait aux Noirs

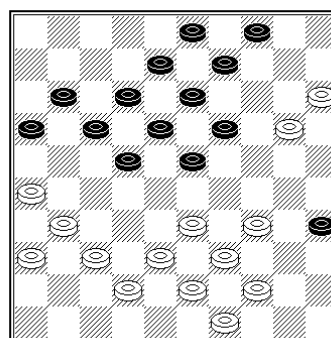

32 temps

|     | Blancs  | Noirs   |
|-----|---------|---------|
| 1.  | 32 - 28 | 16 - 21 |
| 2.  | 37 - 32 | 21 - 26 |
| 3.  | 41 - 37 | 17 - 21 |
| 4.  | 31 - 27 | 26 - 31 |
| 5.  | 37 - 17 | 11 - 31 |
| 6.  | 36 - 27 | 06 - 11 |
| 7.  | 46 - 41 | 11 - 16 |
| 8.  | 41 - 36 | 18 - 23 |
| 9.  | 42 - 37 | 12 - 18 |
| 10. | 47 - 42 | 20 - 24 |
| 11. | 34 - 30 | 07 - 11 |
| 12. | 30 - 25 | 15 - 20 |
| 13. | 40 - 34 | 10 - 15 |
| 14. | 34 - 30 | 11 - 17 |
| 15. | 44 - 40 | 17 - 21 |
| 16. | 39 - 34 | 01 - 07 |
| 17. | 50 - 44 | 07 - 12 |
| 18. | 44 - 39 | 02 - 07 |
| 19. | 49 - 44 | 21 - 26 |
| 20. | 37 - 31 | 26 - 37 |
| 21. | 42 - 31 | 07 - 11 |
| 22. | 34 - 29 | 23 - 34 |
| 23. | 40 - 29 | 12 - 17 |
| 24. | 27 - 22 | 18 - 27 |
| 25. | 32 - 12 | 08 - 17 |
| 26. | 48 - 42 | 13 - 18 |
| 27. | 44 - 40 | 09 - 13 |
| 28. | 40 - 34 | 04 - 09 |
| 29. | 28 - 23 | 19 - 28 |
| 30. | 30 - 08 | 03 - 12 |
| 31. | 33 - 04 | -       |

### Promotion D

Cédric DEBAERE - Alexis MOMMEJA

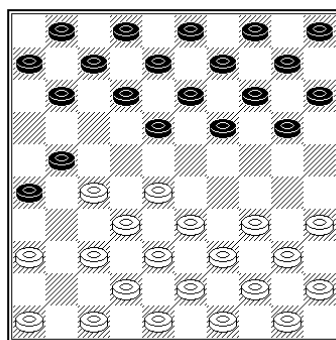

19° TB : Les blancs manquent par  
 33 - 29 ( 24 x 31 ) 37 x 17  
 ( 12 x 21 ) 32 - 28 ( 23 x 32 )  
 38 x 27 ( 21 x 32 ) 30 - 24  
 ( 20 x 29 ) 34 x 1  
 Une combinaison damante.

4° temps trait aux noirs qui perdent un pion par (26-31). La suite possible était (11-16).

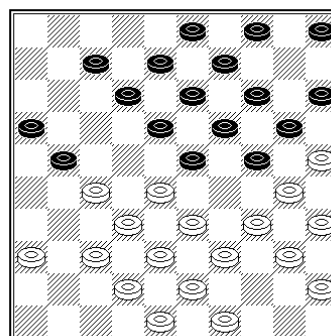

## EXTRAIT DU CLASSEMENT MOBILE NATIONAL OCTOBRE 2002

| Licence | NOM   | PRENOM       | Club          | CPA | Liste | Licence | NOM | PRENOM | Club         | CPA         | Liste |      |   |
|---------|-------|--------------|---------------|-----|-------|---------|-----|--------|--------------|-------------|-------|------|---|
| 1       | 1597  | D'ALMEIDA    | Jean          | HEL | 2219  | A       | 60  | 2388   | DHIEU        | Pierre      | HEL   | 1690 | A |
| 2       | 1847  | VANHOUTE     | Gautier       | WAT | 2163  | A       | 61  | 97104  | DUPLOUY      | Sébastien   | WAT   | 1680 | A |
| 3       | 1000  | MINAUX       | Serge         | COM | 2151  | A       | 62  | 1868   | DEMASURE     | Stijn       | HEU   | 1679 | B |
| 4       | 1001  | BADER        | Jurgen        | ANG | 2111  | A       | 63  | 1046   | WALLOIS      | Marcel      | DES   | 1677 | A |
| 5       | 1964  | SURANTYN     | Jean-François | WAT | 2098  | A       | 64  | 1700   | JAZET        | Michel      |       | 1672 | C |
| 6       | 1152  | SWAERTVAEGER | Arnaud        | HEL | 2071  | A       | 65  | 1209   | POTIER       | Guy         | CDA   | 1669 | B |
| 7       | 97105 | DUSART       | Cedric        | WAT | 2046  | A       | 66  | 1281   | VILLERS      | Jacques     | DES   | 1669 | B |
| 8       | 1032  | SEINE        | Jean-Michel   | PEL | 2025  | A       | 67  | 97103  | DONNER       | François    | WAT   | 1659 | A |
| 9       | 97100 | DAUTREMEPUI  | Arnaud        | WAT | 2006  | B       | 68  | 208    | DE COENE     | Michel      | HEU   | 1653 | A |
| 10      | 1084  | LEMAIRE      | Thomas        | WAT | 1992  | B       | 69  | 1215   | MARTEL       | Stéphane    | DES   | 1653 | B |
| 11      | 1031  | PLANTIN      | Jean-Paul     | PEL | 1975  | A       | 70  | 2138   | MASQUELI     | Luc         | BER   | 1652 | A |
| 12      | 1754  | CHARLES      | Gilbert       | WAT | 1969  | B       | 71  | 309    | BANNERY      | Jean-Pierre | COM   | 1649 | A |
| 13      | 1021  | LEROY        | Francis       | DOU | 1963  | A       | 72  | 1009   | GOUBET       | Jean        | COM   | 1649 | B |
| 14      | 1034  | BLANPAIN     | Régis         | PEL | 1962  | B       | 73  | 1524   | NOE          | Michel      | HEL   | 1645 | B |
| 15      | 1027  | BLANPAIN     | Maurice       | PEL | 1931  | A       | 74  | 1082   | MICHEL       | Xavier      | HEL   | 1639 | A |
| 16      | 2104  | DEMASURE     | Tijs          | HEU | 1931  | A       | 75  | 1117   | LESNES       | Maurice     | WAT   | 1638 | A |
| 17      | 2123  | DEMAREST     | Jean-Luc      |     | 1930  | A       | 76  | 1132   | LABIS        | Albert      | BET   | 1636 | A |
| 18      | 1873  | MERRIR       | Hocine        | WAT | 1928  | B       | 77  |        | LEMAIRE      | Francis     | STA   | 1627 | A |
| 19      |       | BABO         | Gilbert       |     | 1924  |         | 78  | 9988   | DUFOSSEZ     | Olivier     | ARL   | 1620 | A |
| 20      | 2113  | DESCAMPS     | Laurent       | DOU | 1891  | A       | 79  |        | VERQUERE     | Regis       | HEL   | 1614 |   |
| 21      | 1133  | FERNEZ       | Eugene        |     | 1877  | A       | 80  | 1734   | FLANDRIN     | Paul        | STA   | 1605 | B |
| 22      | 2105  | LEMAIRE      | Maxime        | WAT | 1864  | A       | 81  | 9842   | VANMARCKE    | Julien      | WAT   | 1602 | A |
| 23      | 2079  | MACHTELINCK  | Daniel        | HEL | 1863  | B       | 82  | 1522   | OUTTERS      | Roger       | HEL   | 1599 | C |
| 24      | 1079  | DUVAUCHELLE  | Michel        | DOU | 1859  | A       | 83  | 1139   | WAEGERMACKER | Joël        | BET   | 1598 | A |
| 25      | 1175  | VASSEUR      | André         | DES | 1854  | B       | 84  | 1033   | DUFOUR       | Michel      | DES   | 1598 | B |
| 26      | 2239  | VANDAMME     | Jean-Guy      | WAT | 1849  | A       | 85  | 1850   | BASTO        | Joacquin    | DOU   | 1583 | A |
| 27      | 1093  | PLAISANT     | Georges       | ANG | 1841  | B       | 86  | 200    | GUILLOT      | Julien      | ARL   | 1580 | A |
| 28      | 1048  | MERLEN       | Emile         | DES | 1828  | A       | 87  | 9958   | VANHEE       | Bert        | HEU   | 1580 | B |
| 29      | 1090  | FONTAINE     | Jean-Bernard  | ANG | 1815  | B       | 88  | 97147  | LEFEVRE      | Pieter      | HEU   | 1579 | A |
| 30      | 1114  | EGELS        | Freddy        | WAT | 1811  | A       | 89  | 1067   | BOUVEUR      | Gérard      | CDA   | 1577 | A |
| 31      | 1812  | BAGUELIN     | Marc          | HEL | 1804  | A       | 90  | 1134   | WAYMEL       | Jean-Marie  | CDA   | 1574 | B |
| 32      | 1012  | PINET        | Marc          | COM | 1799  | B       | 91  | 1057   | LEMAIRE      | Jacques     | COM   | 1564 | A |
| 33      | 1757  | DEMASURE     | Bert          | HEU | 1791  | A       | 92  | 301    | BEYER        | Karl        | ARL   | 1563 |   |
| 34      | 1163  | BURY         | Igor          | COM | 1788  | A       | 93  | 1166   | MAJ          | Léonard     | COM   | 1562 | B |
| 35      | 1140  | ANGLADE      | Philippe      | BET | 1785  | A       | 94  | 2005   | LEMAIRE      | Isabelle    | PEL   | 1557 | B |
| 36      | 1173  | BRUIANT      | Jacky         | ANG | 1772  | A       | 95  | 1875   | MULLIER      | Daniel      | HEU   | 1549 | B |
| 37      | 293   | MENU         | Pierre        | WAT | 1761  | A       | 96  | 1726   | EECKHOUTTE   | Sébastien   | CDA   | 1543 | A |
| 38      | 97145 | DEPAEPE      | Jimmy         | HEU | 1760  | A       | 97  | 9836   | DUSART       | Patrick     | WAT   | 1541 | A |
| 39      | 2071  | DUTHOIT      | Robert        | HEL | 1756  | B       | 98  | 222    | BRASKAMP     | Julien      | WAT   | 1538 | A |
| 40      | 194   | HAIGNERE     | Alfred        | DES | 1752  | A       | 99  | 1091   | DEMAGNY      | Emmanuel    | PEL   | 1538 | B |
| 41      | 2070  | STANKIEWICZ  | Stéphane      | HEL | 1752  | A       | 100 | 1077   | LANCIAUX     | Philippe    | ARL   | 1537 | A |
| 42      | 218   | BRUZI        | Henri         | HEL | 1743  | A       | 101 | 1285   | DESCAMPS     | Robert      | HEL   | 1532 | A |
| 43      | 1708  | DEFOSSEZ     | Jacques       | ARL | 1743  | A       | 102 | 1106   | EVANGELISTA  | Miguel      | CDA   | 1532 | B |
| 44      | 175   | ROLAIN       | Mickaël       | COM | 1742  | A       | 103 | 98134  | WAEGERMACKER | Jean        | BET   | 1531 | A |
| 45      | 1198  | SERNICLAY    | Gérard        | BET | 1742  | A       | 104 | 1465   | GUILLOY      | Jean-Claude | ANG   | 1531 | B |
| 46      | 1866  | DELEU        | Vianey        | WAT | 1741  | A       | 105 |        | BEAUFORT     | Francis     |       | 1529 | A |
| 47      | 1286  | KONDRACHOFF  | Igor          | HEL | 1740  | A       | 106 |        | HECQUET      | Michel      | BET   | 1526 |   |
| 48      | 1006  | DUCOS        | Norbert       | COM | 1736  | B       | 107 | 1847   | DESCHEPPER   | Vincent     | WAT   | 1519 | B |
| 49      | 1272  | BEGUE        | Achille       | DES | 1731  | A       | 108 | 1192   | LEMAIRE      | Joël        | PEL   | 1519 | B |
| 50      | 1087  | SWAERTVAEGER | Pierre        | HEL | 1731  | A       | 109 | 9850   | HENAUT       | Eric        | COM   | 1518 | A |
| 51      | 1731  | CHARLON      | Jean-Pierre   | HEL | 1724  | B       | 110 | 1854   | OOGHE        | Marcel      | DOU   | 1517 | C |
| 52      | 1092  | LELONG       | Jacques       | ANG | 1723  | A       | 111 | 97144  | DEPAEPE      | Giovani     | HEU   | 1514 | A |
| 53      | 1030  | MERCIER      | Jean-François | PEL | 1713  | C       | 112 | 187    | CHAVATTE     | Benoit      | BET   | 1508 | A |
| 54      | 220   | BLANPAIN     | Igor          | PEL | 1710  | A       | 113 | 97143  | DELEERSNYDER | Christophe  | HEU   | 1503 | A |
| 55      | 1142  | PLANTIN      | Mathieu       | PEL | 1707  | A       | 114 | 1840   | VERHELST     | Jacques     | WAT   | 1502 | A |
| 56      | 9810  | DEMEYER      | Andre         | HEL | 1705  | A       | 115 | 321    | ROBERT       | Patrice     | BET   | 1496 | A |
| 57      | 1739  | FATOMME      | Jean-Pierre   | WAT | 1702  | B       | 116 |        | BAS          | Raymond     |       | 1491 |   |
| 58      | 2323  | HILD         | Bruno         | WAT | 1696  | A       | 117 | 98109  | BERNARD      | Ludovic     | PEL   | 1488 | B |
| 59      | 1867  | DEMASURE     | Johan         | HEU | 1693  | A       | 118 | 2125   | PETITPREZ    | Pierre      | BET   | 1487 | A |



## EXTRAIT DU CLASSEMENT MOBILE NATIONAL OCTOBRE 2002

| Licence | NOM   | PRENOM     | Club        | CPA | Liste | Licence | NOM | PRENOM | Club       | CPA       | Liste |      |      |
|---------|-------|------------|-------------|-----|-------|---------|-----|--------|------------|-----------|-------|------|------|
| 119     | 9770  | DHAINAUT   | Charles     | HEL | 1480  | A       | 178 | 9820   | DUPLOUY    | Lucie     | CDA   | 1160 |      |
| 120     | 2073  | DELEPINE   | Robert      | HEL | 1480  | C       | 179 | 239    | SMOCZYK    | Guillaume | ARL   | 1126 |      |
| 121     | 9982  | FLOURY     | Daniel      |     | 1480  |         | 180 | 9838   | MARTOS     | Mickael   | WAT   | 1124 | A    |
| 122     | 9769  | BONTE      | Robert      | HEL | 1479  | A       | 181 |        | CLEMENT    | Julien    | ARL   | 1122 |      |
| 123     | 2320  | DURIEUX    | Marius      | STA | 1475  | A       | 182 | 9966   | VANHOUTTE  | Arnaud    | WAT   | 1102 | A    |
| 124     | 1301  | DEBREMME   | Jean-Pierre | ARL | 1474  | A       | 183 | 299    | TIO        | Florent   | WAT   | 1072 | A    |
| 125     | 9771  | FEVRIER    | Edouard     | HEL | 1474  | A       | 184 |        | LECLERC    | Thibaut   |       | 998  |      |
| 126     | 2124  | MATTELIN   | Jean        | BET | 1470  | A       | 185 | 255    | DEPOERS    | Cedrick   | WAT   | 977  | A    |
| 127     | 9842  | VAN MERCKE | Julien      | WAT | 1467  |         | 186 | 292    | FINEZ      | Virginie  | WAT   | 975  |      |
| 128     | 1972  | SARPAUX    | David       | ARL | 1459  | C       | 187 | 9965   | STRA       | Maxime    | WAT   | 870  |      |
| 129     | 97106 | VERHELST   | Christophe  | WAT | 1458  | A       | 188 | 9012   | BRUIANT    | Jordan    | ANG   |      | Natt |
| 130     | 221   | VANHOUTE   | Quentin     | WAT | 1451  | A       | 189 | 261    | DESMET     | Carine    | WAT   |      | Natt |
| 131     | 417   | CHIEUX     | Etienne     | CDA | 1450  |         | 190 | 249    | ECREPONT   | Olivier   | HEL   |      | Natt |
| 132     | 9787  | BENARD     | Christian   | DES | 1447  | A       | 191 | 251    | FEVRIER    | Laurent   | HEL   |      | Natt |
| 133     | 2317  | CHANTRY    | Eric        | CDA | 1445  | B       | 192 | 191    | FLINOIS    | Jade      | ARL   |      | Natt |
| 134     | 9792  | ROLAIN     | Yves        | COM | 1443  | A       | 193 | 9991   | LESCOUTRE  | Romain    | ARL   |      | Natt |
| 135     | 1929  | SERNICLAY  | Clément     | BET | 1437  | B       | 194 | 297    | MOURANT    | Gerard    | WAT   |      | Natt |
| 136     | 1005  | MANGANO    | Laurent     | COM | 1435  | C       | 195 | 298    | PINTE      | Thomas    | WAT   |      | Natt |
| 137     | 351   | ROLAIN     | Nicolas     | COM | 1433  | A       | 196 | 207    | PORTEJOIE  | Marie     | ARL   |      | Natt |
| 138     | 9844  | VANHECKE   | Michel      | WAT | 1433  |         | 197 | 315    | RUQUOIS    | Gerald    | WAT   |      | Natt |
| 139     | 9845  | BISMAN     | Rene        | STA | 1430  | B       | 198 | 9992   | SMOCZYK    | Jerome    | ARL   |      | Natt |
| 140     | 9854  | RICHARD    | Jacques     | COM | 1430  | B       | 199 | 9859   | VANHUYSSSE | Florian   | ARL   |      | Natt |
| 141     | 2075  | ROGIER     | Henri       | HEL | 1428  | B       |     |        |            |           |       |      |      |
| 142     | 9835  | DUPLOUY    | Gerard      | WAT | 1424  |         |     |        |            |           |       |      |      |
| 143     | 1303  | SARPAUX    | Yves        | ARL | 1422  | A       |     |        |            |           |       |      |      |
| 144     | 97108 | VILLAEYS   | Alen        | WAT | 1422  | A       |     |        |            |           |       |      |      |
| 145     | 201   | LANCIAUX   | Maxime      | ARL | 1419  | A       |     |        |            |           |       |      |      |
| 146     | 9962  | FINEZ      | Perrine     | WAT | 1414  |         |     |        |            |           |       |      |      |
| 147     | 98124 | OLEK       | Christian   | BET | 1412  | A       |     |        |            |           |       |      |      |
| 148     | 1861  | CREPIN     | Guillaume   | WAT | 1406  | A       |     |        |            |           |       |      |      |
| 149     | 9840  | SIREJACOB  | Michel      | WAT | 1400  |         |     |        |            |           |       |      |      |
| 150     | 340   | CHIEUX     | Francois    | CDA | 1399  | B       |     |        |            |           |       |      |      |
| 151     | 1088  | LEDENT     | Frédéric    | PEL | 1389  | B       |     |        |            |           |       |      |      |
| 152     |       | DUICHEINE  | Jean        | CDA | 1384  |         |     |        |            |           |       |      |      |
| 153     | 97101 | DESODT     | Gregoire    | WAT | 1366  | A       |     |        |            |           |       |      |      |
| 154     | 9789  | PRUVOST    | Georges     | BET | 1365  | A       |     |        |            |           |       |      |      |
| 155     | 296   | BEYER      | Kevin       | ARL | 1364  | C       |     |        |            |           |       |      |      |
| 156     | 9955  | DERVAUX    | Hannes      | HEU | 1357  | A       |     |        |            |           |       |      |      |
| 157     | 9841  | STOCK      | Amandine    | WAT | 1352  | A       |     |        |            |           |       |      |      |
| 158     | 401   | DHONDT     | Jacques     | COM | 1349  | A       |     |        |            |           |       |      |      |
| 159     | 9846  | BONNIN     | Jacques     | COM | 1347  |         |     |        |            |           |       |      |      |
| 160     | 202   | MAISON     | Guy         | ARL | 1345  | A       |     |        |            |           |       |      |      |
| 161     | 192   | FONTAINE   | Fabien      | ARL | 1338  |         |     |        |            |           |       |      |      |
| 162     | 9817  | CHOPIN     | Kevin       | CDA | 1335  | A       |     |        |            |           |       |      |      |
| 163     | 9794  | CHOTEAU    | Benjamin    | ARL | 1330  | A       |     |        |            |           |       |      |      |
| 164     | 9848  | COLOMBO    | Mickael     | COM | 1327  | B       |     |        |            |           |       |      |      |
| 165     |       | GRACZYCK   | Francois    | BET | 1325  |         |     |        |            |           |       |      |      |
| 166     | 226   | VANHECKE   | Kevin       | WAT | 1315  | A       |     |        |            |           |       |      |      |
| 167     |       | BOTTE      | Philippe    | ARL | 1308  |         |     |        |            |           |       |      |      |
| 168     | 9829  | DEBAERE    | Cedric      | WAT | 1302  | A       |     |        |            |           |       |      |      |
| 169     | 9800  | VANSTEENK  | Nicolas     | HEU | 1298  | A       |     |        |            |           |       |      |      |
| 170     | 419   | DOLLET     | Bruno       | CDA | 1292  |         |     |        |            |           |       |      |      |
| 171     | 9967  | VILLAEYS   | Caroline    | WAT | 1276  |         |     |        |            |           |       |      |      |
| 172     | 337   | LEFEBVRE   | Kevin       | HEU | 1274  | A       |     |        |            |           |       |      |      |
| 173     | 98138 | MOMMEJA    | Alexis      | BET | 1237  | A       |     |        |            |           |       |      |      |
| 174     | 9816  | CHOPIN     | Andy        | CDA | 1233  | A       |     |        |            |           |       |      |      |
| 175     | 98110 | DEMAGNY    | Alain       | PEL | 1231  | A       |     |        |            |           |       |      |      |
| 176     | 241   | LEMATTRE   | Francis     |     | 1189  |         |     |        |            |           |       |      |      |
| 177     | 300   | VERGOTTE   | Gregoire    | WAT | 1167  | A       |     |        |            |           |       |      |      |